

SITUACIJOS PLANAS M 1:2000

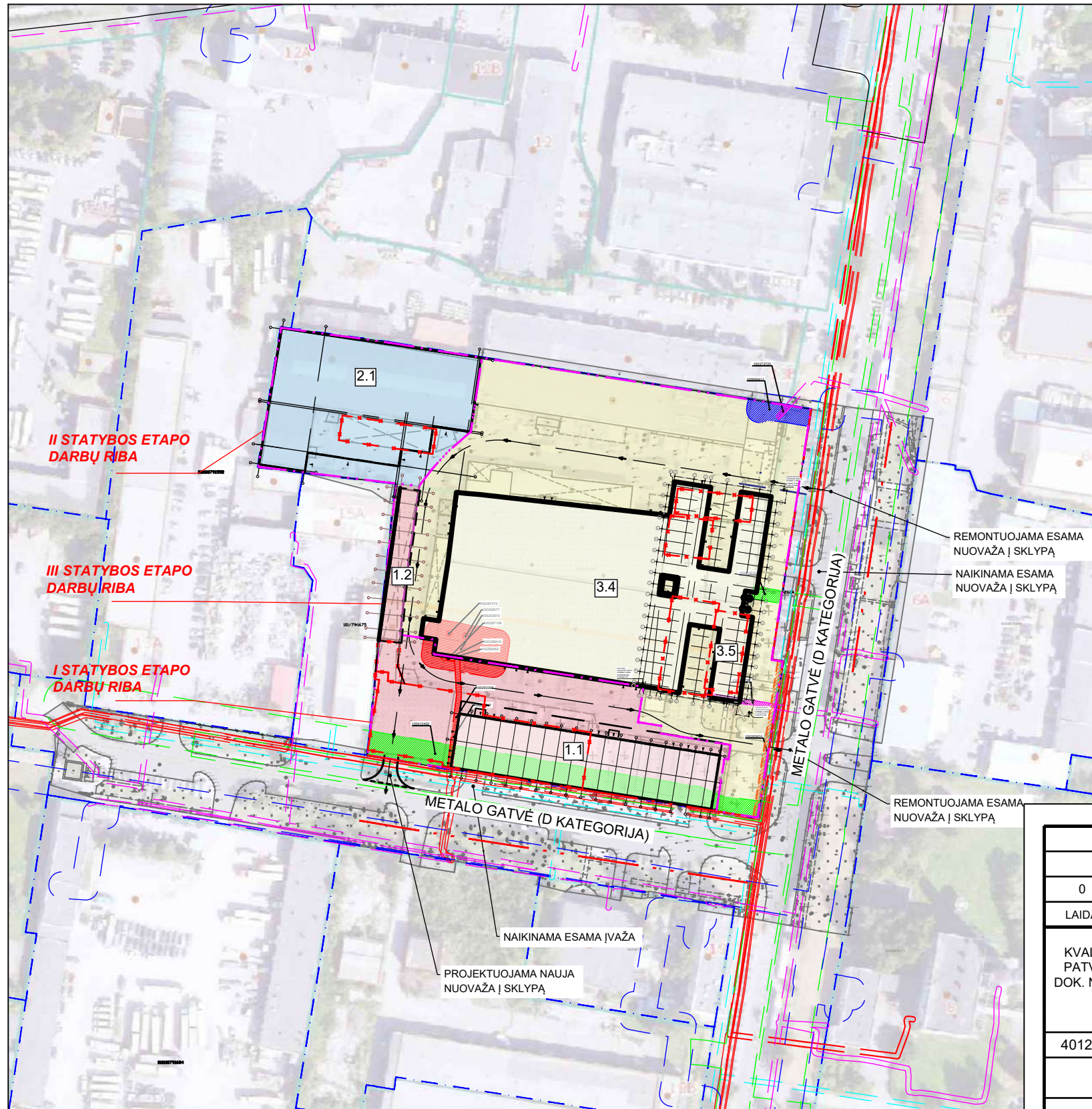
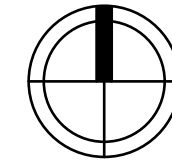

II STATYBOS ETAPO  
DARBŲ RIBA

III STATYBOS ETAPO  
DARBŲ RIBA

I STATYBOS ETAPO  
DARBŲ RIBA

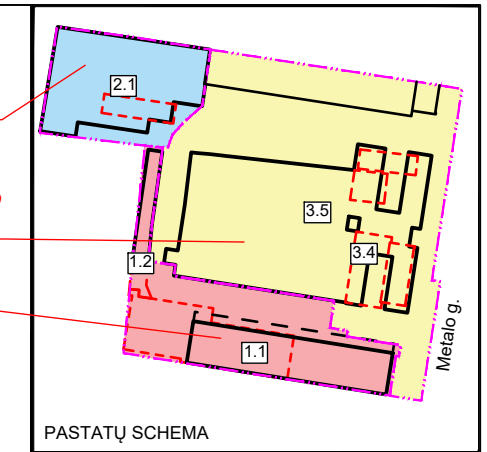

SUTARTINIAI ŽYMĖJIMAI / SIGNATURES	
ŽYM. PLANE/ MARKING ON THE PLAN	PAVADINIMAS/ NAME
	KADASTRINĖ SKLYPO RIBA/ CADASTRAL BOUNDARY OF THE PLOT
	GATVĖS RAUDONOSIOS LINIJOS/ CADASTRAL BOUNDARIES OF OTHER PLOTS
	STATYBOS ETAPO DARBŲ RIBA/ BOUNDARIES OF CONSTRUCTION PHASE
	SERVITUTAS
	GRIAUNAMI PASTATAI/ BUILDINGS BEING DEMOLISHED
	PROJEKTUOJAMAS PASTATAS/ DESIGNED BUILDINGS
	ĮVAŽIAVIMAS/ IŠVAŽIAVIMAS Į/IS SKLYPO/ ENTRY/ EXIT TO/OUT OF THE PLOT
	PAGRINDINIAI ĮEJIMAI IR IŠEJIMAI IŠ PASTATO/ MAIN ENTRANCES AND EXITS FROM THE BUILDING

REGISTRUOTOS TERITORIJOS SKLYPE, KURIOSE TAIKOMOS SPECIALIOSIOS ŽEMĖS NAUDOJIMO SĄLYGOS			
ŽYM. PLANE	UNIKALUS NR.	TERITORIJOS PAVADINIMAS	PLOTAS
	100373720	Elektroninių ryšių tinklų elektroninių ryšių infrastruktūros apsaugos zonos (III skyrius, vienuoliktasis skirsnis)	69,00 kv. m.
	100296862	Elektros tinklų apsaugos zonos (III skyrius, ketvirtasis skirsnis)	6,00 kv. m.
	100287198	Elektros tinklų apsaugos zonos (III skyrius, ketvirtasis skirsnis)	7,00 kv. m.
	100293615	Elektros tinklų apsaugos zonos (III skyrius, ketvirtasis skirsnis)	629 kv. m.
	100292677	Elektros tinklų apsaugos zonos (III skyrius, ketvirtasis skirsnis)	4,00 kv. m.
	100298818	Elektros tinklų apsaugos zonos (III skyrius, ketvirtasis skirsnis)	7,00 kv. m.
	100297470	Elektros tinklų apsaugos zonos (III skyrius, ketvirtasis skirsnis)	4,00 kv. m.
	100293393	Elektros tinklų apsaugos zonos (III skyrius, ketvirtasis skirsnis)	89,00 kv. m.
	100264317	Elektros tinklų apsaugos zonos (III skyrius, ketvirtasis skirsnis)	89,00 kv. m.
	100263631	Skirstomųjų dujotiekių apsaugos zonos (III skyrius, šeštasis skirsnis)	41,00 kv. m.
	100693411	Šilumos perdavimo tinklų apsaugos zonos (III skyrius, dvylikasis skirsnis)	185,00 kv. m.
	100412492	Vandens tiekimo ir nuotekų, paviršinių nuotekų tvarkymo infrastruktūros apsaugos zonos (III skyrius, dešimtas skirsnis)	1377,00 kv. m.
	100410630	Vandens tiekimo ir nuotekų, paviršinių nuotekų tvarkymo infrastruktūros apsaugos zonos (III skyrius, dešimtas skirsnis)	58,00 kv. m.

STATINIŲ ŽYMĖJIMAI PAGAL SP /  
STRUCTURES NUMBERING ACCORDING TO SITE PLAN

- 00 SKLYPAS / PLOT
- 1.1 GAMYBINIS PASTATAS (3F1G) / PRODUCTION BUILDING (3F1G)
- 1.2 STOGINĖ (14L1G) / SHED (14L1G)
- 2.1 GAMYBINIS PASTATAS (11P1G) / PRODUCTION BUILDING (11P1G)
- 3.4 GAMYBINIS PASTATAS (15P1P) / PRODUCTION BUILDING (15P1P)
- 3.5 ADMINISTRACINIS PASTATAS (1B3P) / ADMINISTRATIVE BUILDING (1B3P)

0	2025-11	STATYBOS LEIDIMUI GAUTI/FOR CONSTRUCTION PERMIT		
LAIDA	IŠLEIDIMO DATA	LAIDOS STATUSAS. KEITIMO PRIEŽASTIS (JEI TAIKOMA)/DOCUMENT STATUS AND REASON OF CHANGES		
KVAL. PATV. DOK. NR.	 UAB „Sweco Lietuva“		STATINIO PROJEKTO PAVADINIMAS / PROJECT NAME Administracinės paskirties pastato (1B3p) griovimo, gamybinio pastato (15P1p) (pramonės ir sandėliavimo paskirties grupės) rekonstravimo, sandėlio pastato (3F1g) (pramonės ir sandėliavimo paskirties grupės) rekonstravimo keičiant į gamybos, pramonės (gamykla) (pramonės ir sandėliavimo paskirties grupės), gamybinio pastato (11P1g) (pramonės ir sandėliavimo paskirties grupės) Metalo g. 13, Vilniuje, rekonstravimo projektas	
	40127	SPV/DM	ANDRIUS AUŽBIKAVIČIUS	STATINIO NUMERIS IR PAVADINIMAS/NUMBER AND NAME OF STRUCTURE 00 SKLYPAS/ PLOT
	SPV pad./ DM assist.		MINDAUGAS JONČAS	
	UAB "ARCHES" UAB "METRAS PERIMETRAS"		DOKUMENTO PAVADINIMAS/DOCUMENT NAME	LAIDA/ REVISION
A1319	SPDV	EDGARAS NENIŠKIS		0
	ARCH	MONIKA PAJAUJENĖ	SITUACIJOS PLANAS M 1:2000	
LT/EN	STATYTOJAS/ OWNER	STATICUS Group, UAB		DOKUMENTO ŽYMUO/DOCUMENT ITEM
	UŽSAKOVAS/ CLIENT	STATICUS Group, UAB		22184-00-PP-SP.B-01
				LAPAS/ PAGE
				1
				LAPŲ/ PAGES
				1

SKLYPO PLANAS M 1:500



PROJEKTUOJAMO PASTATO VIETA

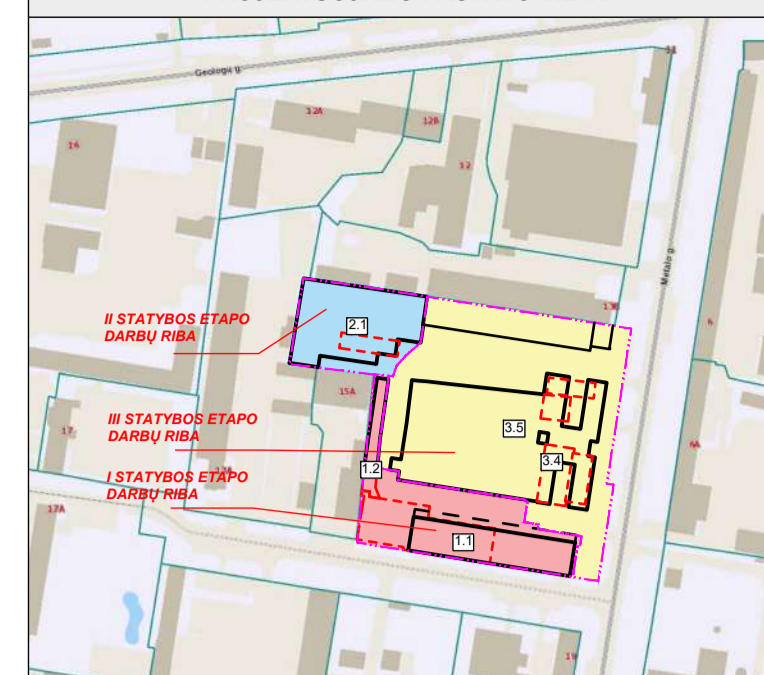

SKLYPO DALIES RODIKLIAI	
Sklypo plotas	28823 kv.m.
Sklypo užstatymo plotas	17173 kv.m.
Sklypo užstatymo intensyvumas	72,65%
Sklypo užstatymo tankis	59,58%
Apželdintas sklypo plotas	1851,4 kv.m.
Apželdintas stogo plotas	1328 kv.m.
Priklausomųjų želdinių sklype	11,03%

STATINIŲ EKSPLIKACIJA						
Žym. brūkšnyje	Statinio pavadinimas	Unikalus daikto numeris	Žymuo	Statinio klasifikavimas pagal STR 1.01.03:2017	Statinio kategorija	Statinio statybos rūšis pagal STR 1.01.08:2002
<b>I STATYBOS DARBŲ ETAPAS</b>						
1.1	Gamybinis pastatas	1097-6014-7032	3F1g	Gamybos, pramonės paskirties pastatas (7.1)	Ypatyginis	Rekonstravimas
1.2	Stoginė	4400-1810-4711	1411g	Pagalbinio ūkio paskirties pastatas (9.1)	II grupės nesudėtingasis	Rekonstravimas
1.3	Kiemo aikštelė			Kiti inžineriniai statiniai, Plokiški horizontaliniai inžineriniai statiniai	II grupės nesudėtingasis	Nauja statyba
1.4	Pėsčiųjų takas			Kiti inžineriniai statiniai, lyraios užvaros	I grupės nesudėtingasis	Nauja statyba
1.5	Tvora			Kiti inžineriniai statiniai, Plokiški horizontaliniai inžineriniai statiniai	II grupės nesudėtingasis	Nauja statyba
1.6	Tvora			Kiti inžineriniai statiniai, Plokiški horizontaliniai inžineriniai statiniai	II grupės nesudėtingasis	Nauja statyba
<b>II STATYBOS DARBŲ ETAPAS</b>						
2.1	Gamybinis pastatas	4400-1700-6049	11P1g	Gamybos, pramonės paskirties pastatas (7.1)	Ypatyginis	Rekonstravimas
2.2	Kiemo aikštelė	1097-6014-6132		Kiti inžineriniai statiniai, Plokiški horizontaliniai inžineriniai statiniai	II grupės nesudėtingasis	Kapitalinis remontas
2.3	Atšalinė sienelė			Kiti inžineriniai statiniai, Ažraminės sienelės	I grupės nesudėtingasis	Nauja statyba
<b>III STATYBOS DARBŲ ETAPAS</b>						
3.1	Administracinis pastatas su sandėliavimo patalpa	1097-6014-6106	10B2p	Administracinės paskirties pastatas (5.1)	Ypatyginis	-
3.2	Administracinis pastatas	1097-6014-6098	9B2p	Administracinės paskirties pastatas (5.1)	Neypatingasis	-
3.3	Sandėlis	1097-6014-6054	611g	Pagalbinio ūkio paskirties pastatas (9.1)	Neypatingasis	-
3.4	Gamybinis pastatas	4400-4077-2387	15P1p	Gamybos, pramonės paskirties pastatas (7.1)	Ypatyginis	Rekonstravimas
3.5	Administracinis pastatas	1097-6014-7019	1B3p	Administracinės paskirties pastatas (5.1)	Neypatingasis	Grivimas
3.6	Kiemo aikštelė	1097-6014-6132		Kiti inžineriniai statiniai, lyraios užvaros	II grupės nesudėtingasis	Nauja statyba
3.7	Tvora			Kiti inžineriniai statiniai, Plokiški horizontaliniai inžineriniai statiniai	I grupės nesudėtingasis	Nauja statyba
3.8	Pėsčiųjų takas			Kiti inžineriniai statiniai, Plokiški horizontaliniai inžineriniai statiniai	II grupės nesudėtingasis	Nauja statyba
3.9	Pėsčiųjų takas			Kiti inžineriniai statiniai, Plokiški horizontaliniai inžineriniai statiniai	II grupės nesudėtingasis	Nauja statyba
3.10	Atšalinė sienelė			Kiti inžineriniai statiniai, Ažraminės sienelės	I grupės nesudėtingasis	Nauja statyba
3.11	Vidinis kiemelis			Kiti inžineriniai statiniai, Plokiški horizontaliniai inžineriniai statiniai	II grupės nesudėtingasis	Nauja statyba
3.12	Pėsčiųjų takas			Kiti inžineriniai statiniai, Plokiški horizontaliniai inžineriniai statiniai	II grupės nesudėtingasis	Nauja statyba
3.13	Vidinis kiemelis			Kiti inžineriniai statiniai, Plokiški horizontaliniai inžineriniai statiniai	I grupės nesudėtingasis	Nauja statyba
3.14	Vidinis kiemelis			Kiti inžineriniai statiniai, Plokiški horizontaliniai inžineriniai statiniai	II grupės nesudėtingasis	Nauja statyba
3.15	Pėsčiųjų takas			Kiti inžineriniai statiniai, Plokiški horizontaliniai inžineriniai statiniai	I grupės nesudėtingasis	Nauja statyba
3.16	Kiemo aikštelė			Kiti inžineriniai statiniai, lyraios užvaros	II grupės nesudėtingasis	Nauja statyba
3.17	Tvora			Kiti inžineriniai statiniai, Plokiški horizontaliniai inžineriniai statiniai	II grupės nesudėtingasis	Nauja statyba
3.18	Pėsčiųjų takas			Kiti inžineriniai statiniai, Plokiški horizontaliniai inžineriniai statiniai	II grupės nesudėtingasis	Nauja statyba
3.19	Pėsčiųjų takas			Kiti inžineriniai statiniai, Plokiški horizontaliniai inžineriniai statiniai	II grupės nesudėtingasis	Nauja statyba
3.20	Kiemo aikštelė			Kiti inžineriniai statiniai, Plokiški horizontaliniai inžineriniai statiniai	II grupės nesudėtingasis	Nauja statyba

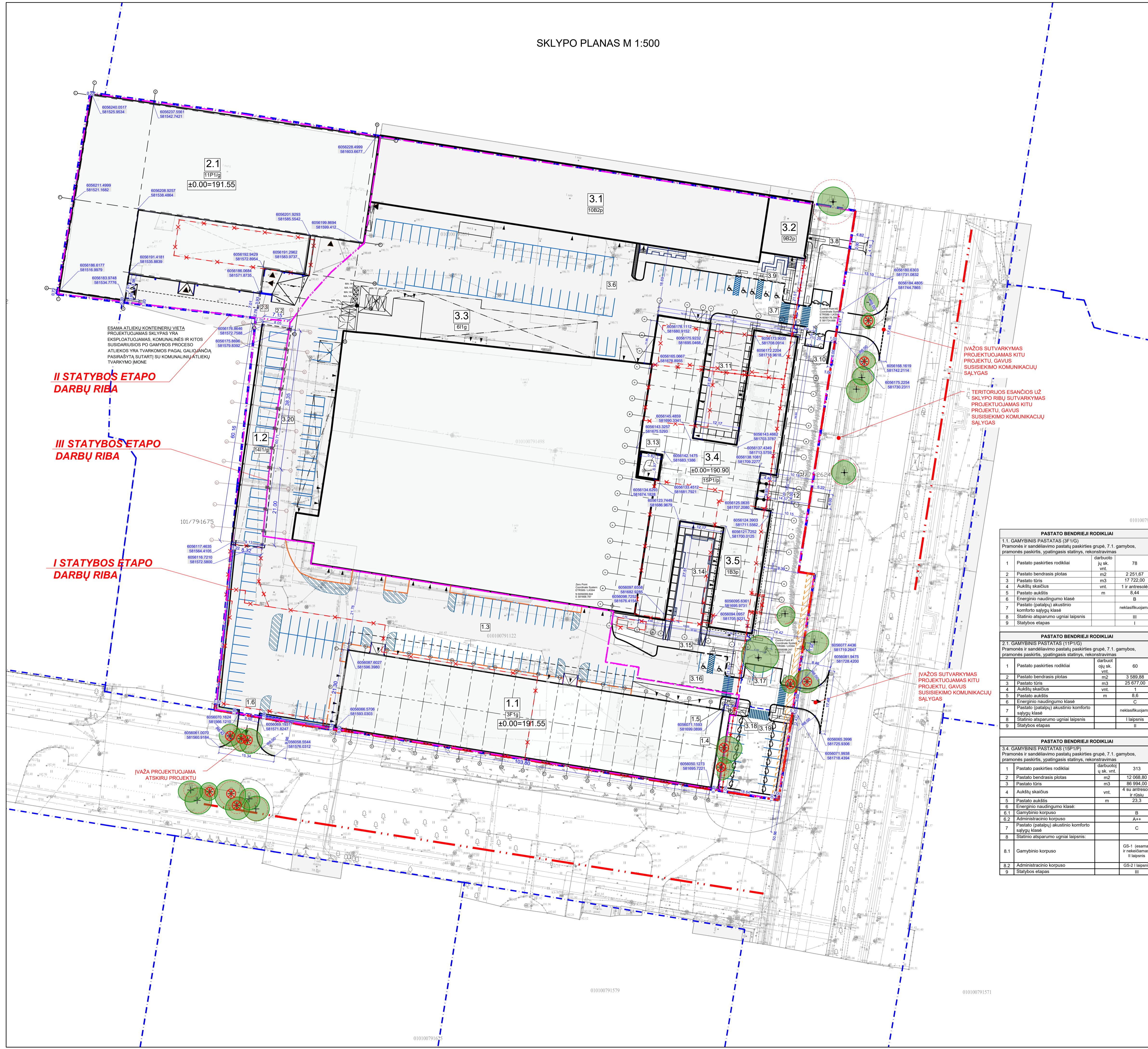

II STATYBOS ETAPŲ DARBŲ RIBA

III STATYBOS ETAPŲ DARBŲ RIBA

I STATYBOS ETAPŲ DARBŲ RIBA

IVAŽŲ PROJEKTUOJAMA ATSKIRŲ PROJEKTŲ

**PASTATO BENDRIEJI RODIKLIAI**

1.1. GAMYBINIS PASTATAS (3F1G)  
Pramonės ir sandėliavimo pastatų paskirties grupė, 7.1. gamybos, pramonės paskirtis, ypatingasis statinys, rekonstravimas

1	Pastato paskirties rodikliai	darbuotojų sk.	78
2	Pastato bendrasis plotas	m <sup>2</sup>	2 251,67
3	Pastato tūris	m <sup>3</sup>	17 722,00
4	Aukštų skaičius	vnt.	1 ir antresolė
5	Pastato aukštis	m	8,44
6	Energinio naudingumo klasė		
7	Pastato (patalpų) akustinio komforto sąlygų klasė		neklasifikuojama
8	Statinio atsparumo ugniai laipsnis		III
9	Statybos etapas		I

**PASTATO BENDRIEJI RODIKLIAI**

2.1. GAMYBINIS PASTATAS (11P1G)  
Pramonės ir sandėliavimo pastatų paskirties grupė, 7.1. gamybos, pramonės paskirtis, ypatingasis statinys, rekonstravimas

1	Pastato paskirties rodikliai	darbuotojų sk.	60
2	Pastato bendrasis plotas	m <sup>2</sup>	3 589,88
3	Pastato tūris	m <sup>3</sup>	25 677,00
4	Aukštų skaičius	vnt.	m. 8,6
5	Pastato aukštis	m	8,6
6	Energinio naudingumo klasė		C
7	Pastato (patalpų) akustinio komforto sąlygų klasė		neklasifikuojama
8	Statinio atsparumo ugniai laipsnis		I laipsnis
9	Statybos etapas		II

**PASTATO BENDRIEJI RODIKLIAI**

3.4. GAMYBINIS PASTATAS (15P1P)  
Pramonės ir sandėliavimo pastatų paskirties grupė, 7.1. gamybos, pramonės paskirtis, ypatingasis statinys, rekonstravimas

1	Pastato paskirties rodikliai	darbuotojų sk.	313
2	Pastato bendrasis plotas	m <sup>2</sup>	12 068,80
3	Pastato tūris	m <sup>3</sup>	86 994,00
4	Aukštų skaičius	vnt.	4 su antresole ir rūbia
5	Pastato aukštis	m	23,3
6	Energinio naudingumo klasė		
6.1	Gamybinio korpuso		B
6.2	Administracinio korpuso		A++
7	Pastato (patalpų) akustinio komforto sąlygų klasė		C
8.1	Gamybinio korpuso	GS-1 (esamas ir neesamas)	II laipsnis
8.2	Administracinio korpuso	GS-2 I laipsnis	
9	Statybos etapas		III

**SUTARTINIŲ ŽYMĖJIMŲ / SIGNATURES**

ŽYM. PLANE / MARKING ON THE PLAN

	PAVADINIMAS / NAME
	KADASTRINĖ SKLYPO RIBA / CADASTRAL BOUNDARY OF THE PLOT
	GATVĖS RAUBONOSIOS LĖNIJOS / CADASTRAL BOUNDARIES OF OTHER PLOTS
	STATYBOS ETAPŲ DARBŲ RIBA / BOUNDARIES OF CONSTRUCTION PHASE
	SERVITUTAS
	ESAMŲ PASTATŲ / EXISTING BUILDINGS
	GRIUVANAMI PASTATAI / BUILDINGS BEING DEMOLISHED
	PROJEKTUOJAMAS PASTATAS / DESIGNED BUILDING FIRST FLOOR PROJECTION TO GROUND FLOOR
	PROJEKTUOJAMAS PASTATAS (2A) / PROJEKTUOJAMAS PASTATAS (2A) PROJEKCIJA Į ŽEMĖS PAVIRŠIŲ / DESIGNED BUILDING FIRST FLOOR PROJECTION TO GROUND FLOOR
	ĮVAŽAVIMAS / ĮSVAJAVIMAS Į ŠIS SKLYPŲ / ENTRY / EXIT POINT OF THE PLOT
	PAGRINDINIAI ĮEJIMAI IR IŠEJIMAI IŠ PASTATŲ MAIN ENTRANCES AND EXITS FROM THE BUILDING
	ESAMŲ ŽELDINIŲ / EXISTING TREES
	KERTAMI MEDŽIAI, RALINAMI KELIAI 9 VNT. / TREES ARE BEING CUT (9 UNITS)
	MEDŽIŲ INVENTORIZACIJOS NUMERIS (INVENTORIZACIJA ATLIKTO ŽELDINIŲ SPECIALISTAS V. PILKAUSKAS ATĖS. NR. NŽE-13) / TREE INVENTORY NUMBER (INVENTORY PERFORMED BY PLANTATION SPECIALIST V. PILKAUSKAS CERTIFICATE NO. NŽE-13)
	SĄNŲ APSAUGOS ZONA / ROOT PROTECTION ZONE
	SKLYPO APTVĖRIMAS / SITE FENCING
	PROJEKTUOJAMAS SKLYPO APTVĖRIMAS (TVORA) / PLOT FENCING (FENCE)
	PROJEKTUOJAMŲ VARTELIŲ PESTIESIEMS, PLOČIS 1,00 M PEDESTRIAN GATE, WIDTH 1,00 M
	PROJEKTUOJAMAS KELIO UŽKARDAS (ŠLAGBALMAS) / ROAD BARRIER (FLAGBAMA)
	PROJEKTUOJAMŲ AUTOMATINIŲ VARTIŲ PLOČIS 5,50 M AUTOMATIC GATES, WIDTH 5,50 M

**ŽYM. PLANE / MARKING ON THE PLAN**

PAVADINIMAS / NAME

	BETONINIS GATVĖS BORDIŪRAS / RAISED CONCRETE STREET CURB
	LEDĖTAS GATVĖS BORDIŪRAS / CONCRETE STREET CURB
	BETONINIS VEJOS BORDIŪRAS / CONCRETE LAWN CURB
	BETONINIS VEJOS BORDIŪRAS / CONCRETE LAWN CURB
	METALINIS RŪDINTO PLENO VEJOS BORDIŪRAS / CORTEN STEEL LAWN EDGE
	KELIO ŽENKLINIMAS IR KITI (RENGINIAI) / MARKINGS AND OTHER DEVICES
	ŽYM. PLANE / MARKING ON THE PLAN
	PAVADINIMAS / NAME
	HORIZONTALUSIS ŽENKLINIMAS PAGAL KET "1.24" / NEGAUKIOJAMO STOVIMO VIETĄ / HORIZONTAL MARKING ACCORDING TO KET "1.24" / PARKING PLACE FOR DISABLED CARS
	HORIZONTALUSIS ŽENKLINIMAS PAGAL KET "1.30" / ELEKTROMOBILIO STOVIMO VIETĄ / HORIZONTAL MARKING ACCORDING TO KET "1.30" / ELECTRIC CAR PARKING SPACE
	HORIZONTALUSIS ŽENKLINIMAS. UŽBROKŠNĖJUSIŲ PLOTAS ŽVIM ŽMONŲ SU NEGAJAI SUKIPMO ŽONA / HORIZONTAL MARKING. DASHED AREA FOR DISABLED PEOPLE IN PARKING LOT
	HORIZONTALUSIS ŽENKLINIMAS PAGAL KET "1.13.1" / ŽEBRAS / ŽVIM NEREGLUOJAMŲ PĖSČIŲ PEREIVŲ HORIZONTALUSIS ŽENKLINIMAS PAGAL KET "1.13.1" / ŽEBRAS / MARKES AN UNREGULATED PEDESTRIAN CROSSING
	APSARGINIAI STULPĖLIAI H-1,00 M / PROTECTIVE COLLARS H-1,00 M

0	2025-11	STATYBOS LEIDIMUI GAUTIFOR CONSTRUCTION PERMIT		
LAIDA	ISLEIDIMO DATA	LAIDOS STATUSAS. KEITIMO PRIEŽASTIS (JEI TAIKOMAJ) / DOCUMENT STATUS AND REASON OF CHANGES		
KVAL. PATV. / DOK. NR.	STATINIO PROJEKTO PAVADINIMAS / PROJECT NAME	Administracinės paskirties pastato (1B3p) grivimo, gamybinio pastato (3F1g) (pramonės ir sandėliavimo paskirties grupės) rekonstravimo, sandėlio pastato (3P1g) (pramonės ir sandėliavimo paskirties grupės) rekonstravimo bei gamybinio, pramonės (gamybinio) (pramonės ir sandėliavimo paskirties grupės), gamybinio pastato (11P1g) (pramonės ir sandėliavimo paskirties grupės) Metalo g. 13, Vilniuje, rekonstravimo projektas		
40127	SPV/DM / DM assist	ANDRIUS AUŽBIAVIČIUS	STATINIO NUMERIS IR PAVADINIMAS / NUMBER AND NAME OF STRUCTURE	00 SKLYPAS / PLOT
A1319	SPDV / ARCH	EDGARAS NENIŠIS / MONIKA PAJALJIENĖ	DOKUMENTO PAVADINIMAS / DOCUMENT NAME	SKLYPO PLANAS M 1:500
LT/EN	STATYTOJAS / OWNER	STATICUS Group, UAB	DOKUMENTO ŽYMOS / DOCUMENT ITEM	22184-00-PP-SB-02
	UŽSAKOVAS / CLIENT	STATICUS Group, UAB	LAPAS / PAGE	1
			LAPŲ / PAGES	1

SKLYPO VERTIKALUSIS PLANAS M 1:500

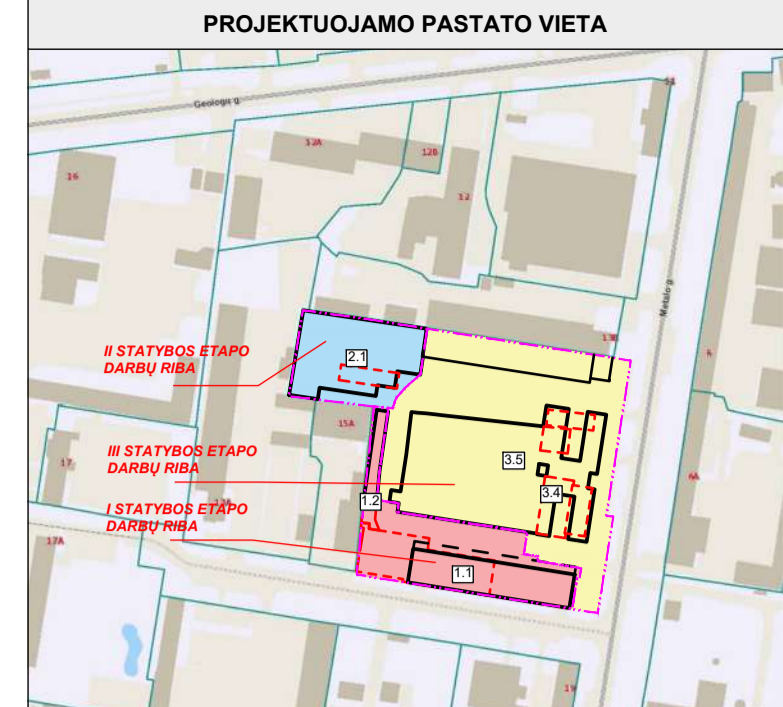

SKLYPO DALIES RODIKLIAI	
Sklypo plotas	28823 kv.m
Sklypo užstatymo plotas	17173 kv.m
Sklypo užstatymo intensyvumas	72,65%
Sklypo užstatymo tankis	59,58%
Apželdintas sklypo plotas	1851,4 kv.m
Apželdintas stogo plotas	1328 kv.m
Prieklausių želdinių sklype	11,03%

STATINIŲ EKSPLIKACIJA						
Žym. brėžinyje	Statinio pavadinimas	Unikalus daikto numeris	Žymuo	Statinio klasifikavimas pagal STR 1.01.03:2017	Statinio kategorija	Statinio statybos rūšis pagal STR 1.01.08:2002
<b>I STATYBOS DARBŲ ETAPAS</b>						
1.1	Gamybinis pastatas	1097-6014-7032	3F1g	Gamybos, pramonės paskirties pastatas (7.1)	Ypatinasis	Rekonstravimas
1.2	Stoginė	4400-1810-4711	1411g	Pagalbinio ūkio paskirties pastatas (9.1)	II grupės nesudėtingasis	Rekonstravimas
1.3	Kiemo aikštelė	Kiti inžineriniai statiniai, Plokiškos horizontalios inžineriniai statiniai		Kiti inžineriniai statiniai, Plokiškos horizontalios inžineriniai statiniai	II grupės nesudėtingasis	Nauja statyba
1.4	Pėsčiųjų takas	Kiti inžineriniai statiniai, Plokiškos horizontalios inžineriniai statiniai		Kiti inžineriniai statiniai, Plokiškos horizontalios inžineriniai statiniai	I grupės nesudėtingasis	Nauja statyba
1.5	Tvora	Kiti inžineriniai statiniai, Plokiškos horizontalios inžineriniai statiniai		Kiti inžineriniai statiniai, Plokiškos horizontalios inžineriniai statiniai	II grupės nesudėtingasis	Nauja statyba
1.6	Tvora	Kiti inžineriniai statiniai, Plokiškos horizontalios inžineriniai statiniai		Kiti inžineriniai statiniai, Plokiškos horizontalios inžineriniai statiniai	II grupės nesudėtingasis	Nauja statyba
<b>II STATYBOS DARBŲ ETAPAS</b>						
2.1	Gamybinis pastatas	4400-1700-6049	11P1g	Gamybos, pramonės paskirties pastatas (7.1)	Ypatinasis	Rekonstravimas
2.2	Kiemo aikštelė	1097-6014-6132		Kiti inžineriniai statiniai, Plokiškos horizontalios inžineriniai statiniai	II grupės nesudėtingasis	Kapitalinis remontas
2.3	Atraminė siena	Kiti inžineriniai statiniai, Atraminės sienelės		Kiti inžineriniai statiniai, Atraminės sienelės	I grupės nesudėtingasis	Nauja statyba
<b>III STATYBOS DARBŲ ETAPAS</b>						
3.1	Administracinis pastatas su sandėliavimo patalpa	1097-6014-6106	10B2p	Administracinis paskirties pastatas (5.1)	Ypatinasis	-
3.2	Administracinis pastatas	1097-6014-6098	9B2p	Administracinis paskirties pastatas (5.1)	Neypatingasis	-
3.3	Sandėlis	1097-6014-6054	611g	Pagalbinio ūkio paskirties pastatas (9.1)	Neypatingasis	-
3.4	Gamybinis pastatas	4400-4077-2387	15P11p	Gamybos, pramonės paskirties pastatas (7.1)	Ypatinasis	Rekonstravimas
3.5	Administracinis pastatas	1097-6014-7019	1B3p	Administracinis paskirties pastatas (5.1)	Neypatingasis	Grivimas
3.6	Kiemo aikštelė	Kiti inžineriniai statiniai, Plokiškos horizontalios inžineriniai statiniai		Kiti inžineriniai statiniai, Plokiškos horizontalios inžineriniai statiniai	II grupės nesudėtingasis	Kapitalinis remontas
3.7	Tvora	Kiti inžineriniai statiniai, Plokiškos horizontalios inžineriniai statiniai		Kiti inžineriniai statiniai, Plokiškos horizontalios inžineriniai statiniai	I grupės nesudėtingasis	Nauja statyba
3.8	Pėsčiųjų takas	Kiti inžineriniai statiniai, Plokiškos horizontalios inžineriniai statiniai		Kiti inžineriniai statiniai, Plokiškos horizontalios inžineriniai statiniai	I grupės nesudėtingasis	Nauja statyba
3.9	Pėsčiųjų takas	Kiti inžineriniai statiniai, Plokiškos horizontalios inžineriniai statiniai		Kiti inžineriniai statiniai, Plokiškos horizontalios inžineriniai statiniai	II grupės nesudėtingasis	Nauja statyba
3.10	Atraminė siena	Kiti inžineriniai statiniai, Atraminės sienelės		Kiti inžineriniai statiniai, Atraminės sienelės	I grupės nesudėtingasis	Nauja statyba
3.11	Vidinis kiemelis	Kiti inžineriniai statiniai, Plokiškos horizontalios inžineriniai statiniai		Kiti inžineriniai statiniai, Plokiškos horizontalios inžineriniai statiniai	II grupės nesudėtingasis	Nauja statyba
3.12	Pėsčiųjų takas	Kiti inžineriniai statiniai, Plokiškos horizontalios inžineriniai statiniai		Kiti inžineriniai statiniai, Plokiškos horizontalios inžineriniai statiniai	II grupės nesudėtingasis	Nauja statyba
3.13	Vidinis kiemelis	Kiti inžineriniai statiniai, Plokiškos horizontalios inžineriniai statiniai		Kiti inžineriniai statiniai, Plokiškos horizontalios inžineriniai statiniai	I grupės nesudėtingasis	Nauja statyba
3.14	Vidinis kiemelis	Kiti inžineriniai statiniai, Plokiškos horizontalios inžineriniai statiniai		Kiti inžineriniai statiniai, Plokiškos horizontalios inžineriniai statiniai	II grupės nesudėtingasis	Nauja statyba
3.15	Pėsčiųjų takas	Kiti inžineriniai statiniai, Plokiškos horizontalios inžineriniai statiniai		Kiti inžineriniai statiniai, Plokiškos horizontalios inžineriniai statiniai	I grupės nesudėtingasis	Nauja statyba
3.16	Kiemo aikštelė	Kiti inžineriniai statiniai, Plokiškos horizontalios inžineriniai statiniai		Kiti inžineriniai statiniai, Plokiškos horizontalios inžineriniai statiniai	II grupės nesudėtingasis	Nauja statyba
3.17	Tvora	Kiti inžineriniai statiniai, Plokiškos horizontalios inžineriniai statiniai		Kiti inžineriniai statiniai, Plokiškos horizontalios inžineriniai statiniai	II grupės nesudėtingasis	Nauja statyba
3.18	Pėsčiųjų takas	Kiti inžineriniai statiniai, Plokiškos horizontalios inžineriniai statiniai		Kiti inžineriniai statiniai, Plokiškos horizontalios inžineriniai statiniai	II grupės nesudėtingasis	Nauja statyba
3.19	Pėsčiųjų takas	Kiti inžineriniai statiniai, Plokiškos horizontalios inžineriniai statiniai		Kiti inžineriniai statiniai, Plokiškos horizontalios inžineriniai statiniai	II grupės nesudėtingasis	Nauja statyba
3.20	Kiemo aikštelė	Kiti inžineriniai statiniai, Plokiškos horizontalios inžineriniai statiniai		Kiti inžineriniai statiniai, Plokiškos horizontalios inžineriniai statiniai	II grupės nesudėtingasis	Nauja statyba

SUTARTINIAI ŽYMĖJIMAI SIGNATŪROS	
ŽYM. PLANE / MARKING ON THE PLAN	PAVADINIMAS / NAME
	KADASTRINĖ SKLYPO RIBA / CADASTRAL BOUNDARY OF THE PLOT
	GATVĖS RAUDONOSIOS LINIJOS / CADASTRAL BOUNDARIES OF OTHER PLOTS
	STATYBOS ETAPŲ DARBŲ RIBA / BOUNDARIES OF CONSTRUCTION PHASE
	SERVITUTAS
	ESAMI PASTATAI / EXISTING BUILDINGS
	PROJEKTUJAMAS PASTATAS (2A) / PROJEKTUJAMAS PASTATAS (2A)
	PROJEKTUJAMAS PASTATAS (2B) / PROJEKTUJAMAS PASTATAS (2B)
	PROJEKTUJAMAS PASTATAS (2C) / PROJEKTUJAMAS PASTATAS (2C)
	PROJEKTUJAMAS PASTATAS (2D) / PROJEKTUJAMAS PASTATAS (2D)
	PROJEKTUJAMAS PASTATAS (2E) / PROJEKTUJAMAS PASTATAS (2E)
	PROJEKTUJAMAS PASTATAS (2F) / PROJEKTUJAMAS PASTATAS (2F)
	PROJEKTUJAMAS PASTATAS (2G) / PROJEKTUJAMAS PASTATAS (2G)
	PROJEKTUJAMAS PASTATAS (2H) / PROJEKTUJAMAS PASTATAS (2H)
	PROJEKTUJAMAS PASTATAS (2I) / PROJEKTUJAMAS PASTATAS (2I)
	PROJEKTUJAMAS PASTATAS (2J) / PROJEKTUJAMAS PASTATAS (2J)
	PROJEKTUJAMAS PASTATAS (2K) / PROJEKTUJAMAS PASTATAS (2K)
	PROJEKTUJAMAS PASTATAS (2L) / PROJEKTUJAMAS PASTATAS (2L)
	PROJEKTUJAMAS PASTATAS (2M) / PROJEKTUJAMAS PASTATAS (2M)
	PROJEKTUJAMAS PASTATAS (2N) / PROJEKTUJAMAS PASTATAS (2N)
	PROJEKTUJAMAS PASTATAS (2O) / PROJEKTUJAMAS PASTATAS (2O)
	PROJEKTUJAMAS PASTATAS (2P) / PROJEKTUJAMAS PASTATAS (2P)
	PROJEKTUJAMAS PASTATAS (2Q) / PROJEKTUJAMAS PASTATAS (2Q)
	PROJEKTUJAMAS PASTATAS (2R) / PROJEKTUJAMAS PASTATAS (2R)
	PROJEKTUJAMAS PASTATAS (2S) / PROJEKTUJAMAS PASTATAS (2S)
	PROJEKTUJAMAS PASTATAS (2T) / PROJEKTUJAMAS PASTATAS (2T)
	PROJEKTUJAMAS PASTATAS (2U) / PROJEKTUJAMAS PASTATAS (2U)
	PROJEKTUJAMAS PASTATAS (2V) / PROJEKTUJAMAS PASTATAS (2V)
	PROJEKTUJAMAS PASTATAS (2W) / PROJEKTUJAMAS PASTATAS (2W)
	PROJEKTUJAMAS PASTATAS (2X) / PROJEKTUJAMAS PASTATAS (2X)
	PROJEKTUJAMAS PASTATAS (2Y) / PROJEKTUJAMAS PASTATAS (2Y)
	PROJEKTUJAMAS PASTATAS (2Z) / PROJEKTUJAMAS PASTATAS (2Z)
	PROJEKTUJAMAS PASTATAS (2AA) / PROJEKTUJAMAS PASTATAS (2AA)
	PROJEKTUJAMAS PASTATAS (2AB) / PROJEKTUJAMAS PASTATAS (2AB)
	PROJEKTUJAMAS PASTATAS (2AC) / PROJEKTUJAMAS PASTATAS (2AC)
	PROJEKTUJAMAS PASTATAS (2AD) / PROJEKTUJAMAS PASTATAS (2AD)
	PROJEKTUJAMAS PASTATAS (2AE) / PROJEKTUJAMAS PASTATAS (2AE)
	PROJEKTUJAMAS PASTATAS (2AF) / PROJEKTUJAMAS PASTATAS (2AF)
	PROJEKTUJAMAS PASTATAS (2AG) / PROJEKTUJAMAS PASTATAS (2AG)
	PROJEKTUJAMAS PASTATAS (2AH) / PROJEKTUJAMAS PASTATAS (2AH)
	PROJEKTUJAMAS PASTATAS (2AI) / PROJEKTUJAMAS PASTATAS (2AI)
	PROJEKTUJAMAS PASTATAS (2AJ) / PROJEKTUJAMAS PASTATAS (2AJ)
	PROJEKTUJAMAS PASTATAS (2AK) / PROJEKTUJAMAS PASTATAS (2AK)
	PROJEKTUJAMAS PASTATAS (2AL) / PROJEKTUJAMAS PASTATAS (2AL)
	PROJEKTUJAMAS PASTATAS (2AM) / PROJEKTUJAMAS PASTATAS (2AM)
	PROJEKTUJAMAS PASTATAS (2AN) / PROJEKTUJAMAS PASTATAS (2AN)
	PROJEKTUJAMAS PASTATAS (2AO) / PROJEKTUJAMAS PASTATAS (2AO)
	PROJEKTUJAMAS PASTATAS (2AP) / PROJEKTUJAMAS PASTATAS (2AP)
	PROJEKTUJAMAS PASTATAS (2AQ) / PROJEKTUJAMAS PASTATAS (2AQ)
	PROJEKTUJAMAS PASTATAS (2AR) / PROJEKTUJAMAS PASTATAS (2AR)
	PROJEKTUJAMAS PASTATAS (2AS) / PROJEKTUJAMAS PASTATAS (2AS)
	PROJEKTUJAMAS PASTATAS (2AT) / PROJEKTUJAMAS PASTATAS (2AT)
	PROJEKTUJAMAS PASTATAS (2AU) / PROJEKTUJAMAS PASTATAS (2AU)
	PROJEKTUJAMAS PASTATAS (2AV) / PROJEKTUJAMAS PASTATAS (2AV)
	PROJEKTUJAMAS PASTATAS (2AW) / PROJEKTUJAMAS PASTATAS (2AW)
	PROJEKTUJAMAS PASTATAS (2AX) / PROJEKTUJAMAS PASTATAS (2AX)
	PROJEKTUJAMAS PASTATAS (2AY) / PROJEKTUJAMAS PASTATAS (2AY)
	PROJEKTUJAMAS PASTATAS (2AZ) / PROJEKTUJAMAS PASTATAS (2AZ)
	PROJEKTUJAMAS PASTATAS (2BA) / PROJEKTUJAMAS PASTATAS (2BA)
	PROJEKTUJAMAS PASTATAS (2BB) / PROJEKTUJAMAS PASTATAS (2BB)
	PROJEKTUJAMAS PASTATAS (2BC) / PROJEKTUJAMAS PASTATAS (2BC)
	PROJEKTUJAMAS PASTATAS (2BD) / PROJEKTUJAMAS PASTATAS (2BD)
	PROJEKTUJAMAS PASTATAS (2BE) / PROJEKTUJAMAS PASTATAS (2BE)
	PROJEKTUJAMAS PASTATAS (2BF) / PROJEKTUJAMAS PASTATAS (2BF)
	PROJEKTUJAMAS PASTATAS (2BG) / PROJEKTUJAMAS PASTATAS (2BG)
	PROJEKTUJAMAS PASTATAS (2BH) / PROJEKTUJAMAS PASTATAS (2BH)
	PROJEKTUJAMAS PASTATAS (2BI) / PROJEKTUJAMAS PASTATAS (2BI)
	PROJEKTUJAMAS PASTATAS (2BJ) / PROJEKTUJAMAS PASTATAS (2BJ)
	PROJEKTUJAMAS PASTATAS (2BK) / PROJEKTUJAMAS PASTATAS (2BK)
	PROJEKTUJAMAS PASTATAS (2BL) / PROJEKTUJAMAS PASTATAS (2BL)
	PROJEKTUJAMAS PASTATAS (2BM) / PROJEKTUJAMAS PASTATAS (2BM)
	PROJEKTUJAMAS PASTATAS (2BN) / PROJEKTUJAMAS PASTATAS (2BN)
	PROJEKTUJAMAS PASTATAS (2BO) / PROJEKTUJAMAS PASTATAS (2BO)
	PROJEKTUJAMAS PASTATAS (2BP) / PROJEKTUJAMAS PASTATAS (2BP)
	PROJEKTUJAMAS PASTATAS (2BQ) / PROJEKTUJAMAS PASTATAS (2BQ)
	PROJEKTUJAMAS PASTATAS (2BR) / PROJEKTUJAMAS PASTATAS (2BR)
	PROJEKTUJAMAS PASTATAS (2BS) / PROJEKTUJAMAS PASTATAS (2BS)
	PROJEKTUJAMAS PASTATAS (2BT) / PROJEKTUJAMAS PASTATAS (2BT)
	PROJEKTUJAMAS PASTATAS (2BU) / PROJEKTUJAMAS PASTATAS (2BU)
	PROJEKTUJAMAS PASTATAS (2BV) / PROJEKTUJAMAS PASTATAS (2BV)
	PROJEKTUJAMAS PASTATAS (2BW) / PROJEKTUJAMAS PASTATAS (2BW)
	PROJEKTUJAMAS PASTATAS (2BX) / PROJEKTUJAMAS PASTATAS (2BX)
	PROJEKTUJAMAS PASTATAS (2BY) / PROJEKTUJAMAS PASTATAS (2BY)
	PROJEKTUJAMAS PASTATAS (2BZ) / PROJEKTUJAMAS PASTATAS (2BZ)
	PROJEKTUJAMAS PASTATAS (2CA) / PROJEKTUJAMAS PASTATAS (2CA)
	PROJEKTUJAMAS PASTATAS (2CB) / PROJEKTUJAMAS PASTATAS (2CB)
	PROJEKTUJAMAS PASTATAS (2CC) / PROJEKTUJAMAS PASTATAS (2CC)
	PROJEKTUJAMAS PASTATAS (2CD) / PROJEKTUJAMAS PASTATAS (2CD)
	PROJEKTUJAMAS PASTATAS (2CE) / PROJEKTUJAMAS PASTATAS (2CE)
	PROJEKTUJAMAS PASTATAS (2CF) / PROJEKTUJAMAS PASTATAS (2CF)
	PROJEKTUJAMAS PASTATAS (2CG) / PROJEKTUJAMAS PASTATAS (2CG)
	PROJEKTUJAMAS PASTATAS (2CH) / PROJEKTUJAMAS PASTATAS (2CH)
	PROJEKTUJAMAS PASTATAS (2CI) / PROJEKTUJAMAS PASTATAS (2CI)
	PROJEKTUJAMAS PASTATAS (2CJ) / PROJEKTUJAMAS PASTATAS (2CJ)
	PROJEKTUJAMAS PASTATAS (2CK) / PROJEKTUJAMAS PASTATAS (2CK)
	PROJEKTUJAMAS PASTATAS (2CL) / PROJEKTUJAMAS PASTATAS (2CL)
	PROJEKTUJAMAS PASTATAS (2CM) / PROJEKTUJAMAS PASTATAS (2CM)
	PROJEKTUJAMAS PASTATAS (2CN) / PROJEKTUJAMAS PASTATAS (2CN)
	PROJEKTUJAMAS PASTATAS (2CO) / PROJEKTUJAMAS PASTATAS (2CO)
	PROJEKTUJAMAS PASTATAS (2CP) / PROJEKTUJAMAS PASTATAS (2CP)
	PROJEKTUJAMAS PASTATAS (2CQ) / PROJEKTUJAMAS PASTATAS (2CQ)
	PROJEKTUJAMAS PASTATAS (2CR) / PROJEKTUJAMAS PASTATAS (2CR)
	PROJEKTUJAMAS PASTATAS (2CS) / PROJEKTUJAMAS PASTATAS (2CS)
	PROJEKTUJAMAS PASTATAS (2CT) / PROJEKTUJAMAS PASTATAS (2CT)
	PROJEKTUJAMAS PASTATAS (2CU) / PROJEKTUJAMAS PASTATAS (2CU)
	PROJEKTUJAMAS PASTATAS (2CV) / PROJEKTUJAMAS PASTATAS (2CV)
	PROJEKTUJAMAS PASTATAS (2CW) / PROJEKTUJAMAS PASTATAS (2CW)
	PROJEKTUJAMAS PASTATAS (2CX) / PROJEKTUJAMAS PASTATAS (2CX)
	PROJEKTUJAMAS PASTATAS (2CY) / PROJEKTUJAMAS PASTATAS (2CY)
	PROJEKTUJAMAS PASTATAS (2CZ) / PROJEKTUJAMAS PASTATAS (2CZ)
	PROJEKTUJAMAS PASTATAS (2DA) / PROJEKTUJAMAS PASTATAS (2DA)
	PROJEKTUJAMAS PASTATAS (2DB) / PROJEKTUJAMAS PASTATAS (2DB)
	PROJEKTUJAMAS PASTATAS (2DC) / PROJEKTUJAMAS PASTATAS (2DC)
	PROJEKTUJAMAS PASTATAS (2DD) / PROJEKTUJAMAS PASTATAS (2DD)
	PROJEKTUJAMAS PASTATAS (2DE) / PROJEKTUJAMAS PASTATAS (2DE)
	PROJEKTUJAMAS PASTATAS (2DF) / PROJEKTUJAMAS PASTATAS (2DF)
	PROJEKTUJAMAS PASTATAS (2DG) / PROJEKTUJAMAS PASTATAS (2DG)
	PROJEKTUJAMAS PASTATAS (2DH) / PROJEKTUJAMAS PASTATAS (2DH)
	PROJEKTUJAMAS PASTATAS (2DI) / PROJEKTUJAMAS PASTATAS (2DI)
	PROJEKTUJAMAS PASTATAS (2DJ) / PROJEKTUJAMAS PASTATAS (2DJ)
	PROJEKTUJAMAS PASTATAS (2DK) / PROJEKTUJAMAS PASTATAS (2DK)
	PROJEKTUJAMAS PASTATAS (2DL) / PROJEKTUJAMAS PASTATAS (2DL)
	PROJEKTUJAMAS PASTATAS (2DM) / PROJEKTUJAMAS PASTATAS (2DM)
	PROJEKTUJAMAS PASTATAS (2DN) / PROJEKTUJAMAS PASTATAS (2DN)
	PROJEKTUJAMAS PASTATAS (2DO) / PROJEKTUJAMAS PASTATAS (2DO)
	PROJEKTUJAMAS PASTATAS (2DP) / PROJEKTUJAMAS PASTATAS (2DP)
	PROJEKTUJAMAS PASTATAS (2DQ) / PROJEKTUJAMAS PASTATAS (2DQ)
	PROJEKTUJAMAS PASTATAS (2DR) / PROJEKTUJAMAS PASTATAS (2DR)
	PROJEKTUJAMAS PASTATAS (2DS) / PROJEKTUJAMAS PASTATAS (2DS)
	PROJEKTUJAMAS PASTATAS (2DT) / PROJEKTUJAMAS PASTATAS (2DT)
	PROJEKTUJAMAS PASTATAS (2DU) / PROJEKTUJAMAS PASTATAS (2DU)
	PROJEKTUJAMAS PASTATAS (2DV) / PROJEKTUJAMAS PASTATAS (2DV)
	PROJEKTUJAMAS PASTATAS (2DW) / PROJEKTUJAMAS PASTATAS (2DW)
	PROJEKTUJAMAS PASTATAS (2DX) / PROJEKTUJAMAS PASTATAS (2DX)
	PROJEKTUJAMAS PASTATAS (2DY) / PROJEKTUJAMAS PASTATAS (2DY)
	PROJEKTUJAMAS PASTATAS (2DZ) / PROJEKTUJAMAS PASTATAS (2DZ)
	PROJEKTUJAMAS PASTATAS (2EA) / PROJEKTUJAMAS PASTATAS (2EA)
	PROJEKTUJAMAS PASTATAS (2EB) / PROJEKTUJAMAS PASTATAS (2EB)
	PROJEKTUJAMAS PASTATAS (2EC) / PROJEKTUJAMAS PASTATAS (2EC)
	PROJEKTUJAMAS PASTATAS (2ED) / PROJEKTUJAMAS PASTATAS (2ED)
	PROJEKTUJAMAS PASTATAS (2EE) / PROJEKTUJAMAS PASTATAS (2EE)
	PROJEKTUJAMAS PASTATAS (2EF) / PROJEKTUJAMAS PASTATAS (2EF)
	PROJEKTUJAMAS PASTATAS (2EG) / PROJEKTUJAMAS PASTATAS (2EG)
	PROJEKTUJAMAS PASTATAS (2EH) / PROJEKTUJAMAS PASTATAS (2EH)
	PROJEKTUJAMAS PASTATAS (2EI) / PROJEKTUJAMAS PASTATAS (2EI)
	PROJEKTUJAMAS PASTATAS (2EJ) / PROJEKTUJAMAS PASTATAS (2EJ)
	PROJEKTUJAMAS PASTATAS (2EK) / PROJEKTUJAMAS PASTATAS (2EK)
	PROJEKTUJAMAS PASTATAS (

SKLYPO APLINKOTVARKOS PLANAS M 1:500

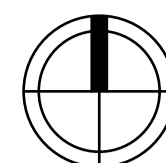

PROJEKTUOJAMO PASTATO VIETA

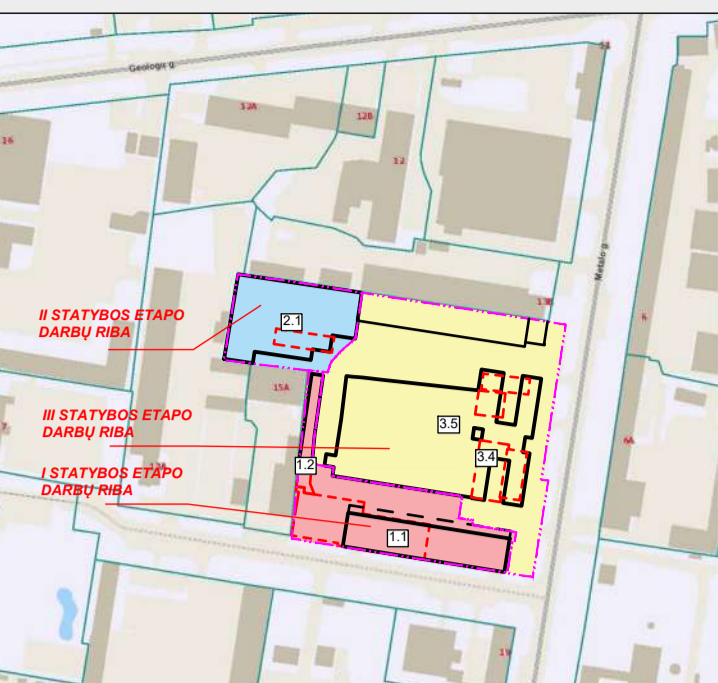

SKLYPO DALIES RODIKLIAI	
Sklypo plotas	28823 kv.m
Sklypo užstatymo plotas	17173 kv.m
Sklypo užstatymo intensyvumas	72,65%
Sklypo užstatymo tankis	59,54%
Apželdintas sklypo plotas	1851,4 kv.m
Apželdintas stogo plotas	1328 kv.m
Priklausomųjų želdinių sklype	11,03%

Zym.		Statinio pavadinimas		Unikalus daikto numeris		Zymuo		Statinio klasifikavimas pagal STR 1.01.03:2017		Statinio kategorija		Statinio statybos rūšis pagal STR 1.01.08:2002	
<b>I STATYBOS DARBU ETAPAS</b>													
1.1	Gamybinis pastatas	1097-6014-7032	3F 1/g	Gamybos, pramonės paskirties pastatas (7.1)	Ypatyginasis	Rekonstravimas							
1.2	Stoginė	4400-1810-4711	1411/g	Pagalbinio ūkio paskirties pastatas (9.1)	II grupės nesudėtingasis	Rekonstravimas							
1.3	Kiemo aikštelė			Kiti inžineriniai statiniai, Ploksio horizontalus inžineriniai statiniai	II grupės nesudėtingasis	Nauja statyba							
1.4	Pėsčiųjų takas			Kiti inžineriniai statiniai, lygias užtvoras	I grupės nesudėtingasis	Nauja statyba							
1.5	Tvora			Kiti inžineriniai statiniai, Ploksio horizontalus inžineriniai statiniai	II grupės nesudėtingasis	Nauja statyba							
1.6	Tvora			Kiti inžineriniai statiniai, Ploksio horizontalus inžineriniai statiniai	II grupės nesudėtingasis	Nauja statyba							
<b>II STATYBOS DARBU ETAPAS</b>													
2.1	Gamybinis pastatas	4400-1700-6049	11P1/g	Gamybos, pramonės paskirties pastatas (7.1)	Ypatyginasis	Rekonstravimas							
2.2	Kiemo aikštelė	1097-6014-6132		Kiti inžineriniai statiniai, Ploksio horizontalus inžineriniai statiniai	II grupės nesudėtingasis	Kapitalinis remontas							
2.3	Atraminė sienelė			Kiti inžineriniai statiniai, Atraminės sienelės	I grupės nesudėtingasis	Nauja statyba							
<b>III STATYBOS DARBU ETAPAS</b>													
3.1	Administracinis pastatas su sandėliavimo patalpa	1097-6014-6106	10B2p	Administracinis paskirties pastatas (5.1)	Ypatyginasis	-							
3.2	Administracinis pastatas	1097-6014-6098	9B2p	Administracinis paskirties pastatas (5.1)	Neypatingasis	-							
3.3	Sandėlis	1097-6014-6054	611g	Pagalbinio ūkio paskirties pastatas (9.1)	Neypatingasis	-							
3.4	Gamybinis pastatas	4400-4077-2387	15P1/p	Gamybos, pramonės paskirties pastatas (7.1)	Ypatyginasis	Rekonstravimas							
3.5	Administracinis pastatas	1097-6014-7019	1B3p	Administracinis paskirties pastatas (5.1)	Neypatingasis	Grivimas							
3.6	Kiemo aikštelė			Kiti inžineriniai statiniai, Ploksio horizontalus inžineriniai statiniai	II grupės nesudėtingasis	Kapitalinis remontas							
3.7	Tvora			Kiti inžineriniai statiniai, lygias užtvoras	II grupės nesudėtingasis	Nauja statyba							
3.8	Pėsčiųjų takas			Kiti inžineriniai statiniai, Ploksio horizontalus inžineriniai statiniai	I grupės nesudėtingasis	Nauja statyba							
3.9	Pėsčiųjų takas			Kiti inžineriniai statiniai, Ploksio horizontalus inžineriniai statiniai	II grupės nesudėtingasis	Nauja statyba							
3.10	Atraminė sienelė			Kiti inžineriniai statiniai, Atraminės sienelės	I grupės nesudėtingasis	Nauja statyba							
3.11	Vidinis kiemelis			Kiti inžineriniai statiniai, Ploksio horizontalus inžineriniai statiniai	II grupės nesudėtingasis	Nauja statyba							
3.12	Pėsčiųjų takas			Kiti inžineriniai statiniai, Ploksio horizontalus inžineriniai statiniai	II grupės nesudėtingasis	Nauja statyba							
3.13	Vidinis kiemelis			Kiti inžineriniai statiniai, Ploksio horizontalus inžineriniai statiniai	II grupės nesudėtingasis	Nauja statyba							
3.14	Vidinis kiemelis			Kiti inžineriniai statiniai, Ploksio horizontalus inžineriniai statiniai	II grupės nesudėtingasis	Nauja statyba							
3.15	Pėsčiųjų takas			Kiti inžineriniai statiniai, Ploksio horizontalus inžineriniai statiniai	I grupės nesudėtingasis	Nauja statyba							
3.16	Kiemo aikštelė			Kiti inžineriniai statiniai, lygias užtvoras	II grupės nesudėtingasis	Nauja statyba							
3.17	Tvora			Kiti inžineriniai statiniai, Ploksio horizontalus inžineriniai statiniai	II grupės nesudėtingasis	Nauja statyba							
3.18	Pėsčiųjų takas			Kiti inžineriniai statiniai, Ploksio horizontalus inžineriniai statiniai	II grupės nesudėtingasis	Nauja statyba							
3.19	Pėsčiųjų takas			Kiti inžineriniai statiniai, Ploksio horizontalus inžineriniai statiniai	II grupės nesudėtingasis	Nauja statyba							
3.20	Kiemo aikštelė			Kiti inžineriniai statiniai, Ploksio horizontalus inžineriniai statiniai	II grupės nesudėtingasis	Nauja statyba							

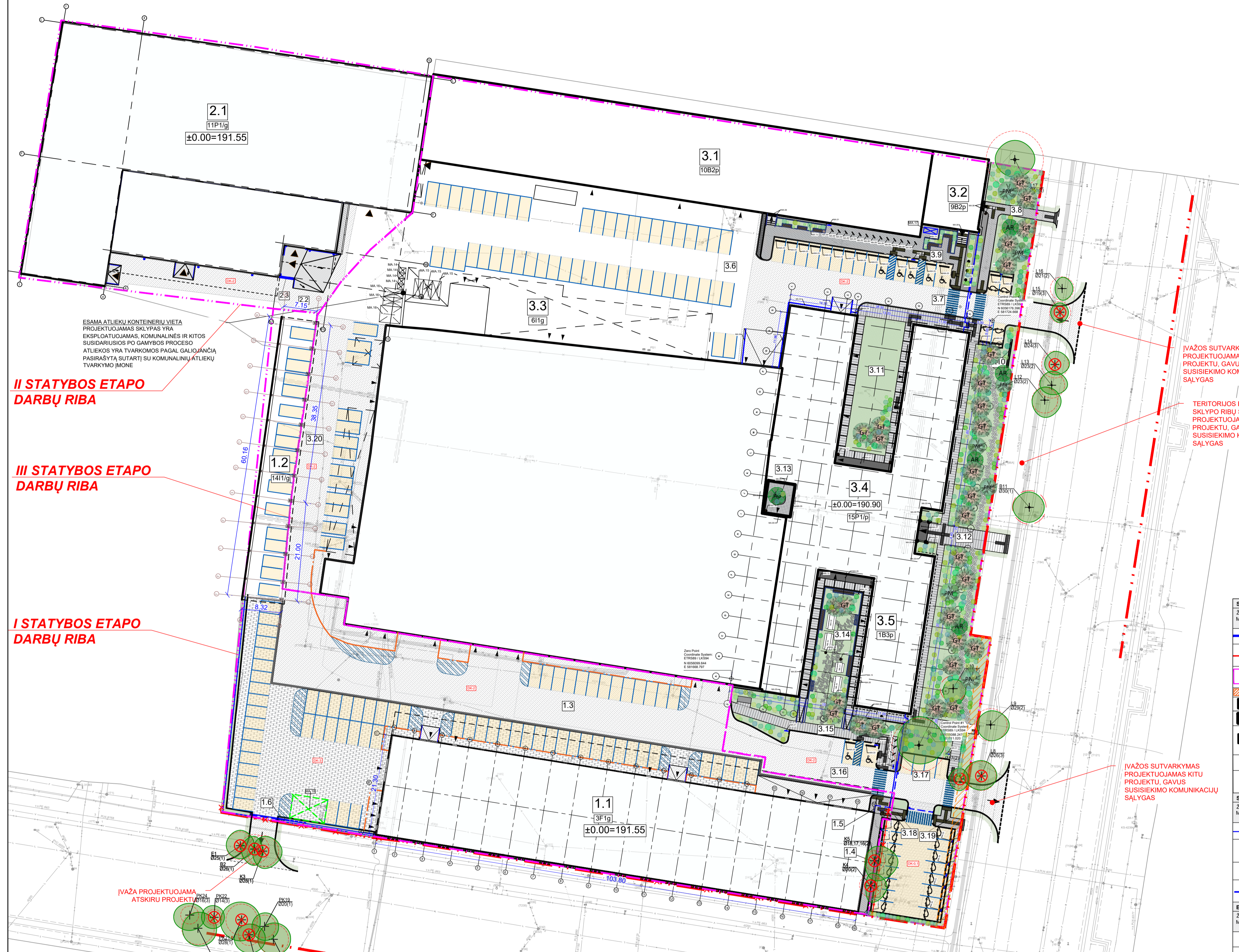

**II STATYBOS ETAPAS DARBŲ RIBA**

**III STATYBOS ETAPAS DARBŲ RIBA**

**I STATYBOS ETAPAS DARBŲ RIBA**

ĮVAŽO SUTVARKYMAS PROJEKTUOJAMAS KITU PROJEKTU, GAVUS SUSISIEKIMO KOMUNIKACIJŲ SĄLYGAS

TERITORIJOS ESANČIOS UŽ PROJEKTUOJAMAS KITU PROJEKTU, GAVUS SUSISIEKIMO KOMUNIKACIJŲ SĄLYGAS

ĮVAŽO SUTVARKYMAS PROJEKTUOJAMAS KITU PROJEKTU, GAVUS SUSISIEKIMO KOMUNIKACIJŲ SĄLYGAS

SUTARTINIAI ŽYMNĖJIMAI / SIGNATURES	
ZYM. PLANE / MARKING ON THE PLAN	PAVADINIMAS / NAME
	KADASTRINĖ SKLYPO RIBA / CADASTRAL BOUNDARY OF THE PLOT
	GATVĖS RAUDONOSIOS LINJOS / CADASTRAL BOUNDARIES OF OTHER PLOTS
	STATYBOS ETAPŲ DARBŲ RIBA / BOUNDARIES OF CONSTRUCTION PHASE
	SERVITUTAS
	ESAMI PASTATAI / EXISTING BUILDINGS
	PROJEKTUOJAMAS PASTATAS / DESIGNED BUILDINGS
	PROJEKTUOJAMAS PASTATAS (2A PROJEKCIJA) / ZEMES PAVIRŠIŲ / DESIGNED BUILDING FIRST FLOOR PROJECTION TO GROUND FLOOR
	ĮVAŽAVIMAS / ĮSIVAŽAVIMAS Į ŠIŠ SKLYPO / ENTRY / EXIT TO/OUT OF THE PLOT
	PAGRINDINIAI ĮEJIMAI IR IŠEJIMAI / PASTATO MAIN ENTRANCES AND EXITS FROM THE BUILDING

SKLYPO APTVĖRIMAS / SITE FENCING	
ZYM. PLANE / MARKING ON THE PLAN	PAVADINIMAS / NAME
	PROJEKTUOJAMAS SKLYPO APTVĖRIMAS (TVORA) / PLOT FENCING (FENCE)
	PROJEKTUOJAMI VARTELIAI PĖSĖJIMAMS, PLOČIS 1,00 M / PEDESTRIAN GATE, WIDTH 1,00 M
	PROJEKTUOJAMAS KELIO UŽKARDAS (SLAĞAŽAIMAS) / ROAD BARRIER
	PROJEKTUOJAMI AUTOMATINIAI VARTAI, PLOČIS 5,50 M / AUTOMATIC GATES, WIDTH 5,50 M

ESAMI ŽELDINIAI / EXISTING TREES		
ZYM. PLANE / MARKING ON THE PLAN	PAVADINIMAS / NAME	DYDIS
	KERTAMI MEDŽIAI RAUNKAMI KELIAI 9 VNT. / TREES ARE BEING CUT (9 UNITS)	
	MEDŽIO INVENTORIZACIJOS NUMERIS (INVENTORIZACIJA ATLIKTO ŽELDINIŲ SPECIALISTŲ V. PILNAUSKAS ATĖST. NR. NŽE-13) / TREE INVENTORY NUMBER (INVENTORY PERFORMED BY PLANTATION SPECIALIST V. PILNAUSKAS CERTIFICATE NO. NŽE-13)	
	SAKŲ APSAUGOS ZONŲ RŪDŲ PROTEKCIJOS ZONĖ	

PROJEKTUOJAMOS DANGOS SKLYPE / DESIGNED SURFACES ON THE PLOT	
ZYM. PLANE / MARKING ON THE PLAN	PAVADINIMAS / NAME
	ASFALTO DANGA DK-0.1 KLASĖ / ASPHALT SURFACE DK-0.1
	ASFALTO DANGA DK-3 KLASĖ / ASPHALT DK-3
	BETONO TRINKULIŲ DANGA DK-3 KLASĖ / CONCRETE TILES SURFACE FOR 3 PLACES WITH PROTECTIVE POSTS
	BETONO PLYTELIŲ 525x2000 mm DANGA / CONCRETE TILES 525x2000 mm
	BETONO PLYTELIŲ 525x2000 mm DANGA DK-1 KLASĖ / CONCRETE TILES 525x2000 mm
	NERUJUOJAMO PLENO INDIKATORIAI TAKTINIAMS ĮSPĖJIMAMS IR VEDIMO PAVIRŠIAMS / STAINLESS STEEL INDICATORS FOR TACTILE WARNINGS AND GUIDE SURFACES
	BETONO TRINKULIŲ 200x100 mm DANGA / CONCRETE TILES 200x100 mm
	BETONO TRINKULIŲ 200x100 mm TAKTINIAMS ĮSPĖJIMAMS IR VEDIMO PAVIRŠIAMS / CONCRETE TILES 200x100 mm FOR TACTILE WARNING AND GUIDING SURFACES
	BETONO TRINKULIŲ NUOGRINDOS DANGA APLINK PASTATŲ NR. 02 IR 03 / CONCRETE TILES AROUND THE BUILDING 02 AND 03
	BETONO TRINKULIŲ 100x100 mm VIDINIO KIEMELIO DANGA / CONCRETE TILES 100x100 mm INTERNAL COURTYARD
	VEJOS DANGA / LOAN
	AKMENIS PLYTELIŲ KOMPOZICIJA ŽELDINIŲ ZONĖSE / NATURAL STONE TILES IN GREENERY ZONES
	ŽELDINIŲ ŽONĖJŲ RENGINIMAS, NATURALUS MULČAS / GREENERY ZONES, NATURAL MULCH

MAŽOSIOS ARCHITEKTŪROS IR KITŲ RENGINIŲ ŽYMNĖJIMAS / MARKING OF SMALL ARCHITECTURE AND OTHER DEVICES		
NR.	ZYM. PLANE / MARKING ON THE PLAN	PAVADINIMAS / NAME
MA.01		KELIO ŽENKLAS ANI ATRAMOSIŲ / ROAD SIGN ON SUPPORT
MA.02		ELEKTROMOBILIO KROVIMO STOTELĖ ŠKIRTA 2 VIETOMS SU APSAUGINIAIS / PROSPECTIVE LOCATION FOR 2 PLACES WITH PROTECTIVE POSTS
MA.03		AUTOMOBILIO RATŲ ATMIŠEJAS / CAR WHEEL BUMPER
MA.04		METALINIS RATŲ ATMIŠEJAS / SAFETY STEEL BEAM
MA.05		LINIJINIS LIETUS VANDENS SURINKIMUI LAIKAS, YSIŲ PROJEKTUOJAMO KORPUSO PERIMETRŲ PALEI NUOGRINDŲ LINIJŲ RANKENIŲ KOLEKCIJŲ GATVĖ
MA.06		PLAČIO VALYMO GROTELIS SU KILVIRKIU IR TRUMPŲ SAULIŲ PASTATŲ NR. 02 IR NR. 03 / SHOE CLEANING GRATE WITH 3,00 M X 1,50 M FIRE TRUCK ACCESS (12,00 X 12,00 M) AND TURN AROUND (12,00 X 12,00 M)
MA.07		PRESUOTOS CORTEN PLENO GROTELIS / PRESSED CORTEN STEEL GRATES FOR LIGHT FIT
MA.08		CORTEN PLENO DVIPUSIS DVIRIAČIŲ STOVAS / CORTEN STEEL DOUBLE SIDED BIKE STAND
MA.09		VELIAVŲ STIEBAI, H: 7,00 M / FLAG STEMS, H: 7,00 M
MA.10		LAUKO STALAS SU SUOLUKAIS, ILGIS - 3,60 M / OUTDOOR TABLE WITH BENCHES, LENGTH - 3,60 M
MA.11		LAUKO STALAS SU SUOLUKAIS, ILGIS - 2,20 M / OUTDOOR TABLE WITH BENCHES, LENGTH - 2,20 M
MA.12		CORTEN PLENO ŠUKIŠLADEŽIS / CORTEN STEEL TRASH CAN
MA.13		PAKELTOS LYŠVĖS APRENTOS CORTEN PLENO LAKSTAI / RAISED PLANTERS WITH CORTEN STEEL
MA.14		ESAMOS BUTINIŲ NIŪKŲ KONTAINERIS (1,1 M³) / EXISTING DOMESTIC WASTE CONTAINER (1,1 M³)
MA.15		ESAMOS STATYBINIŲ ATLIKŲ KONTAINERIS (10 M³) / EXISTING CONSTRUCTION WASTE CONTAINER (10 M³)

JŪDEJIMAS SKLYPE / MOVEMENT ON THE PLOT	
ZYM. PLANE / MARKING ON THE PLAN	PAVADINIMAS / NAME
	PROJEKTUOJAMAS VIDINIS KELIAS TRANSPORTO JŪDEJIMUI SKLYPE, PLOČIS 5,50 M / HORIZONTALIS ŽELDINIAMS NERUJUOJAMAS INTERNALIS KELIAS, PLOČIS 5,50 M / HORIZONTALIS ŽELDINIAMS NERUJUOJAMAS INTERNALIS KELIAS, PLOČIS 5,50 M / HORIZONTAL MARKING WILL NOT BE INSTALLED
	GABŠRIMO AUTOMOBILIO PRAVAŽAVIMO AKŠTELĖ (12,00 X 12,00 M) FIRE TRUCK ACCESS (12,00 X 12,00 M) AND TURN AROUND (12,00 X 12,00 M)
	ŽMONIŲ SU NEGALIA JŪDEJIMU TRASA, PLOČIS 1,50 M / TRACK FOR PEOPLE WITH DISABILITIES, WIDTH 1,50 M

0 2025-08 STATYBOS LEIDIMUI GAUTI/FOR CONSTRUCTION PERMIT		LAIDOS STATUSAS, KEITIMO PRIEŽASTIS (JEI TAIKOMA)/DOCUMENT STATUS AND REASON OF CHANGES	
KVAL. PATV. DOK. NR.	SWECO Lietuva	STATINIO PROJEKTO PAVADINIMAS / PROJECT NAME	Administracinio pastato (1B3p) grivimo, gamybinio pastato (15P1p) rekonstravimo, sandėlio pastato (9B2p) rekonstravimo leidimo paraiškus / Demolition of the administrative building (1B3p), reconstruction of the production building (15P1p), reconstruction and change of purpose of the storage building (9B2p) to production, reconstruction of production building (15P1p) in Metalo str. 13, Vilnius, project
40127	SPV/DM ANDRIUS AUŽBIKAVIČIUS	STATINIO NUMERIS IR PAVADINIMAS / NUMBER AND NAME OF STRUCTURE	00 SKLYPAS / PLOT
	SPV pad./ DM assist MINDAUGAS JONČAS	DOCUMENTO PAVADINIMAS / DOCUMENT NAME	
A1319	ARCH EDGARAS NENIŠIS	SKLYPO APLINKOTVARKOS PLANAS M 1:500	0
	ARCH MONIKA PAJALJIJENĖ		
LT/EN	STATYTOJAS/ UŽSAKOVAS/ OWNER/ CLIENT	STATINIO GRUPOJE/ STATINIO PAVADINIMAS / PROJECT NAME	STATINIO GRUPOJE/ STATINIO PAVADINIMAS / PROJECT NAME
	STATISTIC Group, UAB	STATINIO GRUPOJE/ STATINIO PAVADINIMAS / PROJECT NAME	STATINIO GRUPOJE/ STATINIO PAVADINIMAS / PROJECT NAME
	STATISTIC Group, UAB	STATINIO GRUPOJE/ STATINIO PAVADINIMAS / PROJECT NAME	STATINIO GRUPOJE/ STATINIO PAVADINIMAS / PROJECT NAME
		DOCUMENTO ŽYMO/DOCUMENT ITEM	22184-00-PP-SB-04
		LAPAS / PAGE	1 2





SKLYPO APLINKOTVARKOS PLANAS M 1:500  
(II STATYBOS DARBŲ ETAPAS)

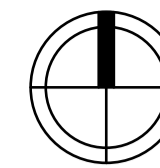

PROJEKTUOJAMO PASTATO VIETA

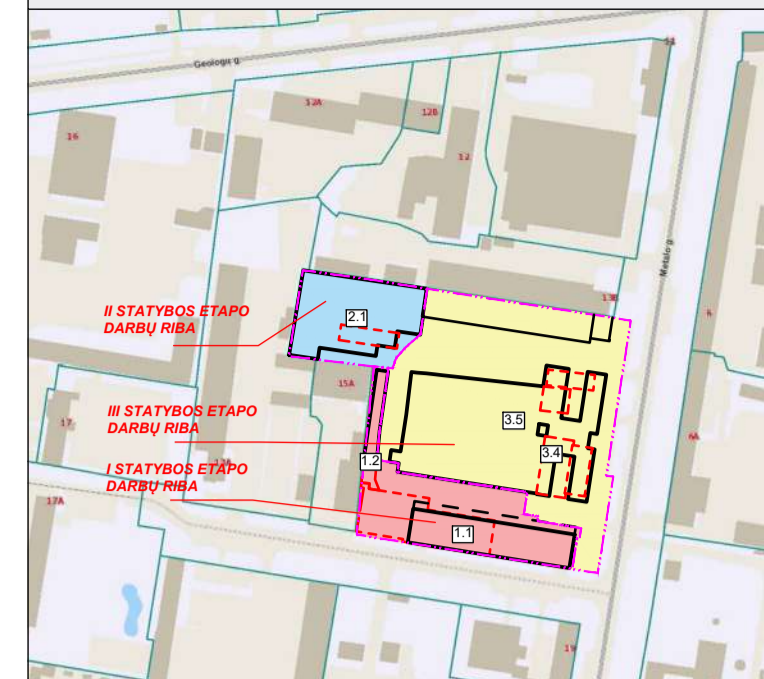

SKLYPO DALIES RODIKLIAI	
Sklypo plotas	28823 kv.m.
Sklypo užstatymo plotas	17173 kv.m.
Sklypo užstatymo intensyvumas	72,65%
Sklypo užstatymo tankis	69,58%
Apželdintas sklypo plotas	1851,4 kv.m.
Apželdintas stogo plotas	1328 kv.m.
Priklausomųjų želdinių sklype	11,03%

STATINIŲ EKSPLIKACIJA						
Žym. brėžinyje	Statinio pavadinimas	Unikalus daikto numeris	Žymuo	Statinio klasifikavimas pagal STR 1.01.03:2017	Statinio kategorija	Statinio statybos rūšis pagal STR 1.01.08:2002
<b>I STATYBOS DARBŲ ETAPAS</b>						
1.1	Gamybinis pastatas	1097-6014-7032	3F1g	Gamybos, pramonės paskirties pastatas (7.1)	Ypatyngasis	Rekonstravimas
1.2	Stoginė	4400-1810-4711	1411g	Pagalbinio ūkio paskirties pastatas (9.1)	II grupės nesudėtingasis	Rekonstravimas
1.3	Kiemo aikštelė			Kiti inžineriniai statiniai, Plokiški horizontaliniai inžineriniai statiniai	II grupės nesudėtingasis	Nauja statyba
1.4	Pėsčiųjų takas			Kiti inžineriniai statiniai, Ivarinės užtvartos	I grupės nesudėtingasis	Nauja statyba
1.5	Tvora			Kiti inžineriniai statiniai, Plokiški horizontaliniai inžineriniai statiniai	II grupės nesudėtingasis	Nauja statyba
1.6	Tvora			Kiti inžineriniai statiniai, Plokiški horizontaliniai inžineriniai statiniai	II grupės nesudėtingasis	Nauja statyba
<b>II STATYBOS DARBŲ ETAPAS</b>						
2.1	Gamybinis pastatas	4400-1700-6049	11P1g	Gamybos, pramonės paskirties pastatas (7.1)	Ypatyngasis	Rekonstravimas
2.2	Kiemo aikštelė	1097-6014-6132		Kiti inžineriniai statiniai, Plokiški horizontaliniai inžineriniai statiniai	II grupės nesudėtingasis	Kapitalinis remontas
2.3	Atraminė sienelė			Kiti inžineriniai statiniai, Atraminės sienelės	I grupės nesudėtingasis	Nauja statyba
<b>III STATYBOS DARBŲ ETAPAS</b>						
3.1	Administracinis pastatas su sandėliavimo patalpa	1097-6014-6106	10B2p	Administracinės paskirties pastatas (5.1)	Ypatyngasis	-
3.2	Administracinis pastatas	1097-6014-6098	9B2p	Administracinės paskirties pastatas (5.1)	Neypatingasis	-
3.3	Sandėlis	1097-6014-6054	6I1g	Pagalbinio ūkio paskirties pastatas (9.1)	Neypatingasis	-
3.4	Gamybinis pastatas	4400-4077-2387	15P1p	Gamybos, pramonės paskirties pastatas (7.1)	Ypatyngasis	Rekonstravimas
3.5	Administracinis pastatas	1097-6014-7019	1B3p	Administracinės paskirties pastatas (5.1)	Neypatingasis	Gyvimas
3.6	Kiemo aikštelė			Kiti inžineriniai statiniai, Plokiški horizontaliniai inžineriniai statiniai	II grupės nesudėtingasis	Kapitalinis remontas
3.7	Tvora			Kiti inžineriniai statiniai, Ivarinės užtvartos	II grupės nesudėtingasis	Nauja statyba
3.8	Pėsčiųjų takas			Kiti inžineriniai statiniai, Plokiški horizontaliniai inžineriniai statiniai	I grupės nesudėtingasis	Nauja statyba
3.9	Pėsčiųjų takas			Kiti inžineriniai statiniai, Plokiški horizontaliniai inžineriniai statiniai	II grupės nesudėtingasis	Nauja statyba
3.10	Atraminė sienelė			Kiti inžineriniai statiniai, Atraminės sienelės	I grupės nesudėtingasis	Nauja statyba
3.11	Vidinis kiemelis			Kiti inžineriniai statiniai, Plokiški horizontaliniai inžineriniai statiniai	II grupės nesudėtingasis	Nauja statyba
3.12	Pėsčiųjų takas			Kiti inžineriniai statiniai, Plokiški horizontaliniai inžineriniai statiniai	II grupės nesudėtingasis	Nauja statyba
3.13	Vidinis kiemelis			Kiti inžineriniai statiniai, Plokiški horizontaliniai inžineriniai statiniai	II grupės nesudėtingasis	Nauja statyba
3.14	Vidinis kiemelis			Kiti inžineriniai statiniai, Plokiški horizontaliniai inžineriniai statiniai	II grupės nesudėtingasis	Nauja statyba
3.15	Pėsčiųjų takas			Kiti inžineriniai statiniai, Plokiški horizontaliniai inžineriniai statiniai	I grupės nesudėtingasis	Nauja statyba
3.16	Kiemo aikštelė			Kiti inžineriniai statiniai, Plokiški horizontaliniai inžineriniai statiniai	II grupės nesudėtingasis	Nauja statyba
3.17	Tvora			Kiti inžineriniai statiniai, Ivarinės užtvartos	II grupės nesudėtingasis	Nauja statyba
3.18	Pėsčiųjų takas			Kiti inžineriniai statiniai, Plokiški horizontaliniai inžineriniai statiniai	II grupės nesudėtingasis	Nauja statyba
3.19	Pėsčiųjų takas			Kiti inžineriniai statiniai, Plokiški horizontaliniai inžineriniai statiniai	II grupės nesudėtingasis	Nauja statyba
3.20	Kiemo aikštelė			Kiti inžineriniai statiniai, Plokiški horizontaliniai inžineriniai statiniai	II grupės nesudėtingasis	Nauja statyba

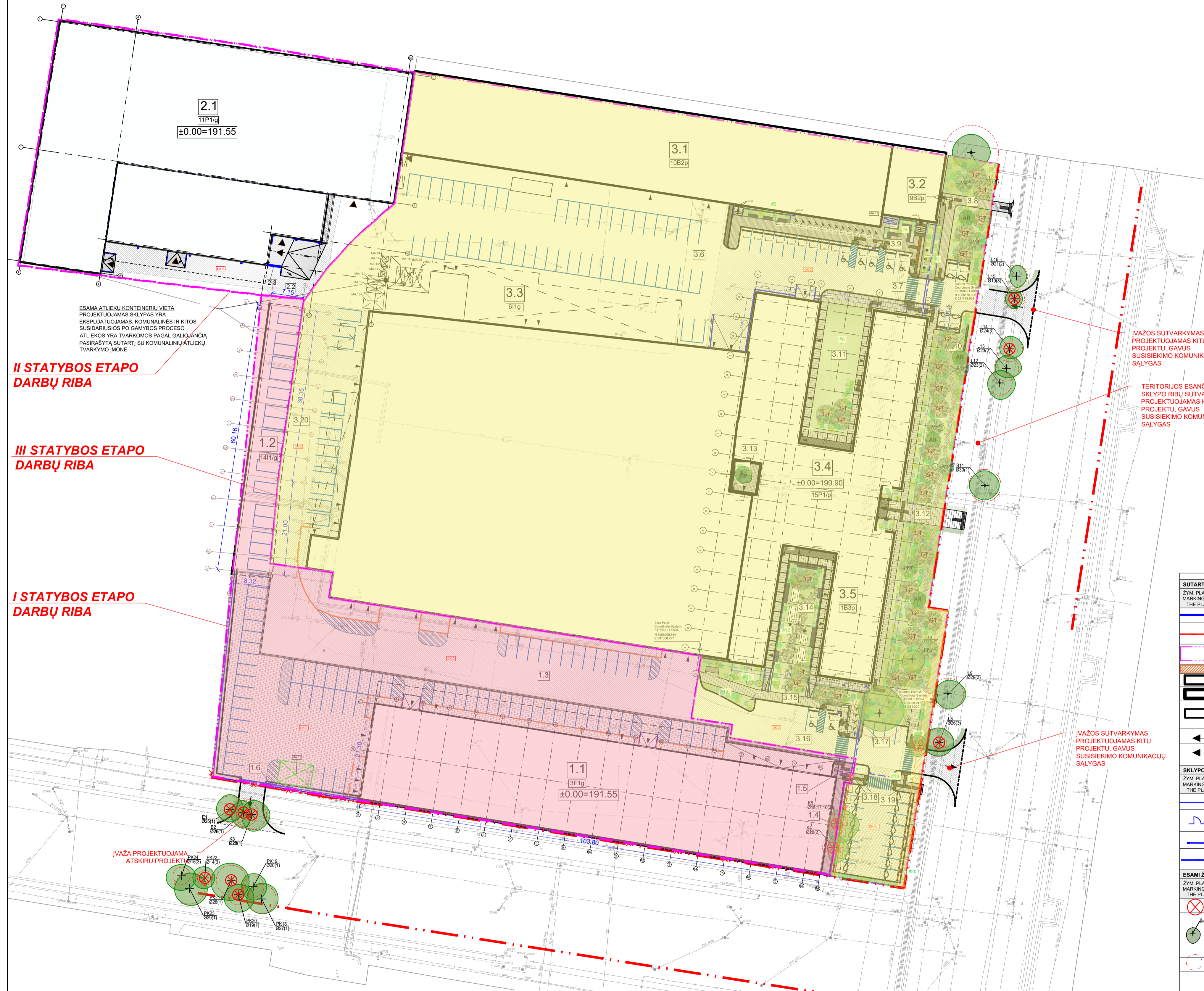

II STATYBOS ETAPAS  
DARBŲ RIBA

III STATYBOS ETAPAS  
DARBŲ RIBA

I STATYBOS ETAPAS  
DARBŲ RIBA

IVAŽOS SUTVARKYMAS  
PROJEKTUOJAMAS KITU  
PROJEKTU, GAVUS  
SUSISIEKIMO KOMUNIKACIJŲ  
SĄLYGAS

TERITORIJOS ESANČIOS UŽ  
PROJEKTUOJAMAS KITU  
PROJEKTU, GAVUS  
SUSISIEKIMO KOMUNIKACIJŲ  
SĄLYGAS

IVAŽOS SUTVARKYMAS  
PROJEKTUOJAMAS KITU  
PROJEKTU, GAVUS  
SUSISIEKIMO KOMUNIKACIJŲ  
SĄLYGAS

SYM. PLANĖ/ MARKING ON THE PLAN	PAVADINIMAS/ NAME
[Symbol]	KADASTRINĖ SKLYPO RIBA/ CADASTRAL BOUNDARY OF THE PLOT
[Symbol]	GATVĖS RAIDODOSIOS LINIJOS/ CADASTRAL BOUNDARIES OF OTHER PLOTS
[Symbol]	STATYBOS ETAPŲ DARBŲ RIBA/ BOUNDARIES OF CONSTRUCTION PHASE
[Symbol]	SERVITUTAS
[Symbol]	ESAMI PASTATAI/ EXISTING BUILDINGS
[Symbol]	PROJEKTUOJAMAS PASTATAS/ DESIGNED BUILDINGS
[Symbol]	PROJEKTUOJAMAS PASTATAS (2A PROJEKCIJA) ŽEMĖS PAVIRŠIŲ/ DESIGNED BUILDING FIRST FLOOR PROJECTION TO GROUND FLOOR
[Symbol]	IVAŽAVIMAS/ IVAŽAVIMAS ĮSĮ SKLYPO/ ENTRY EXIT POINT OF THE PLOT
[Symbol]	PAGRINDINIAI ĮEJIMAI IR IŠEJIMAI IS PASTATŲ/ MAIN ENTRANCES AND EXITS FROM THE BUILDING
[Symbol]	SKLYPO APTVĖRIMAS/ SITE FENCING
[Symbol]	PROJEKTUOJAMAS SKLYPO APTVĖRIMAS (TVORA)/ PLOT FENCING (FENCE)
[Symbol]	PROJEKTUOJAMI VARTELIAI PĖSTIESIEMS, PLOČIS 1,00 M/ PEDESTRIAN GATE, WIDTH 1,00 M
[Symbol]	PROJEKTUOJAMAS KELIO UŽKARDAS (ŠLAGBAUJAMAS)/ ROAD BARRIER (FLAGBAUJAMAS)
[Symbol]	PROJEKTUOJAMI AUTOMATINIAI VARTALAI, PLOČIS 5,50 M/ AUTOMATIC GATES, WIDTH 5,50 M
[Symbol]	ESAMI ŽELDINIAI/ EXISTING TREES
[Symbol]	KERTAMI MEDŽIAI, RAUNIMAI KELIAI 9 VNT./ TREES ARE BEING CUT (9 UNITS)
[Symbol]	MEDŽIO INVENTORIZACIJOS NUMERIS (INVENTORIZACIJA ATLIKO ŽELDINIŲ SPECIALISTAS V. PLIKAUSKAS ATSEIT NR. NZE-13)/ TREE INVENTORY NUMBER (INVENTORY PERFORMED BY PLANTATION SPECIALIST V. PLIKAUSKAS CERTIFICATE NO. NZE-13)
[Symbol]	SARNY APSAUGOS ZONA/ ROOF PROTECTION ZONE

SYM. PLANĖ/ MARKING ON THE PLAN	PAVADINIMAS/ NAME
[Symbol]	ASFALTO DANGA DK-1 KLASĖ/ ASPHALT SURFACE DK-1
[Symbol]	ASFALTO DANGA DK-3 KLASĖ/ ASPHALT DK-3
[Symbol]	BETONO TRINKELIŲ DANGA DK-3 KLASĖ/ CONCRETE TILES SURFACE DK-3
[Symbol]	SERVITUTAS
[Symbol]	BETONO PLYTELIŲ 525x2000 mm DANGA/ CONCRETE TILES 525x2000 mm
[Symbol]	BETONO PLYTELIŲ 525x2000 mm DANGA DK-1 KLASĖ/ CONCRETE TILES 525x2000 mm DK-1
[Symbol]	NERŪDANČIO PIENO INDIKATORIAI/ TACTILE INDICATORS FOR VISUOLIAI NEPAMOKANTIS/ VISUOLIAI NEPAMOKANTIS/ TACTILE INDICATORS FOR VISUOLIAI NEPAMOKANTIS/ TACTILE INDICATORS FOR VISUOLIAI NEPAMOKANTIS
[Symbol]	BETONO TRINKELIŲ 200x100 mm DANGA/ CONCRETE TILES 200x100 mm
[Symbol]	BETONO TRINKELIŲ 200x100 mm TAKTILINIAMIS ĮSPEJAMIESIEMS IR VEDIMO PAVIRŠIAMS/ CONCRETE TILES 200x100 mm FOR TACTILE WARNING AND GUIDING SURFACES
[Symbol]	BETONO TRINKELIŲ NUOGRODOSIOS DANGA AROUND PASTATŲ NR. 02 IR 03/ CONCRETE TILES AROUND THE BUILDING 02 AND 03
[Symbol]	BETONO TRINKELIŲ 100x100 mm VIDINIO KIEMELIO DANGA/ CONCRETE TILES 100x100 mm INTERNAL COURTYARD
[Symbol]	VEJOS DANGA/ LOAN
[Symbol]	AKMENIS PLYTELIŲ KOMPOZIČIA ŽELDINIŲ ZONOSE/ NATURAL STONE TILES IN GREENERY ZONES
[Symbol]	ŽELDINIŲ ZONŲ/REINGIAMAS, NATŪRALUS MULČAS/ GREENERY ZONES, NATURAL MULCH
[Symbol]	SYM. PLANĖ/ MARKING ON THE PLAN
[Symbol]	PAVADINIMAS/ NAME
[Symbol]	BETONINIS GATVĖS BORDIŪRAS/ RAIBSD CONCRETE STREET CURB
[Symbol]	LEISTAS GATVĖS BORDIŪRAS/ CONCRETE STREET CURB
[Symbol]	BETONINIS VEJOS BORDIŪRAS/ CONCRETE LAWN CURB
[Symbol]	METALINIS RUDINTO PIENO VEJOS BORTELIS/CORTEN STEEL LAWN EDGE

NR.	SYM. PLANĖ/ MARKING ON THE PLAN	PAVADINIMAS/ NAME
MA.01	[Symbol]	KELIO ŽENKLAS ANT ATRAMOS/ ROAD SIGN ON SUPPORT
MA.02	[Symbol]	ELEKTROMOBILIO KROVIMO STOTELĖS ŠORTŲ ŽYMO SU APSAUGINIAIS STULPĖLAIMS/ ELECTRIC CAR CHARGING STATION FOR 2 PLACES WITH PROTECTIVE POSTS
MA.03	[Symbol]	AUTOMOBILIO RATŲ ATMUŠEJAS/ CAR WHEEL BUMPER
MA.04	[Symbol]	METALINIS RATŲ ATMUŠEJAS/ SAJETY STEEL BEAM
MA.05	[Symbol]	LINIJINIS LIETAUS VANDENS SURINKIMO LAUKAS, VISŲ PROJEKTUOJAMŲ KORSŲ/ PERIMETRO PALEI NUOGRODŲ LINEAR RAINWATER COLLECTION GRATE
MA.06	[Symbol]	BATŲ VALYMO GROTELĖS SU PRIEDUOSE IR TRAPŲ, SALIA PASTATO NR. 02 IR 03/ SHOE CLEANING GRATE WITH A PIT, NEAR BUILDING NO. 02 AND 03
MA.07	[Symbol]	PRESUOTOS CORTEN PIENO GROTELĖS PRIEDUOSE, UŽDINGIMAI IR BATŲ VALYMU/ PRESSED CORTEN STEEL GRATES FOR LIGHT PIT COVERING AND SHOE CLEANING
MA.08	[Symbol]	CORTEN PIENO DVIPUSIS DVIRIAČIŲ STOVAS/ CORTEN STEEL DOUBLE SIDED BIKES STAND
MA.09	[Symbol]	VELIŲKŲ STIEBALI, H=7,00 M/ FLAG STEMS, H=7.00 M
MA.10	[Symbol]	LAUKO STALAS SU SUOLIKAIS, ILGIS 3,60 M/ OUTDOOR TABLE WITH BENCHES, LENGTH - 3.60 M
MA.11	[Symbol]	LAUKO STALAS SU SUOLIKAIS, ILGIS 2,20 M/ OUTDOOR TABLE WITH BENCHES, LENGTH - 2.20 M
MA.12	[Symbol]	CORTEN PIENO ŠUKSLAUDEŽIS/ CORTEN STEEL TRASH CAN
MA.13	[Symbol]	PAKELTOS VYŠIES APREMIOTOS CORTEN PIENO LANKAIS RAIBSD PLYTELIS WITH CORTEN STEEL
MA.14	[Symbol]	ESAMAS BŪTINIŲ NUOTIKŲ KONTENEIS (1.1 M³) EXISTING DOMESTIC WASTE CONTAINER (1.1 M³)
MA.15	[Symbol]	ESAMAS STATYBINIŲ ATLEKŲ KONTENEIS 10 M³ EXISTING CONSTRUCTION WASTE CONTAINER (10 M³)

SYM. PLANĖ/ MARKING ON THE PLAN	PAVADINIMAS/ NAME	
MA.16	[Symbol]	ESAMAS ALUMININIO MASŲ KONTENEIS/ EXISTING ALUMINUM BOX CONTAINER
MA.17	[Symbol]	DIEZELINIS ELEKTROS GENERATORIUS/ DIESEL ELECTRIC GENERATOR
MA.18	[Symbol]	PERSPEKTYVINĖ ELEKTROS TRANSFORMATORINĖ VIETA/ PROSPECTIVE LOCATION FOR ELECTRICAL TRANSFORMER
<b>JUDEJIMAS SKLYPE/ MOVEMENT ON THE PLOT</b>		
[Symbol]	PROJEKTUOJAMAS VIDINIS KELIAS TRANSPORTO JUDEJIMUI SKLYPE, KELIO PLOČIS 5,00 M/ HORIZONTALIS ŽENKLINIMAS NEIRINGAMAM/ AN INTERNAL ROAD DESIGNED FOR TRAFFIC MOVEMENT ON THE PLOT, WIDTH 5,00 M/ HORIZONTAL MARKING WILL NOT BE INSTALLED	
[Symbol]	CHABRINO AUTOMOBILIO PRAVAŽAJAMO KELIAS (PLOČIS 3,50 M) IR APSIKUOPI ARŠTELĖ (12,00 X 12,00 M) FIRE TRUCK DRIVING ROAD (WIDTH 3.50 M) AND TURN AROUND (12.00 X 12.00 M)	
[Symbol]	ŽMONIŲ SU NEGALIA JUDEJIMO TRASA, PLOČIS 1,50 M/ TRAIL FOR PEOPLE WITH DISABILITIES, WIDTH 1.50 M	
<b>KELIO ŽENKLINIMAS IR KITI ĮRENGINIAI/ ROAD MARKINGS AND OTHER DEVICES</b>		
[Symbol]	HORIZONTALISIS ŽENKLINIMAS PAGAL KET "1.24" NEGALIOJUSIŲ AUTOMOBILIŲ STOVĖJIMO VIETŲ/ HORIZONTAL MARKING ACCORDING TO KET "1.24" - PARKING PLACE FOR DISABLED CARS	
[Symbol]	HORIZONTALISIS ŽENKLINIMAS PAGAL KET "1.30" -ELEKTROMOBILIO STOVĖJIMO VIETA/ HORIZONTAL MARKING ACCORDING TO KET "1.30" - ELECTRIC CAR PARKING SPACE	
[Symbol]	HORIZONTALISIS ŽENKLINIMAS, UŽBROKŠNUOTAS PLOČIS ŽYMO ŽMONIŲ SU NEGALIA SU IRIMO ZONA SALIA AUTOMOBILIO STOVĖJIMO VIETOS/ HORIZONTAL MARKING, DASHED AREA FOR DISABLED PEOPLE IN PARKING LOT	
[Symbol]	HORIZONTALISIS ŽENKLINIMAS PAGAL KET "1.13" "ZEBRA" ŽYMO NEREGULIUOJAMA PĖSČIŲ PEREJA/ HORIZONTAL MARKING ACCORDING TO KET "1.13" "ZEBRA" MARKES AN UNREGULATED PEDESTRIAN CROSSING	
[Symbol]	APSARGINIAI STULPĖLIAI H=1,00 M/ PROTECTIVE COLUMNS H=1.00 M	

0	2025-11	STATYBOS LEIDIMUI GAUTIFOR CONSTRUCTION PERMIT
LAIDA	ISLEIDIMO DATA	LAIDOS STATUSAS, KEITIMO PRIEŽASTIS (JEI TAIKOMA)/ DOCUMENT STATUS AND REASON OF CHANGES
KVAL. PATV. DOK. NR.		
40127	SPV/DM ANDRIUS AUŽBIKAVIČIUS	STATINIO PROJEKTO PAVADINIMAS/ PROJECT NAME
SPV pad./ DM assist.	MINDUGAS JONČAVIS	Administracinės paskirties pastato (1B3p) grovimas, gamybinio pastato (15P1p) (pramonės ir sandėliavimo paskirties grupės) rekonstravimas, sandėlio pastato (3F1g) (pramonės ir sandėliavimo paskirties grupės) rekonstravimas bei jo (gamybos, pramonės (gamybos) (pramonės ir sandėliavimo paskirties grupės), gamybinio pastato (11P1g) (pramonės ir sandėliavimo paskirties grupės) Melajo g. 13, Vilniuje, rekonstravimo projektas
A1319	SPDV EDGARAS NENIŠKIS	STATINIO NUMERIS IR PAVADINIMAS/ NUMBER AND NAME OF STRUCTURE
ARCH	MONIKA PAJALJIENĖ	00 SKLYPAS/ PLOT
LT/EN	STATYTOJAS/ OWNER STATICUS Group, UAB	DOKUMENTO PAVADINIMAS/ DOCUMENT NAME
UŠKOVAS/ CLIENT	STATICUS Group, UAB	SKLYPO APLINKOTVARKOS PLANAS M 1:500 (II STATYBOS DARBŲ ETAPAS)
		DOKUMENTO ŽYMO/ DOCUMENT ITEM
		LAPAS/ PAGE
		LAPŲ/ PAGES
		22184-00-PP-SB-06
		1 1

SKLYPO APLINKOTVARKOS PLANAS M 1:500  
(III STATYBOS DARBŲ ETAPAS)

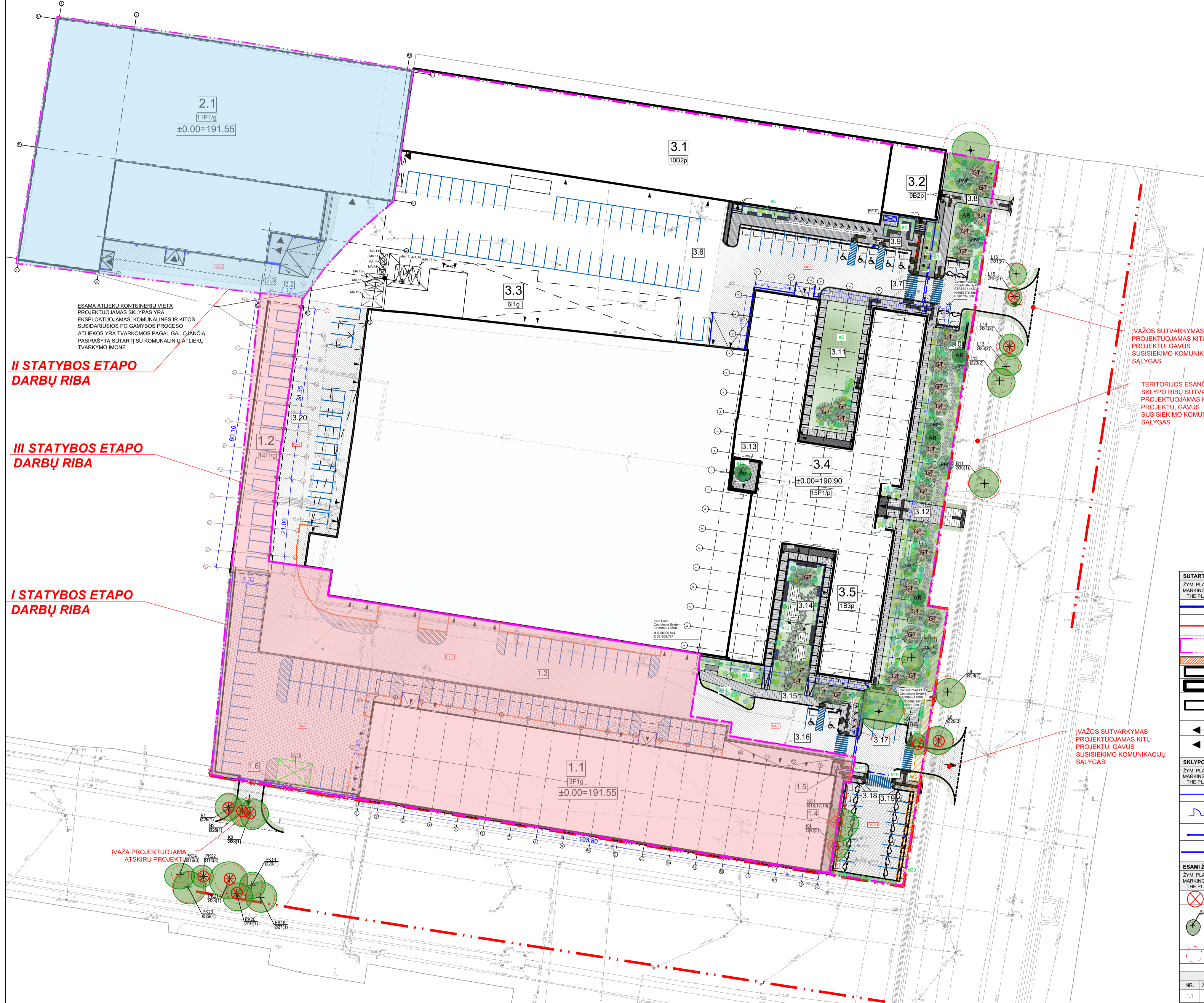

**I STATYBOS ETAPŲ DARBŲ RIBA**

**II STATYBOS ETAPŲ DARBŲ RIBA**

**III STATYBOS ETAPŲ DARBŲ RIBA**

**I STATYBOS ETAPŲ DARBŲ RIBA**

**I STATYBOS ETAPŲ DARBŲ RIBA**

**I STATYBOS ETAPŲ DARBŲ RIBA**

ĮVAŽŲ SUTVARKYMAS  
PROJEKTUOJAMAS KITU  
PROJEKTU, GAVUS  
SUSISIEKIMO KOMUNIKACIJŲ  
SALYGAS

TERITORIJOS ESANČIOS UŽ  
SKLYPO RIBŲ SUTVARKYMAS  
PROJEKTUOJAMAS KITU  
PROJEKTU, GAVUS  
SUSISIEKIMO KOMUNIKACIJŲ  
SALYGAS

ĮVAŽŲ SUTVARKYMAS  
PROJEKTUOJAMAS KITU  
PROJEKTU, GAVUS  
SUSISIEKIMO KOMUNIKACIJŲ  
SALYGAS

SUTARTINIAI ŽYMNĖJIMAI / SIGNATURES	
ŽYM. PLANE / MARKING ON THE PLAN	PAVAIDINIMAS / NAME
[Symbol]	KADAŠTRINĖ SKLYPO RIBA / CADASTRAL BOUNDARY OF THE PLOT
[Symbol]	GATVĖS RAUDONOSIOS LINJOS / CADASTRAL BOUNDARIES OF OTHER PLOTS
[Symbol]	STATYBOS ETAPŲ DARBŲ RIBA / BOUNDARIES OF CONSTRUCTION PHASE
[Symbol]	SERVITUTAS
[Symbol]	ESAMI PASTATAI / EXISTING BUILDINGS
[Symbol]	PROJEKTUOJAMAS PASTATAS / DESIGNED BUILDINGS
[Symbol]	PROJEKTUOJAMAS PASTATAS (2A PROJEKCIJA) ŽEMĖS PAVIRŠIU / DESIGNED BUILDING FIRST FLOOR PROJECTION TO GROUND FLOOR
[Symbol]	ĮVAŽAVIMAS / ĮSIVAŽAVIMAS Į ŠKLYPO / ENTRY / EXIT OUT OF THE PLOT
[Symbol]	PAGRINDINIAI ĮEJIMAI IR IŠEJIMAI / PASTATO MAIN ENTRANCES AND EXITS FROM THE BUILDING
SKLYPO APŲTĖRIMAS / SITE FENCING	
ŽYM. PLANE / MARKING ON THE PLAN	PAVAIDINIMAS / NAME
[Symbol]	PROJEKTUOJAMAS SKLYPO APŲTĖRIMAS (TVORA) / CONCRETE TILES AROUND THE BUILDING (2 AND 03)
[Symbol]	PROJEKTUOJAMI VARTĖLIAI PĖSĖJIMAMS / PLOTS 1.00 M PEDESTRIAN GATE, WIDTH 1.00 M
[Symbol]	PROJEKTUOJAMAS KĖLIŲ UŽKARDAS (SLAUBAJAMŲ) / ROAD BARRIER (SLAUBAJAMŲ) / AUTOMATIC GATES, WIDTH 5.50 M
[Symbol]	PROJEKTUOJAMI AUTOMATINIAI VARTAI, PLOTIS 5.50 M / AUTOMATIC GATES, WIDTH 5.50 M
ESAMI ŽELDINIAI / EXISTING TREES	
ŽYM. PLANE / MARKING ON THE PLAN	PAVAIDINIMAS / NAME
[Symbol]	KERTAMI MEDŽIAI, RAUNKAMI KELIAI 9 VNT. / TREES ARE BEING CUT (9 UNITS)
[Symbol]	MEDŽIO INVENTORIZACIJOS NUMERIS (INVENTORISATION NUMBER)
[Symbol]	SPECIALISTŲ V. PILNAUSKAS ATĖS. NR. NEE-131 / TREE INVENTORY NUMBER (INVENTORY PERFORMED BY SPECIALIST V. PILNAUSKAS CERTIFICATE NO. NEE-131)
[Symbol]	SAKŲ APSAUGOS ZONŲ / ROOT PROTECTION ZONE

NR.	ŽYM. PLANE	PAVAIDINIMAS	DYDIS
1.1		TRIDYGĖ GLEDICIA / GLEDICIA TRICHANTHOS	SG (18-20)
1.2		JUODALKSNIS / ALNUS GLUTINOSA SUPERBALS	SG (18-20)
1.3		KABLĖNĖ PUŠIS / PINUS MUJOS SUBSP. UNCINATA	SG (200-250)
1.4		RAUDONASIS KLEVAS / ACER RUBRUM	SG (18-20)
2.1		JUODVAISĖ ARONJA / ARONIA MELNOCAPRA YLON	C3 (60-80)
2.2		ŽVILGANTYŠIS KAULENIS / COTONEASTER LUCIDUS	C3 (60-80)
2.3		BALTI SEDULA / CORNUS ALBA TVORY HILDO	C3 (60-80)
2.4		PAPRASTASIS SIDABRABRŪNIS / POTENTIALIUS FLOREUS CREMIF	C3 (20-40)
2.5		RAUDONALAPIS ERŠKĖTIS / ROSA GLAUCA	C3 (60-80)
2.6		JUODALGŪSIS SEIVAMĖDIS / SAMBUCA NIGRA	C3 (80-100)
2.7		PELKNIS KARULAS / SALIX BODIOMERELLA	C3 (60-80)
2.8		PURPURINIS KARULAS / SALIX PURPUREA	C3 (60-80)
2.9		PAPRASTOSIOS ALYVOS / SYRINCA VULGARIS	C3 (60-100)
2.1		NIŠONINĖ LANŠVA / SYRINCA NIPPONICA WHITE CARPET	C3 (60-80)
2.1		DORĖNOSIO MEŠKYTĖ / SHIPRORICAPPUS X DOORENBOSII WHITE HEDGE	C3 (60-80)
3.0		ŠILKŲ KLIMAS, ANT REKONSTRUOJAMO PASTATO ĮRENGIAMAS APŽELDINTAS STOGAS	
0.0		SAKŲ ATTVARAS NUO TRINKLŲ	

PROJEKTUOJAMAS DANGOS SKLYPE / DESIGNED SURFACES ON THE PLOT	
ŽYM. PLANE / MARKING ON THE PLAN	PAVAIDINIMAS / NAME
[Symbol]	ASFALTO DANGA DK-0.1 KLASĖ / ASPHALT SURFACE DK-0.1
[Symbol]	ASFALTO DANGA DK-3 KLASĖ / ASPHALT DK-3
[Symbol]	BETONO TRINKELIŲ DANGA DK-3 KLASĖ / CONCRETE TILES SURFACE DK-3
[Symbol]	BETONO PLYTELŲ 525x2000 mm DANGA / CONCRETE TILES 525x2000 mm
[Symbol]	BETONO PLYTELŲ 525x2000 mm DANGA DK-0.1 KLASĖ / CONCRETE TILES 525x2000 mm
[Symbol]	NERUJUOJANČIO PLENO INDIKATORIAI / TAKTILINIAI SPĖJAMIESIEMS IR VEDIMO PAŪRŠIMAMS / STAINLESS STEEL INDICATORS FOR TACTILE WARNINGS AND GUIDING SURFACES
[Symbol]	BETONO TRINKELIŲ 200x100 mm DANGA / CONCRETE TILES 200x100 mm
[Symbol]	BETONO TRINKELIŲ 200x100 mm TAKTILINIAM SPĖJAMIESIEMS IR VEDIMO PAŪRŠIMAMS / CONCRETE TILES 200x100 mm FOR TACTILE WARNING AND GUIDING SURFACES
[Symbol]	BETONO TRINKELIŲ 100x100 mm VIDINIO KIEMELIO DANGA / CONCRETE TILES 100x100 mm INTERNAL COURTYARD
[Symbol]	VELOS DANGA / LOAN
[Symbol]	AKMENIS PLYTELŲ KOMPOZICIJA ŽELDINIŲ ZONŲSEI / NATURAL STONE TILES IN GREENERY ZONES
[Symbol]	ŽELDINIŲ ZONŲ ĮRENGIMAS, NATURALUS MULČAS / GREENERY ZONES, NATURAL MULCH
PAVAIDINIMAS / NAME	
[Symbol]	BETONINIS GATVĖS BORDIURAS / RAISED CONCRETE STREET CURB
[Symbol]	LEISTAS GATVĖS BORDIURAS / CONCRETE STREET CURB
[Symbol]	BETONINIS VELOS BORDIURAS / CONCRETE LAWN CURB
[Symbol]	METALINIS RĖDINTO PLENO VELOS BORKTELIS / CORTEN STEEL LAWN EDGE

MAŽOSIOS ARCHITEKTŪROS IR KITŲ ĮRENGINIŲ ŽYMNĖJIMAI / MARKING OF SMALL ARCHITECTURE AND OTHER DEVICES		
NR.	ŽYM. PLANE / MARKING ON THE PLAN	PAVAIDINIMAS / NAME
MA.01	[Symbol]	KELIO ŽENKLAS ANT ATRAMOSI / ROAD SIGN ON SUPPORT
MA.02	[Symbol]	ELEKTROMOBILŲ ĮKŲVIMO STOTELEI / STULPĖLIAI / ELECTRIC CAR CHARGING STATION FOR 2 PLACES WITH PROTECTIVE POSTS
MA.03	[Symbol]	AUTOMOBILIŲ RATŲ ATMUŠĖJAS / CAR WHEEL BUMPER
MA.04	[Symbol]	METALINIS RATŲ ATMUŠĖJAS / SAFTY STEEL BEAM
MA.05	[Symbol]	LIETAVIS VANDENS SURINKIMO LATAKAS / VSIU PROJEKTUOJAMŲ KORPUSŲ PERIMETRIŠKAI NUGROBANDI LINEAR RAINWATER COLLECTION GRATE
MA.06	[Symbol]	BATŲ VALYMO GROTELĖS SU PRIEDUJE IR TRAUPIU, SALIA PASTATO NR. 02 IR NR. 03 SHOE CLEANING GRATE WITH A PIT NEAR BUILDING NO. 02 AND NO. 03
MA.07	[Symbol]	PRESLOTOS CORTEN PLENO GROTELĖS PRIEDUJOS / UŽDENGIMUI IR BATŲ VALYMU / PRESSED CORTEN STEEL GRATES FOR LIGHT PIT COVERING AND SHOE CLEANING
MA.08	[Symbol]	CORTEN PLENO DVIPUSIS DVIRAČIŲ STOVAS / CORTEN STEEL DOUBLE SIDED BIKE STAND
MA.09	[Symbol]	VELIAJŲ STIEBŲ, H=7.00 M / FLAG STEMS, H=7.00 M
MA.10	[Symbol]	LAUKO STALAS SU SUOLUKAIS, ILGIS 1.80 M / OUTDOOR TABLE WITH BENCHES, LENGTH 1.80 M
MA.11	[Symbol]	LAUKO STALAS SU SUOLUKAIS, ILGIS 2.20 M / OUTDOOR TABLE WITH BENCHES, LENGTH 2.20 M
MA.12	[Symbol]	CORTEN PLENO ŠUKIŠLADEŽIS / CORTEN STEEL TRASH CAN
MA.13	[Symbol]	PAKELTOS LYSVĖS APREINTOS CORTENO PLENO LAKŠTASIS RAŠEDS / PLANTERS WITH CORTEN STEEL
MA.14	[Symbol]	ESAMAS BUITINIŲ NUOTERŲ KONTAINERIS 110 V / EXISTING DOMESTIC WASTE CONTAINER (1.1 M³)
MA.15	[Symbol]	ESAMAS STATYBINIŲ ATLIUKŲ KONTAINERIS 10 V / EXISTING CONSTRUCTION WASTE CONTAINER (10 M³)

JUDĖJIMAS SKLYPE / MOVEMENT ON THE PLOT	
ŽYM. PLANE / MARKING ON THE PLAN	PAVAIDINIMAS / NAME
[Symbol]	PROJEKTUOJAMAS VIDINIS KELIAS / TRANSPORTO JUDEJIMUI SKLYPE, KELIO PLOTIS 5.50 M / HORIZONTALIS ŽENKLINIMAS NEREGULIUOJAMAM INTERJALŲ KELYJE / PROSPECTIVE LOCATION FOR ORBITAL TRANSFORMER
[Symbol]	GAISMINIO AUTOMOBILIO PRAVAŽAVIMO KELIAS (PLOTIS 3.50 M) IR APŠVIKIMO ARKŠTELIS (12.00 X 12.00 M) FIRE TRUCK DRIVING ROAD (WIDTH 3.50 M) AND TURN ARCADE (12.00 X 12.00 M)
[Symbol]	ŽMONIŲ SU NEGAJAI JUDEJIMU TRASA, PLOTIS 1.00 M / TRACK FOR PEOPLE WITH DISABILITIES, WIDTH 1.00 M
KELIO ŽENKLINIMAS IR KITŲ ĮRENGINIŲ ROAD MARKINGS AND OTHER DEVICES	
ŽYM. PLANE / MARKING ON THE PLAN	PAVAIDINIMAS / NAME
[Symbol]	HORIZONTALISIS ŽENKLINIMAS PAGAL KET "1.24" NEGAJAIŲ AUTOMOBILIO STOVIMO VIETA / HORIZONTAL MARKING ACCORDING TO KET "1.24" PARKING PLACE FOR DISABLED CARS
[Symbol]	HORIZONTALISIS ŽENKLINIMAS PAGAL KET "1.30" "ELEKTROMOBILŲ STOVIMO VIETA / HORIZONTAL MARKING ACCORDING TO KET "1.30" "ELECTRIC CAR PARKING SPACE"
[Symbol]	HORIZONTALISIS ŽENKLINIMAS UŽBROKIUOTAS PLOTAS ŽYMI ŽMONIŲ SU NEGAJAI ŠALIMO ZONA SALIA AUTOMOBILIO STOVIMO VIETOS / HORIZONTAL MARKING, DASHED AREA FOR DISABLED PEOPLE IN PARKING LOT
[Symbol]	HORIZONTALISIS ŽENKLINIMAS PAGAL KET "1.13" "ZEBRAS" ŽYMI NEREGULIUOJAMA PĖSČIŲJŲ PEREJŲ HORIZONTAL MARKING ACCORDING TO KET "1.13" "ZEBRA" MARKES AN UNREGULATED PEDESTRIAN CROSSING
[Symbol]	APSAUGINIAI STULPĖLIAI H=1.00 M / PROTECTIVE COLUMNS H=1.00 M

0 2025-11 STATYBOS LEIDIMAS GAUTIFOR CONSTRUCTION PERMIT		
LAIDA	ISLEIDIMO DATA	LAIDOS STATUSAS, KEITIMO PRIEŽASTIS (JEI TAIKOMA) / DOCUMENT STATUS AND REASON OF CHANGES
KVAL. PATV. DOK. NR.	UAB "SWECO Lietuva"	STATINIO PROJEKTO PAVADINIMAS / PROJECT NAME Administracinės paskirties pastato (183p) grovimo, gamybinio pastato (3F1p) (garamonos ir sandėliavimo paskirties grupės) rekonstravimo, sandėlio pastato (3F1g) (garamonos ir sandėliavimo paskirties grupės) rekonstravimo bei statybos (garamonos ir sandėliavimo paskirties grupės), gamybinio pastato (11P1g) (garamonos ir sandėliavimo paskirties grupės) Metalg. g. 13, Vinagų, rekonstravimo projektas
40127	SPV/DM ANDRIUS AUŽBIKAVIČIUS	STATINIO NUMERIS IR PAVADINIMAS / NUMBER AND NAME OF STRUCTURE 00 SKLYPAS / PLOT
A1319	SPDV EDGARAS NENIŠKIS	DOKUMENTO PAVADINIMAS / DOCUMENT NAME SKLYPO APLINKOTVARKOS PLANAS M 1:500 (III STATYBOS DARBŲ ETAPAS)
LT/EN	STATYTOJAS / OWNER STATIČIUS Group, UAB UŽSAKOVAS / CLIENT STATIČIUS Group, UAB	DOKUMENTO ŽYMO / DOCUMENT ITEM 22184-00-PP-SB-07
		LAPAS / PAGE 1 1

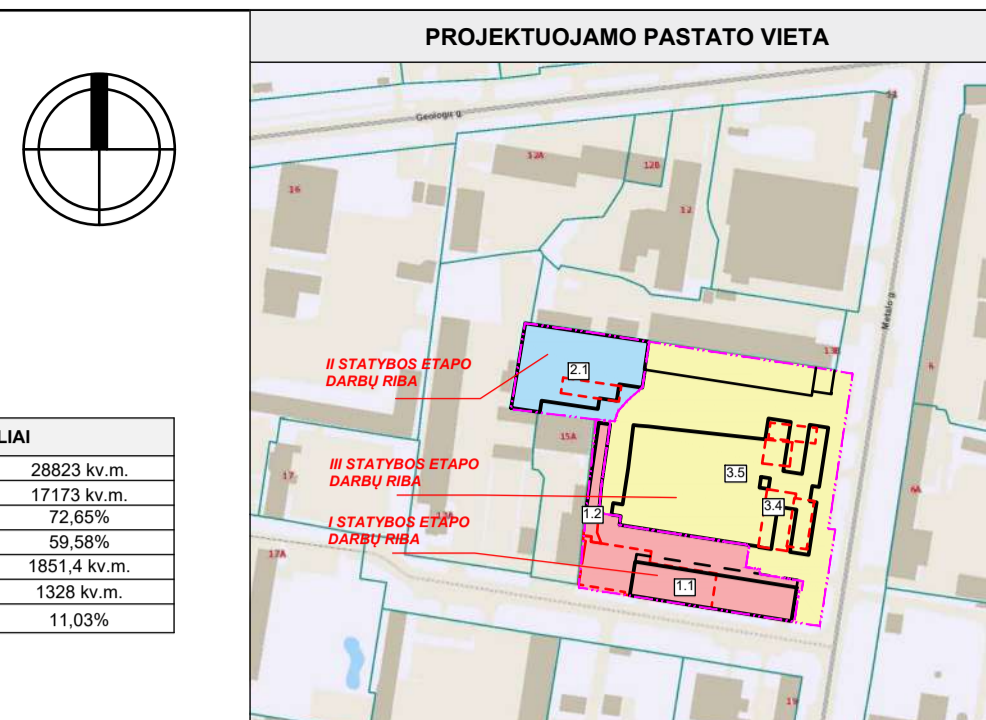

SKLYPO DALIES RODIKLIAI	
Sklypo plotas	28823 kv.m
Sklypo užstatymo plotas	17173 kv.m
Sklypo užstatymo intensyvumas	72.65%
Sklypo užstatymo tankis	59.54%
Apželdintas sklypo plotas	1851.4 kv.m
Apželdintas stogo plotas	1328 kv.m
Priekšausumų želdinių sklype	11.03%

STATINIŲ EKSPLIKACIJA						
Žym. brėžinyje	Statinio pavadinimas	Unikalus daikto numeris	Žymuo	Statinio klasifikavimas pagal STR 1.01.03:2017	Statinio kategorija	Statinio statybos rūšis pagal STR 1.01.08:2002
<b>I STATYBOS DARBŲ ETAPAS</b>						
1.1	Gamybinis pastatas	1097-6014-7032	3F1g	Gamybos, pramonės paskirties pastatas (7.1)	Ypatyginis	Rekonstravimas
1.2	Stoginė	4400-1810-4711	1411g	Pagalbinio ūkio paskirties pastatas (9.1)	II grupės nesudėtingasis	Rekonstravimas
1.3	Kiemo aikštelė			Kiti inžineriniai statiniai, Plokišio horizontalios inžineriniai statiniai	II grupės nesudėtingasis	Nauja statyba
1.4	Pėsčiųjų takas			Kiti inžineriniai statiniai, lygias užtvoras	I grupės nesudėtingasis	Nauja statyba
1.5	Tvora			Kiti inžineriniai statiniai, Plokišio horizontalios inžineriniai statiniai	II grupės nesudėtingasis	Nauja statyba
1.6	Tvora			Kiti inžineriniai statiniai, Ažraminės sienelės	I grupės nesudėtingasis	Nauja statyba
<b>II STATYBOS DARBŲ ETAPAS</b>						
2.1	Gamybinis pastatas	4400-1700-6049	11P1g	Gamybos, pramonės paskirties pastatas (7.1)	Ypatyginis	Rekonstravimas
2.2	Kiemo aikštelė	1097-6014-6132		Kiti inžineriniai statiniai, Plokišio horizontalios inžineriniai statiniai	II grupės nesudėtingasis	Kapitalinis remontas
2.3	Atraminė sienelė			Kiti inžineriniai statiniai, Ažraminės sienelės	I grupės nesudėtingasis	Nauja statyba
<b>III STATYBOS DARBŲ ETAPAS</b>						
3.1	Administracinis pastatas su sandėliavimo patalpa	1097-6014-6106	10B2p	Administracinės paskirties pastatas (5.1)	Ypatyginis	-
3.2	Administracinis pastatas	1097-6014-6098	9B2p	Administracinės paskirties pastatas (5.1)	Neypatingasis	-
3.3	Sandėlis	1097-6014-6054	6I1g	Pagalbinio ūkio paskirties pastatas (9.1)	Neypatingasis	-
3.4	Gamybinis pastatas	4400-4077-2387	15P1p	Gamybos, pramonės paskirties pastatas (7.1)	Ypatyginis	Rekonstravimas
3.5	Administracinis pastatas	1097-6014-7019	1B3p	Administracinės paskirties pastatas (5.1)	Neypatingasis	Grovimas
3.6	Kiemo aikštelė	1097-6014-6132		Kiti inžineriniai statiniai, Plokišio horizontalios inžineriniai statiniai	II grupės nesudėtingasis	Kapitalinis remontas
3.7	Tvora			Kiti inžineriniai statiniai, lygias užtvoras	II grupės nesudėtingasis	Nauja statyba
3.8	Pėsčiųjų takas			Kiti inžineriniai statiniai, Plokišio horizontalios inžineriniai statiniai	I grupės nesudėtingasis	Nauja statyba
3.9	Pėsčiųjų takas			Kiti inžineriniai statiniai, Plokišio horizontalios inžineriniai statiniai	II grupės nesudėtingasis	Nauja statyba
3.10	Atraminė sienelė			Kiti inžineriniai statiniai, Ažraminės sienelės	I grupės nesudėtingasis	Nauja statyba
3.11	Vidinis kiemelis			Kiti inžineriniai statiniai, Plokišio horizontalios inžineriniai statiniai	II grupės nesudėtingasis	Nauja statyba
3.12	Pėsčiųjų takas			Kiti inžineriniai statiniai, Plokišio horizontalios inžineriniai statiniai	II grupės nesudėtingasis	Nauja statyba
3.13	Vidinis kiemelis			Kiti inžineriniai statiniai, Plokišio horizontalios inžineriniai statiniai	II grupės nesudėtingasis	Nauja statyba
3.14	Vidinis kiemelis			Kiti inžineriniai statiniai, Plokišio horizontalios inžineriniai statiniai	II grupės nesudėtingasis	Nauja statyba
3.15	Pėsčiųjų takas			Kiti inžineriniai statiniai, Plokišio horizontalios inžineriniai statiniai	I grupės nesudėtingasis	Nauja statyba
3.16	Kiemo aikštelė			Kiti inžineriniai statiniai, lygias užtvoras	II grupės nesudėtingasis	Nauja statyba
3.17	Tvora			Kiti inžineriniai statiniai, Plokišio horizontalios inžineriniai statiniai	II grupės nesudėtingasis	Nauja statyba
3.18	Pėsčiųjų takas			Kiti inžineriniai statiniai, Plokišio horizontalios inžineriniai statiniai	II grupės nesudėtingasis	Nauja statyba
3.19	Pėsčiųjų takas			Kiti inžineriniai statiniai, Plokišio horizontalios inžineriniai statiniai	II grupės nesudėtingasis	Nauja statyba
3.20	Kiemo aikštelė			Kiti inžineriniai statiniai, Plokišio horizontalios inžineriniai statiniai	II grupės nesudėtingasis	Nauja statyba

SKLYPO ŽELDINIŲ TVARKYMO PLANAS.  
FOTOFIKSACIJOS M 1:500

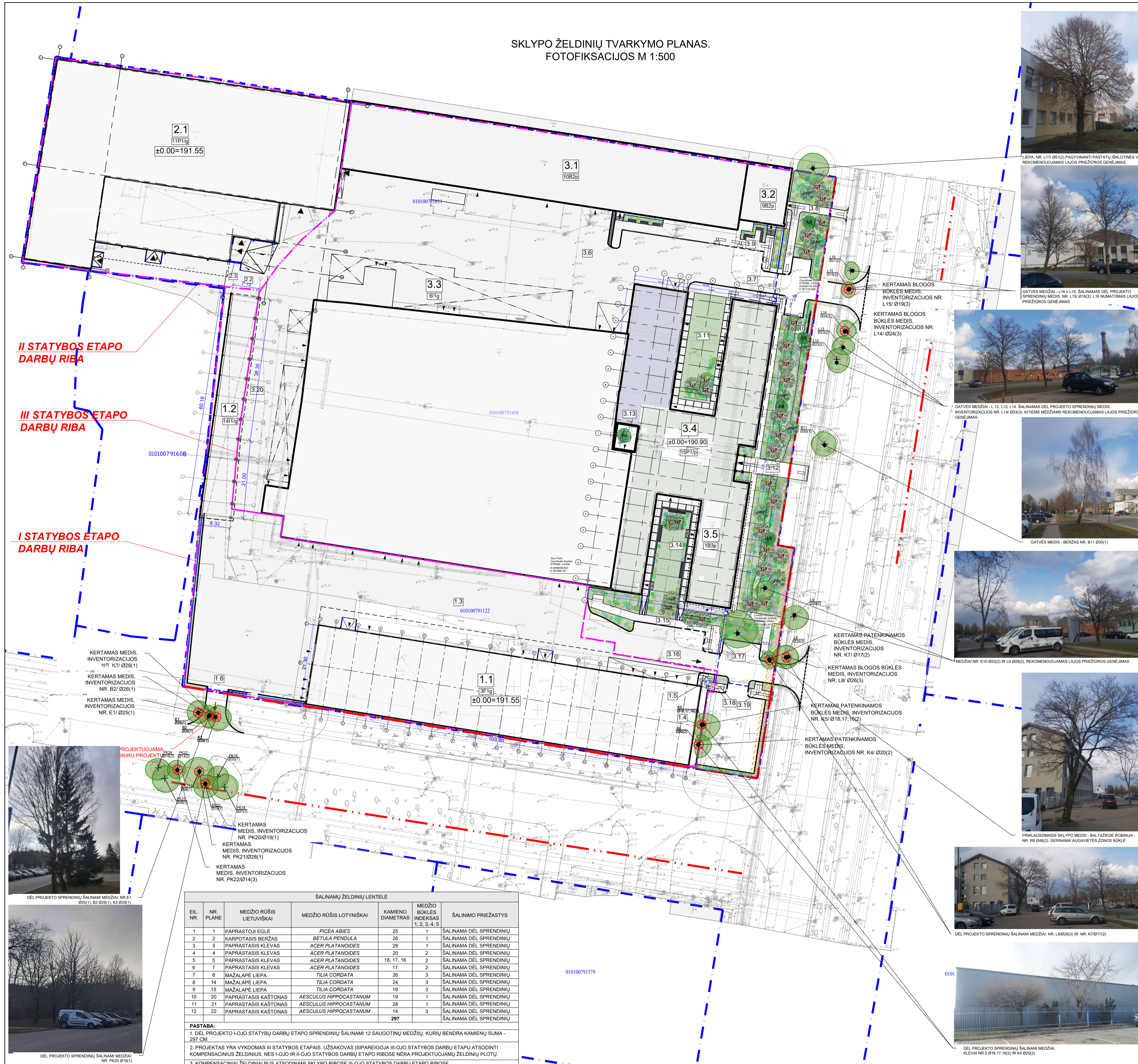

**II STATYBOS ETAPU DARBŲ RIBA**

**III STATYBOS ETAPU DARBŲ RIBA**

**I STATYBOS ETAPU DARBŲ RIBA**

**PROJEKTUOJAMO PASTATO VIETA**

SKLYPO DALIES RODIKLIAI	
Sklypo plotas	28823 kv.m.
Sklypo užstatymo plotas	17173 kv.m.
Sklypo užstatymo intensyvumas	72,65%
Sklypo užstatymo tankis	69,56%
Apželdintas sklypo plotas	18514 kv.m.
Apželdintas stogo plotas	1328 kv.m.
Priklausomųjų želdinių sklype	11,03%

STATINIŲ EKSPLIKACIJA						
Zym. brėžinyje	Statinio pavadinimas	Unikalus daikto numeris	Zymuo	Statinio klasifikavimas pagal STR 1.01.03.2017	Statinio kategorija	Statinio statybos rūšis pagal STR 1.01.08.2002
<b>I STATYBOS DARBŲ ETAPAS</b>						
1.1	Gamybinis pastatas	1097-6014-7032	3F/1g	Gamybos, pramonės paskirties pastatas (7.1)	Ypattingasis	Rekonstravimas
1.2	Stoginė	4400-1810-4711	1411g	Pagalbinio ūkio paskirties pastatas (9.1)	II grupės nesudėtingasis	Rekonstravimas
1.3	Kiemo aikštelė			Kiti inžineriniai statiniai, Plokių horizontalia inžineriniai statiniai	II grupės nesudėtingasis	Nauja statyba
1.4	Pėsčiųjų takas			Kiti inžineriniai statiniai, Įvairios užtvanos	I grupės nesudėtingasis	Nauja statyba
1.5	Tvora			Kiti inžineriniai statiniai, Plokių horizontalia inžineriniai statiniai	II grupės nesudėtingasis	Nauja statyba
1.6	Tvora			Kiti inžineriniai statiniai, Plokių horizontalia inžineriniai statiniai	II grupės nesudėtingasis	Nauja statyba
<b>II STATYBOS DARBŲ ETAPAS</b>						
2.1	Gamybinis pastatas	4400-1700-6049	11F/1g	Gamybos, pramonės paskirties pastatas (7.1)	Ypattingasis	Rekonstravimas
2.2	Kiemo aikštelė	1097-6014-6132		Kiti inžineriniai statiniai, Plokių horizontalia inžineriniai statiniai	II grupės nesudėtingasis	Kapitalinis remontas
2.3	Ažarinė sienelė			Kiti inžineriniai statiniai, Ažarinės sienelės	I grupės nesudėtingasis	Nauja statyba
<b>III STATYBOS DARBŲ ETAPAS</b>						
3.1	Administracinis pastatas su sandėliavimo patalpa	1097-6014-6106	10B2p	Administracinės paskirties pastatas (5.1)	Ypattingasis	-
3.2	Administracinis pastatas	1097-6014-6098	9B2p	Administracinės paskirties pastatas (5.1)	Neypatingasis	-
3.3	Sandėlis	1097-6014-6054	611g	Pagalbinio ūkio paskirties pastatas (9.1)	Neypatingasis	-
3.4	Gamybinis pastatas	4400-4077-2387	15P/1p	Gamybos, pramonės paskirties pastatas (7.1)	Ypattingasis	Rekonstravimas
3.5	Administracinis pastatas	1097-6014-7019	1B3p	Administracinės paskirties pastatas (5.1)	Neypatingasis	Chovimas
3.6	Kiemo aikštelė	1097-6014-6132		Kiti inžineriniai statiniai, Plokių horizontalia inžineriniai statiniai	II grupės nesudėtingasis	Kapitalinis remontas
3.7	Tvora			Kiti inžineriniai statiniai, Įvairios užtvanos	II grupės nesudėtingasis	Nauja statyba
3.8	Pėsčiųjų takas			Kiti inžineriniai statiniai, Plokių horizontalia inžineriniai statiniai	I grupės nesudėtingasis	Nauja statyba
3.9	Pėsčiųjų takas			Kiti inžineriniai statiniai, Plokių horizontalia inžineriniai statiniai	I grupės nesudėtingasis	Nauja statyba
3.10	Ažarinė sienelė			Kiti inžineriniai statiniai, Ažarinės sienelės	I grupės nesudėtingasis	Nauja statyba
3.11	Vidinis kiemelis			Kiti inžineriniai statiniai, Plokių horizontalia inžineriniai statiniai	II grupės nesudėtingasis	Nauja statyba
3.12	Pėsčiųjų takas			Kiti inžineriniai statiniai, Plokių horizontalia inžineriniai statiniai	II grupės nesudėtingasis	Nauja statyba
3.13	Vidinis kiemelis			Kiti inžineriniai statiniai, Plokių horizontalia inžineriniai statiniai	I grupės nesudėtingasis	Nauja statyba
3.14	Vidinis kiemelis			Kiti inžineriniai statiniai, Plokių horizontalia inžineriniai statiniai	II grupės nesudėtingasis	Nauja statyba
3.15	Pėsčiųjų takas			Kiti inžineriniai statiniai, Plokių horizontalia inžineriniai statiniai	I grupės nesudėtingasis	Nauja statyba
3.16	Kiemo aikštelė			Kiti inžineriniai statiniai, Plokių horizontalia inžineriniai statiniai	II grupės nesudėtingasis	Nauja statyba
3.17	Tvora			Kiti inžineriniai statiniai, Įvairios užtvanos	II grupės nesudėtingasis	Nauja statyba
3.18	Pėsčiųjų takas			Kiti inžineriniai statiniai, Plokių horizontalia inžineriniai statiniai	II grupės nesudėtingasis	Nauja statyba
3.19	Pėsčiųjų takas			Kiti inžineriniai statiniai, Plokių horizontalia inžineriniai statiniai	II grupės nesudėtingasis	Nauja statyba
3.20	Kiemo aikštelė			Kiti inžineriniai statiniai, Plokių horizontalia inžineriniai statiniai	II grupės nesudėtingasis	Nauja statyba

SUTARTINAI ŽYMĖJIMAI/ SIGNATURES	ESAMI ŽELDINIAI/ EXISTING TREES
ZYM. PLANE/ MARKING ON THE PLAN	PAVADINIMAS/ NAME
— KADASTRINĖ SKLYPO RIBA/ CADASTRAL BOUNDARY OF THE PLOT	⊗ KERTAMI MEDŽIAI RAUNAMI KELMAI 9 VNT./ TREES ARE BEING CUT (9 UNITS)
— GATVĖS RAUDONOSIOS LINIJOS/ CADASTRAL BOUNDARIES OF OTHER PLOTS	⊙ MEDŽIO INVENTORIZACIJOS NUMERIS (INVENTORY NUMBER)
— STATYBOS ETAPU DARBŲ RIBA/ BOUNDARIES OF CONSTRUCTION PHASE	⊙ SPECIALISTAS V. PILKAUSKAS ATSEIT. NR. NŽE-13/ TREES INVENTORY NUMBER (INVENTORY PERFORMED BY PLANTATION SPECIALIST V. PILKAUSKAS CERTIFICATE NO. NŽE-13)
— SERVIDITAS/ SERVICITUDE	⊙ ŠAKNŲ APSAUGOS ZONŲ/ ROOT PROTECTION ZONE
— ESAMI PASTATAI/ EXISTING BUILDINGS	
— PROJEKTUOJAMAS PASTATAS/ DESIGNED BUILDING	
— PROJEKTUOJAMAS PASTATAS (2A PROJEKCIJA) ŽEMĖS PAVIRŠIŲ/ PROSIGNED BUILDING FIRST FLOOR PROJECTION TO GROUND FLOOR	
— ĮVAŽAVIMAS/ IŠVAŽAVIMAS IŠ SKLYPO/ ENTRY/ EXIT TO/OUT OF THE PLOT	
— PAGRINDINIAI ĮEJIMAI IR IŠEJIMAI IŠ PASTATO/ MAIN ENTRANCES AND EXITS FROM THE BUILDING	

SKLYPO APTVĖRIMAS/ SITE FENCING	
ZYM. PLANE/ MARKING ON THE PLAN	PAVADINIMAS/ NAME
— PROJEKTUOJAMAS SKLYPO APTVĖRIMAS (TVORA)/ PLOT FENCING (FENCE)	
— PROJEKTUOJAMI VARTELIAI/ PESTIESIAMS, PLOTIS 1,00 M/ PEDESTRIAN GATE, WIDTH 1,00 M	
— PROJEKTUOJAMAS KELIO UŽKARDAS (ŠLAGBAUMAS)/ ROAD BARRIER	
— PROJEKTUOJAMI AUTOMATINIAI VARTAI, PLOTIS 5,50 M/ AUTOMATIC GATES, WIDTH 5,50 M	
ZYM. PLANE/ MARKING ON THE PLAN	PAVADINIMAS/ NAME
— BETONINIS GATVĖS BORDIŪRAS/ RAISED CONCRETE STREET CURB	
— ĮEŠTAS GATVĖS BORDIŪRAS/ CONCRETE STREET CURB	
— BETONINIS VEJOS BORDIŪRAS/ CONCRETE LAWN CURB	
— METALINIS RODINTO PLENO VEJOS BORDIŪRAS/ COLOURED STEEL LAWN EDGE	

ŠALINAMŲ ŽELDINIŲ LENTELĖ						
EIL. NR.	NR. PLANE	MEDŽIO RŪŠIS LIETUVIŠKAI	MEDŽIO RŪŠIS LOTYVIŠKAI	KAMENIO DIAMETRAS	MEDŽIO BŪKLĖS INDEKSAS 1, 2, 3, 4, 5	ŠALINIMO PRIEŽASTYS
1	1	PAPRASTOJI EGLE	PICEA ABIES	25	1	ŠALINAMA DĖL SPRENDINIŲ
2	2	KARPOTASIS BERŽAS	BETULA PENDULA	26	1	ŠALINAMA DĖL SPRENDINIŲ
3	3	PAPRASTASIS KLEVAS	ACER PLATANOIDES	28	1	ŠALINAMA DĖL SPRENDINIŲ
4	4	PAPRASTASIS KLEVAS	ACER PLATANOIDES	20	2	ŠALINAMA DĖL SPRENDINIŲ
5	5	PAPRASTASIS KLEVAS	ACER PLATANOIDES	18, 17, 16	2	ŠALINAMA DĖL SPRENDINIŲ
6	7	PAPRASTASIS KLEVAS	ACER PLATANOIDES	17	2	ŠALINAMA DĖL SPRENDINIŲ
7	8	MAŽALAPĖ LIEPA	TILIA CORDATA	26	3	ŠALINAMA DĖL SPRENDINIŲ
8	14	MAŽALAPĖ LIEPA	TILIA CORDATA	24	3	ŠALINAMA DĖL SPRENDINIŲ
9	15	MAŽALAPĖ LIEPA	TILIA CORDATA	19	3	ŠALINAMA DĖL SPRENDINIŲ
10	20	PAPRASTASIS KAŠTONAS	AESCULUS HIPPOCASTANUM	19	1	ŠALINAMA DĖL SPRENDINIŲ
11	21	PAPRASTASIS KAŠTONAS	AESCULUS HIPPOCASTANUM	28	1	ŠALINAMA DĖL SPRENDINIŲ
12	22	PAPRASTASIS KAŠTONAS	AESCULUS HIPPOCASTANUM	14	3	ŠALINAMA DĖL SPRENDINIŲ
				<b>297</b>		ŠALINAMA DĖL SPRENDINIŲ

**PASTABA:**  
1. DĖL PROJEKTO I-OJO STATYBŲ DARBŲ ETAPU SPRENDINIŲ ŠALINAMI 12 SAUGOTINŲ MEDŽIŲ, KURIŲ BENDRA KAMIENŲ SUMA - 297 CM.  
2. PROJEKTAS YRĄ VYKDOMAS III STATYBOS ETAPUIS. UŽSAKOVAS ĮSIPAREIGOJA III-OJO STATYBOS DARBŲ ETAPU ATSDOINTI KOMPENSACINIUS ŽELDINIUS, NES I-OJO IR II-OJO STATYBOS DARBŲ ETAPU RIBOSE NĖRA PROJEKTUOJAMŲ ŽELDINIŲ PLOTŲ.  
3. KOMPENSACINIAI ŽELDINIAI BUS ATSDODINAMI SKLYPO RIBOSE III-OJO STATYBOS DARBŲ ETAPU RIBOSE.



0	2025-11	STATYBOS LEIDIMŲ GAUTIFOR CONSTRUCTION PERMIT	
LAIDA	ISILEIDIMO DATA	LAIDOS STATUSAS. KEITIMO PRIEŽASTIS (JEI TAIKOMA)/ DOCUMENT STATUS AND REASON OF CHANGES	
KVAL. PATV. DOK. NR.	UAB "SWECO Lietuva"	STATINIO PROJEKTO PAVADINIMAS/ PROJECT NAME	Administracinės paskirties pastato (1B3p) grovimas, gamybinio pastato (15P1p) (pramonės ir sandėliavimo paskirties grupės) rekonstravimas, sandėlio pastato (3F1g) (pramonės ir sandėliavimo paskirties grupės) rekonstravimas bei statyba (gamybos, pramonės (gamybų) (pramonės ir sandėliavimo paskirties grupės), gamybinio pastato (11P1g) (pramonės ir sandėliavimo paskirties grupės) Medžio g. 13, Vilnius, rekonstravimo projektas
40127	SPV/DM	ANDRIUS AUŽBICKAVIČIUS	STATINIO NUMERIS IR PAVADINIMAS/ NUMBER AND NAME OF STRUCTURE
	SPV pad./ DM assist.	MINDAUGAS JONČAS	00 SKLYPAS/ PLOT
A1319	SPDV	EDGARAS NENIŠKIS	DOKUMENTO PAVADINIMAS/ DOCUMENT NAME
ŽPV-2	ARCH	MONIKA PAJALJIENĖ	SKLYPO ŽELDINIŲ TVARKYMO PLANAS. FOTOFIKSACIJOS M 1:500
LT/EN	STATYTOJAS/ OWNER	STATIČIUS Group, UAB	DOKUMENTO ŽYMOS/ DOCUMENT ITEM
	UŽSAKOVAS/ CLIENT	STATIČIUS Group, UAB	LAPAS/ PAGE
			LAPŲ SKAIČIUS/ NUMBER OF PAGES
		22184-00-PP-SB-08	1 1

SKLYPO ŽELDINIŲ PLANAS M 1:500

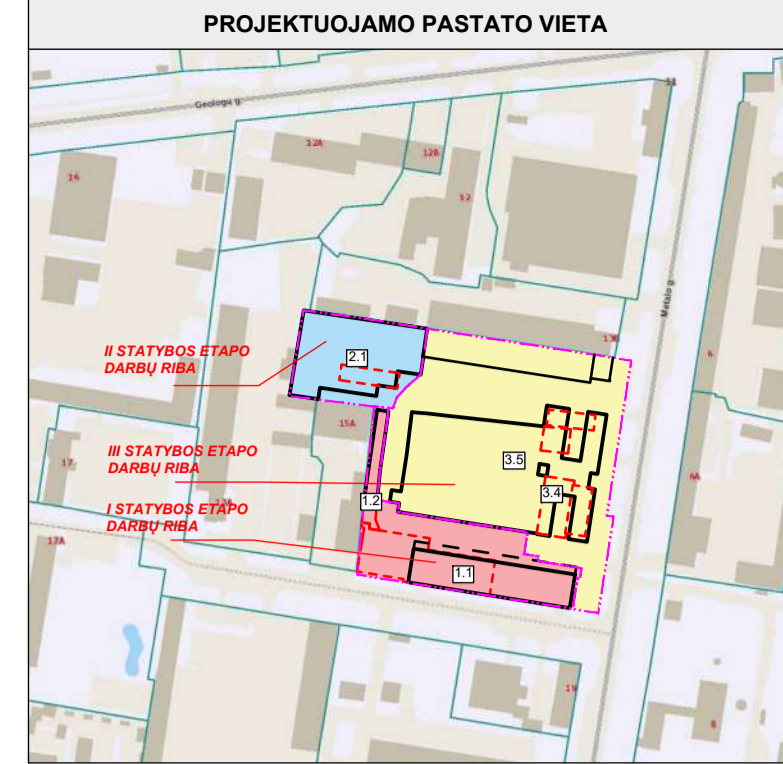
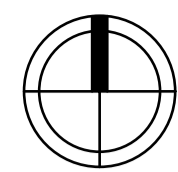

**SKLYPO DALIES RODIKLIAI**

Sklypo plotas	28923 kv.m.
Sklypo užstatymo plotas	17173 kv.m.
Sklypo užstatymo intensyvumas	72,65%
Sklypo užstatymo tankis	69,56%
Aplėdinis sklypo plotas	18514 kv.m.
Aplėdinis stogo plotas	1328 kv.m.
Priekšamųjų želdinių sklype	11,03%

**STATINIŲ EKSPLIKACIJA**

Zym. brėžinyje	Statinio pavadinimas	Unikalus daikto numeris	Zymuo	Statinio klasifikavimas pagal STR 1.01.03.2017	Statinio kategorija	Statinio statybos rūšis pagal STR 1.01.08.2002
<b>I STATYBOS DARBŲ ETAPAS</b>						
1.1	Gamybinis pastatas	1097-6014-7032	3F 1/g	Gamybos, pramonės paskirties pastatas (7.1)	Ypatyngasis	Rekonstravimas
1.2	Stoginė	4400-1810-4711	1411/g	Pagalbinio ūkio paskirties pastatas (9.1)	Ypatyngasis	Rekonstravimas
1.3	Kiemo aikštelė			Kiti inžineriniai statiniai, Plokiški horizontaliniai inžineriniai statiniai	II grupės nesudėtingasis	Nauja statyba
1.4	Pėsčiųjų takas			Kiti inžineriniai statiniai, Juosios užtvartos	I grupės nesudėtingasis	Nauja statyba
1.5	Tvora			Kiti inžineriniai statiniai, Plokiški horizontaliniai inžineriniai statiniai	II grupės nesudėtingasis	Nauja statyba
1.6	Tvora			Kiti inžineriniai statiniai, Plokiški horizontaliniai inžineriniai statiniai	II grupės nesudėtingasis	Nauja statyba
<b>II STATYBOS DARBŲ ETAPAS</b>						
2.1	Gamybinis pastatas	4400-1700-6049	11P 1/g	Gamybos, pramonės paskirties pastatas (7.1)	Ypatyngasis	Rekonstravimas
2.2	Kiemo aikštelė	1097-6014-6132		Kiti inžineriniai statiniai, Plokiški horizontaliniai inžineriniai statiniai	II grupės nesudėtingasis	Kapitalinis remontas
2.3	Atšaminė sienelė			Kiti inžineriniai statiniai, Atšaminės sienelės	I grupės nesudėtingasis	Nauja statyba

**III STATYBOS DARBŲ ETAPAS**

3.1	Administracinis pastatas su sandėliavimo patalpomis	1097-6014-6106	10B2p	Administracinis paskirties pastatas (5.1)	Ypatyngasis	-
3.2	Administracinis pastatas	1097-6014-6098	8B2p	Administracinis paskirties pastatas (5.1)	Neypatingasis	-
3.3	Sandėlis	1097-6014-6054	61/g	Pagalbinio ūkio paskirties pastatas (9.1)	Neypatingasis	-
3.4	Gamybinis pastatas	4400-4077-3287	15P 1/p	Gamybos, pramonės paskirties pastatas	Ypatyngasis	Rekonstravimas
3.5	Administracinis pastatas	1097-6014-7019	18B3p	Administracinis paskirties pastatas (5.1)	Neypatingasis	Grįžimas
3.6	Kiemo aikštelė	1097-6014-6132		Kiti inžineriniai statiniai, Plokiški horizontaliniai inžineriniai statiniai	II grupės nesudėtingasis	Kapitalinis remontas
3.7	Tvora			Kiti inžineriniai statiniai, Juosios užtvartos	II grupės nesudėtingasis	Nauja statyba
3.8	Pėsčiųjų takas			Kiti inžineriniai statiniai, Plokiški horizontaliniai inžineriniai statiniai	I grupės nesudėtingasis	Nauja statyba
3.9	Pėsčiųjų takas			Kiti inžineriniai statiniai, Plokiški horizontaliniai inžineriniai statiniai	II grupės nesudėtingasis	Nauja statyba
3.10	Atšaminė sienelė			Kiti inžineriniai statiniai, Atšaminės sienelės	I grupės nesudėtingasis	Nauja statyba
3.11	Vidinis kiemelis			Kiti inžineriniai statiniai, Plokiški horizontaliniai inžineriniai statiniai	II grupės nesudėtingasis	Nauja statyba
3.12	Pėsčiųjų takas			Kiti inžineriniai statiniai, Plokiški horizontaliniai inžineriniai statiniai	II grupės nesudėtingasis	Nauja statyba
3.13	Vidinis kiemelis			Kiti inžineriniai statiniai, Plokiški horizontaliniai inžineriniai statiniai	I grupės nesudėtingasis	Nauja statyba
3.14	Vidinis kiemelis			Kiti inžineriniai statiniai, Plokiški horizontaliniai inžineriniai statiniai	II grupės nesudėtingasis	Nauja statyba
3.15	Pėsčiųjų takas			Kiti inžineriniai statiniai, Plokiški horizontaliniai inžineriniai statiniai	I grupės nesudėtingasis	Nauja statyba
3.16	Kiemo aikštelė			Kiti inžineriniai statiniai, Plokiški horizontaliniai inžineriniai statiniai	II grupės nesudėtingasis	Nauja statyba
3.17	Tvora			Kiti inžineriniai statiniai, Juosios užtvartos	II grupės nesudėtingasis	Nauja statyba
3.18	Pėsčiųjų takas			Kiti inžineriniai statiniai, Plokiški horizontaliniai inžineriniai statiniai	II grupės nesudėtingasis	Nauja statyba
3.19	Pėsčiųjų takas			Kiti inžineriniai statiniai, Plokiški horizontaliniai inžineriniai statiniai	II grupės nesudėtingasis	Nauja statyba
3.20	Kiemo aikštelė			Kiti inžineriniai statiniai, Plokiški horizontaliniai inžineriniai statiniai	II grupės nesudėtingasis	Nauja statyba

**SUTARTINIAI ŽYMJŲ/ SIGNATŪROS**

ZYM. PLANE / MARKING ON THE PLAN

- KADASTRINĖ SKLYPO RIBA/ CADASTRAL BOUNDARY OF THE PLOT
- GATVĖS RAUDONOSIOS LINIJOS/ CADASTRAL BOUNDARIES OF OTHER PLOTS
- STATYBOS ETAPŲ DARBŲ RIBA/ BOUNDARIES OF CONSTRUCTION PHASE
- SERVITUTAS
- ESAMI PASTATAI/ EXISTING BUILDINGS
- PROJEKTUOJAMAS PASTATAS/ DESIGNED BUILDINGS
- PROJEKTUOJAMAS PASTATAS (IŠ PROJEKTO) / DESIGNED BUILDING FIRST FLOOR PROJECTION TO GROUND FLOOR
- ĮVAŽAVIMAS/ ĮVAŽAVIMAS Į ŠEŠIŲ SKLYPO/ ENTRY EXIT POINT OF THE PLOT
- PAGRINDINIAI ĮEJIMAI IR IŠEJIMAI IŠ PASTATO/ MAIN ENTRANCES AND EXITS FROM THE BUILDING

**ESAMI ŽELDINIAI/ EXISTING TREES**

ZYM. PLANE / MARKING ON THE PLAN

- KERTAMAS MEDŽIUS/ RAUNKAMI KELMAI 9 VNT. / TREES ARE BEING REMOVED (9 UNITS)
- MEDŽIO INVENTORIZACIJOS NUMERIS (INVENTORIZACIJA ATLIKO ŽELDINIŲ SPECIALISTAS V. PILKAUSKAS ATŠEIT NR. NZE-13)/ TREE INVENTORY NUMBER (INVENTORY PERFORMED BY PLANTATION SPECIALIST V. PILKAUSKAS CERTIFICATE NO. NZE-13)
- SAKŲJŲ APSAUGOS ZONŲ/ ROOT PROTECTION ZONE

**SODINAMI ŽELDINIAI**

NR.	ZYM. PLANE	PAVADINIMAS	DYDIS
1.1		TRIDYGLE GLEDICIJA/ GLEDICIA TRIACHANTOS	SG (18-20)
1.2		JUODALAKSNIS/ ALIUS GLUTINOSA IMPERIALIS	SG (18-20)
1.3		KABELINĖ PUŠIS/ PINUS MUGO SUBSP. UNCINATA	SG (200-250)
1.4		RAUDONASIS KLEVAS/ ACER RUBRUM	SG (18-20)
2.1		JUODVASE ARONIJA/ ARONIA MELANOCARPA	C3 (60-80)
2.2		ZVILGANYSIS KAULENIS/ COTONEASTER LUCIDUS	C3 (60-80)
2.3		SALIX BENDULA/ CORNUS ALBA TVORY 'HALO'	C3 (60-80)
2.4		PAPRASTASIS SIDABRAKRŪMIS/ POTENTILLA FRUTICOSA 'TILFORD GATE'	C3 (30-40)
2.5		RAUDONALAPIS ERŠKETIS/ ROSA GLAUC	C3 (60-80)
2.6		JUODALAKSNIS ŠEIVAMEDIS/ SAMBUCUS NIGRA	C3 (80-100)
2.7		PELKINIS KARKLAS/ SALIX ROSMARNIFOLIA	C3 (60-80)
2.8		PURPURINIS KARKLAS/ SALIX PURPUREA	C3 (60-80)
2.9		PAPRASTOSIOS ALYVOS/ SYRINGA 'BUB CARP'	C3 (80-100)
2.1		NIPONINĖ LANKSIVA/ SYRINGA NIPPONICA 'WHITE CARPET'	C3 (60-80)
2.1		DORNBENGO MĖŠKYTĖ/ SYMBORICARPOS X DORNBENSI 'WHITE HEDGE'	C3 (60-80)
3.0		ŠLOKŲ KILMAS, ANT REKONSTRUOJAMO PASTATO REINGAMAS APŽELDINTAS STOGAS, 30 cm	
3.1		ŠLOKŲ KILMAS, ANT REKONSTRUOJAMO PASTATO REINGAMAS APŽELDINTAS STOGAS, 20 cm	
0.0		SAKŲJŲ ATITVARTAS NUO TINKLŲ	

0	2025-11	STATYBOS LEIDIMUI GAUTIVOR CONSTRUCTION PERMIT
LAIDA	ISLEIDIMO DATA	LAIDOS STATUSAS, KEITIMO PRIEŽASTIS (JEI TAIKOMA)/ DOCUMENT STATUS AND REASON OF CHANGES
KVAL. PATV. DOK. NR.	SWECO UAB "ARCHES"	STATINIO PROJEKTO PAVADINIMAS / PROJECT NAME
40127	SPV/DM ANDRIUS AUŽBŪKAVIČIUS	Administracinis paskirties pastato (183p) grovimas, gamybinio pastato (15P1p) grovimas ir sandėliavimo paskirties grupės rekonstravimas, sandėlio pastato (3P1g) grovimas ir sandėliavimo paskirties grupės rekonstravimas bei sandėlio (gamybinio, pramonės (gamybinio) (pramonės ir sandėliavimo paskirties grupės), gamybinio pastato (11P1g) (pramonės ir sandėliavimo paskirties grupės) Medžiaga g. 13, Vlnagė, rekonstravimo projektas
	SPV pad./ DM assist. MINDAUGAS JONČAS	00 SKLYPAS/ PLOT
	UAB "ARCHES" UAB "METRAS PERIMETRAS"	DOCUMENTO PAVADINIMAS/ DOCUMENT NAME
A1319	SPDV EDGARAS NENIŠKIS	SKLYPO ŽELDINIŲ PLANAS M 1:500
ŽPV-2	ARCH MONIKA PAJALJIENĖ	0
SPDV (Ž)	JURGITA STONKUTĖ	
STATYTOJAS/ OWNER	STATICUS GROUP, UAB	DOCUMENTO ŽYMOS/ DOCUMENT ITEM
UŽSAKOVAS/ CLIENT	STATICUS Group, UAB	22184-00-PP-SB.09
LT/EN		LAPAS/ PAGE
		LAPŲ/ PAGES
		1 1

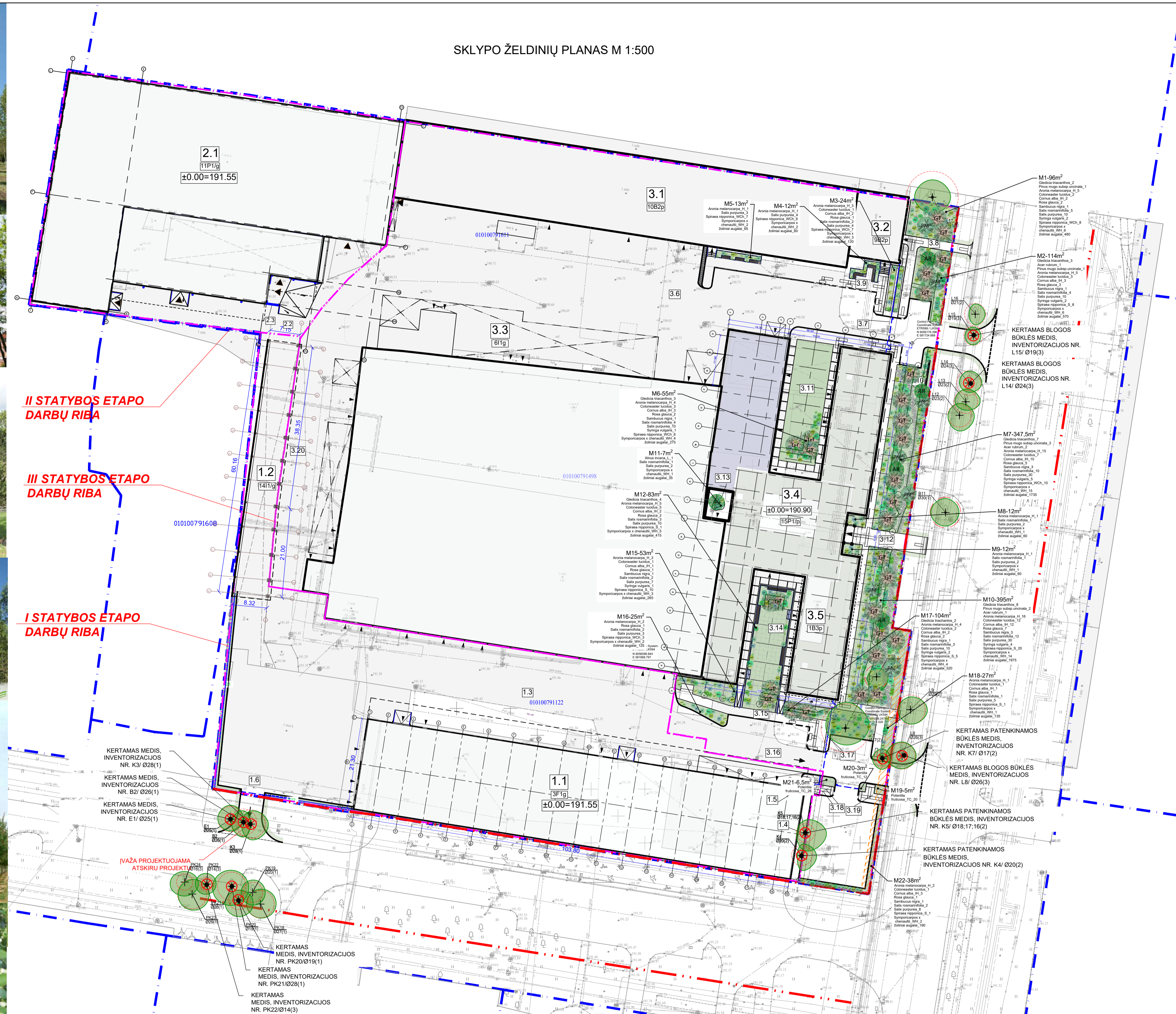

**II STATYBOS ETAPU DARBŲ RIBA**

**III STATYBOS ETAPU DARBŲ RIBA**

**I STATYBOS ETAPU DARBŲ RIBA**

**IVAŽA PROJEKTUOJAMA ATSKIRU PROJEKTU**



DĖL PROJEKTO SPRENDINIŲ ŠALINAMA 12 SAUGOTINŲ MEDŽIŲ, KURIŲ KAMENŲ SUMA - 297 CM KOMPENSACINIAI ŽELDINIAI ATSDODINAMI SKLYPO RIBOSE. SODINAMA MEDŽIŲ - 41 VNT. - 246 CM SODINAMA KRŪMŲ - 256 M<sup>2</sup>-128 CM VISO ATSDODINAMA 374 CM



SKLYPO EISMO ORGANIZAVIMO PLANAS M 1:500

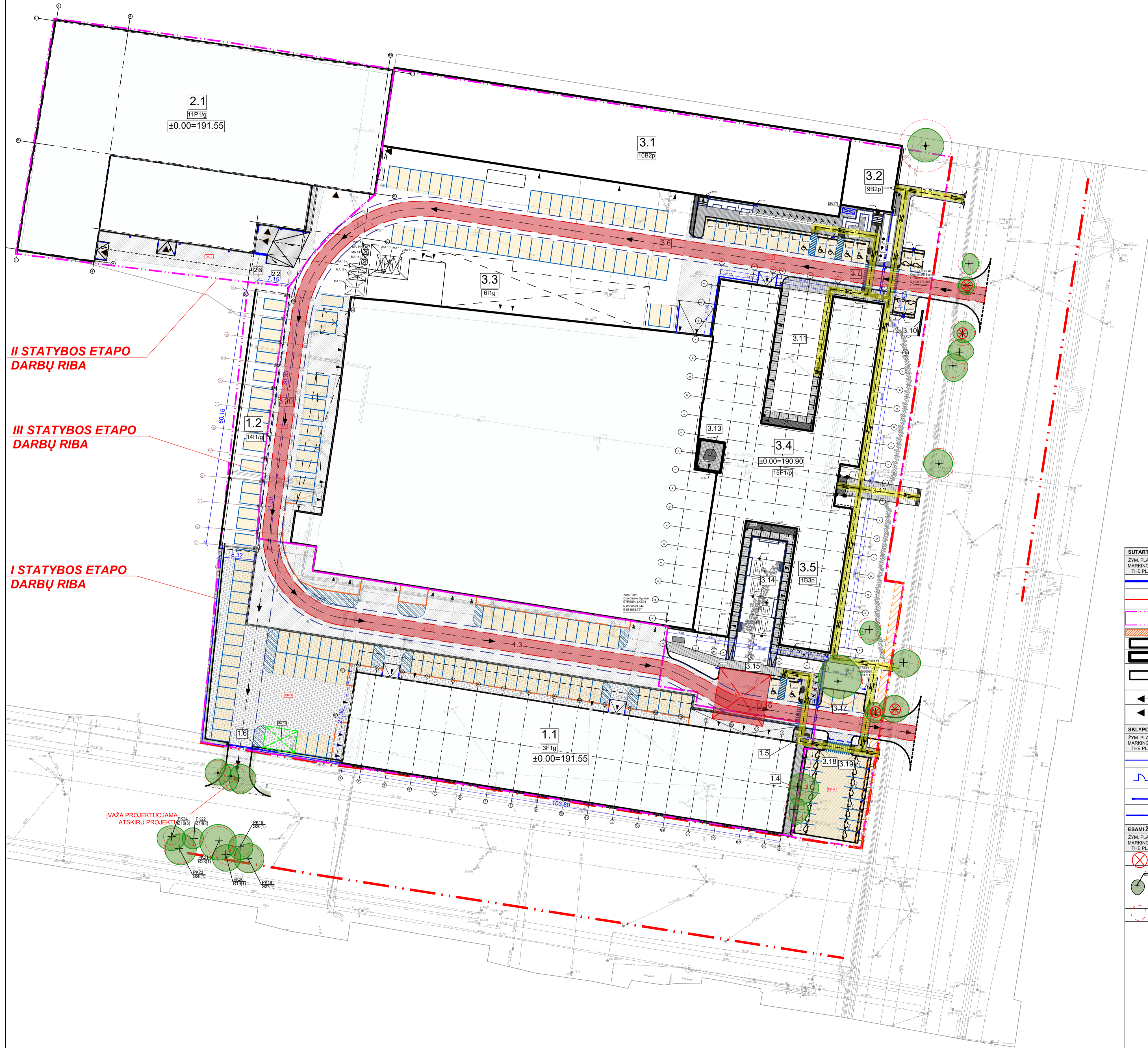

II STATYBOS ETAPŲ DARBŲ RIBA

III STATYBOS ETAPŲ DARBŲ RIBA

I STATYBOS ETAPŲ DARBŲ RIBA

ĮVAŽA PROJEKTUOJAMA ATSKIŲ PROJEKTŲ

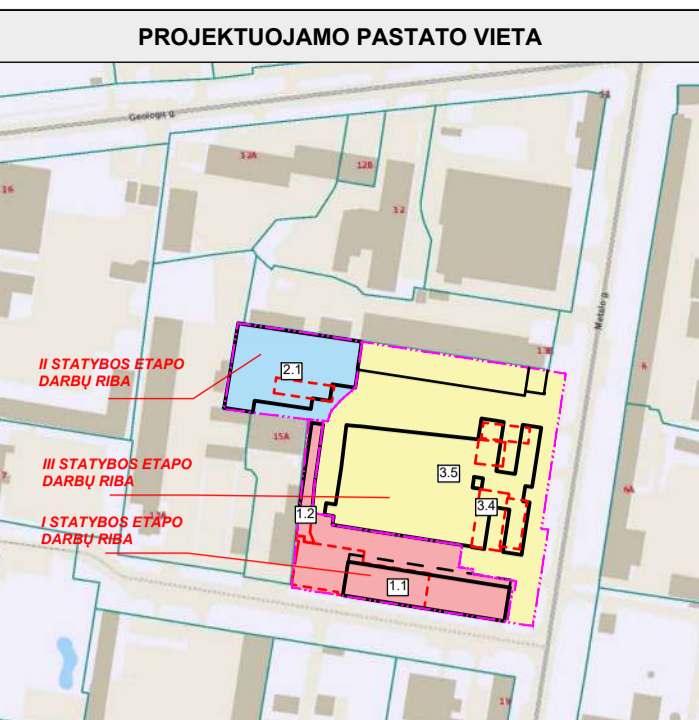
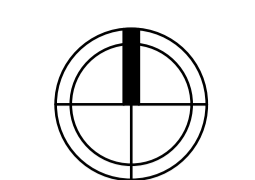

SKLYPO DALIES RODIKLIAI	
Sklypo plotas	28823 kv.m.
Sklypo užstatymo plotas	17173 kv.m.
Sklypo užstatymo intensyvumas	72,65%
Sklypo užstatymo tankis	69,54%
Apželdintas sklypo plotas	1851,4 kv.m.
Apželdintas stogo plotas	1328 kv.m.
Priklausomųjų želdinių sklype	11,03%

STATINIŲ EKSPLIKACIJA						
Žym. brėžinyje	Statinio pavadinimas	Unikalus daikto numeris	Žymuo	Statinio klasifikavimas pagal STR 1.01.03:2017	Statinio kategorija	Statinio statybos rūšis pagal STR 1.01.08:2002
<b>I STATYBOS DARBŲ ETAPAS</b>						
1.1	Gamybinis pastatas	1097-6014-7032	3F1g	Gamybos, pramonės paskirties pastatas (7.1)	Ypatyginis	Rekonstravimas
1.2	Stoginė	4400-1810-4711	1411g	Pagalbinio ūkio paskirties pastatas (9.1)	Neypatingasis	Rekonstravimas
1.3	Kiemo aikštelė			Kiti inžineriniai statiniai, Plokiškos horizontalios inžineriniai statiniai	II grupės nesudėtingasis	Nauja statyba
1.4	Pėsčiųjų takas			Kiti inžineriniai statiniai, lygiavos užtvartos	I grupės nesudėtingasis	Nauja statyba
1.5	Tvora			Kiti inžineriniai statiniai, Plokiškos horizontalios inžineriniai statiniai	II grupės nesudėtingasis	Nauja statyba
1.6	Tvora			Kiti inžineriniai statiniai, Plokiškos horizontalios inžineriniai statiniai	II grupės nesudėtingasis	Nauja statyba
<b>II STATYBOS DARBŲ ETAPAS</b>						
2.1	Gamybinis pastatas	4400-1700-6049	11F1g	Gamybos, pramonės paskirties pastatas (7.1)	Ypatyginis	Rekonstravimas
2.2	Kiemo aikštelė	1097-6014-6132		Kiti inžineriniai statiniai, Plokiškos horizontalios inžineriniai statiniai	II grupės nesudėtingasis	Kapitalinis remontas
2.3	Atraminė sienelė			Kiti inžineriniai statiniai, Atraminės sienelės	I grupės nesudėtingasis	Nauja statyba
<b>III STATYBOS DARBŲ ETAPAS</b>						
3.1	Administracinis pastatas su sandėliavimo patalpa	1097-6014-6106	10B2p	Administracinės paskirties pastatas (5.1)	Ypatyginis	-
3.2	Administracinis pastatas	1097-6014-6098	9B2p	Administracinės paskirties pastatas (5.1)	Neypatingasis	-
3.3	Sandėlis	1097-6014-6054	6I1g	Pagalbinio ūkio paskirties pastatas (9.1)	Neypatingasis	-
3.4	Gamybinis pastatas	4400-4077-2387	15P1p	Gamybos, pramonės paskirties pastatas (7.1)	Ypatyginis	Rekonstravimas
3.5	Administracinis pastatas	1097-6014-7019	1B3p	Administracinės paskirties pastatas (5.1)	Neypatingasis	Griovimas
3.6	Kiemo aikštelė	1097-6014-6132		Kiti inžineriniai statiniai, Plokiškos horizontalios inžineriniai statiniai	II grupės nesudėtingasis	Kapitalinis remontas
3.7	Tvora			Kiti inžineriniai statiniai, lygiavos užtvartos	II grupės nesudėtingasis	Nauja statyba
3.8	Pėsčiųjų takas			Kiti inžineriniai statiniai, Plokiškos horizontalios inžineriniai statiniai	I grupės nesudėtingasis	Nauja statyba
3.9	Pėsčiųjų takas			Kiti inžineriniai statiniai, Plokiškos horizontalios inžineriniai statiniai	II grupės nesudėtingasis	Nauja statyba
3.10	Atraminė sienelė			Kiti inžineriniai statiniai, Atraminės sienelės	I grupės nesudėtingasis	Nauja statyba
3.11	Vidinis kiemelis			Kiti inžineriniai statiniai, Plokiškos horizontalios inžineriniai statiniai	II grupės nesudėtingasis	Nauja statyba
3.12	Pėsčiųjų takas			Kiti inžineriniai statiniai, Plokiškos horizontalios inžineriniai statiniai	II grupės nesudėtingasis	Nauja statyba
3.13	Vidinis kiemelis			Kiti inžineriniai statiniai, Plokiškos horizontalios inžineriniai statiniai	I grupės nesudėtingasis	Nauja statyba
3.14	Vidinis kiemelis			Kiti inžineriniai statiniai, Plokiškos horizontalios inžineriniai statiniai	II grupės nesudėtingasis	Nauja statyba
3.15	Pėsčiųjų takas			Kiti inžineriniai statiniai, Plokiškos horizontalios inžineriniai statiniai	I grupės nesudėtingasis	Nauja statyba
3.16	Kiemo aikštelė			Kiti inžineriniai statiniai, lygiavos užtvartos	II grupės nesudėtingasis	Nauja statyba
3.17	Tvora			Kiti inžineriniai statiniai, Plokiškos horizontalios inžineriniai statiniai	II grupės nesudėtingasis	Nauja statyba
3.18	Pėsčiųjų takas			Kiti inžineriniai statiniai, Plokiškos horizontalios inžineriniai statiniai	II grupės nesudėtingasis	Nauja statyba
3.19	Pėsčiųjų takas			Kiti inžineriniai statiniai, Plokiškos horizontalios inžineriniai statiniai	II grupės nesudėtingasis	Nauja statyba
3.20	Kiemo aikštelė			Kiti inžineriniai statiniai, Plokiškos horizontalios inžineriniai statiniai	II grupės nesudėtingasis	Nauja statyba

SUTARTINIAI ŽYMĖJIMAI / SIGNATURES	
ŽYM. PLANE / MARKING ON THE PLAN	PAVADINIMAS / NAME
[Blue line]	KADASTRINĖ SKLYPO RIBA / CADASTRAL BOUNDARY OF THE PLOT
[Red line]	GATVĖS RAUDONOSIOS LINIJOS / CADASTRAL BOUNDARIES OF OTHER PLOTS
[Orange line]	STATYBOS ETAPŲ DARBŲ RIBA / BOUNDARIES OF CONSTRUCTION PHASE
[Green line]	SERVITUTAS
[Black outline]	ESAMI PASTATAI / EXISTING BUILDINGS
[Black outline]	PROJEKTUOJAMAS PASTATAS / DESIGNED BUILDING
[Black outline]	PROJEKTUOJAMAS PASTATAS (2A PROJEKCIJA) / ZEMES PAVIRŠIŲ / DESIGNED BUILDING FIRST FLOOR PROJECTION TO GROUND FLOOR
[Black outline]	ĮVAŽAVIMAS / IŠVAŽAVIMAS Į ŠIŠ SKLYPO / ENTRY / EXIT TO/OUT OF THE PLOT
[Black outline]	PAGRINDINIAI ĮEJIMAI IR IŠEJIMAI IŠ PASTATO / MAIN ENTRANCES AND EXITS FROM THE BUILDING
SKLYPO APTĖJIMAS / SITE FENCING	
ŽYM. PLANE / MARKING ON THE PLAN	PAVADINIMAS / NAME
[Blue line]	PROJEKTUOJAMAS SKLYPO APTĖJIMAS (TVORA) / PLOT FENCING (FENCE)
[Blue line]	PROJEKTUOJAMI VARTĖLIAI PĖSĖSIEMS, PLOTIS 1,00 M / PEDESTRIAN GATE, WIDTH 1,00 M
[Blue line]	PROJEKTUOJAMAS KELIO UŽKARDAS (ŠLAGAUMAS) / ROAD BARRIER
[Blue line]	PROJEKTUOJAMI AUTOMATINIAI VARTAI, PLOTIS 5,50 M / AUTOMATIC GATES, WIDTH 5,50 M
ESAMI ŽELDINIAI / EXISTING TREES	
ŽYM. PLANE / MARKING ON THE PLAN	PAVADINIMAS / NAME
[Red circle]	KERTAMI MEDŽIAI, RAUNKAMI KELIAI 9 VNT. / TREES ARE BEING CUT / (9 UNITS)
[Green circle]	MEDŽIO INVENTORIZACIJOS NUMERIS (INVENTORIZACIJOS ATLIKO ŽELDINIŲ SPECIALISTAS V. PILKAUSKAS ATTEST. NR. NZE-13) / TREE INVENTORY NUMBER (INVENTORY PERFORMED BY PLANTATION SPECIALIST V. PILKAUSKAS CERTIFICATE NO. NZE-13)
[Red circle]	SAKŲ APSAUGOS ZONŲ / ROOT PROTECTION ZONE

PROJEKTUOJAMOS DANGOS SKLYPE / DESIGNED SURFACES ON THE PLOT	
ŽYM. PLANE / MARKING ON THE PLAN	PAVADINIMAS / NAME
[Grey square]	ASFALTO DANGA DK-0.1 KLASĖ / ASPHALT SURFACE DK-0.1
[Light grey square]	ASFALTO DANGA DK-3 KLASĖ / ASPHALT DK-3
[Dark grey square]	BETONO TRINKULIŲ DANGA DK-3 KLASĖ / CONCRETE TILES SURFACE DK-3
[Light grey square]	BETONO PLYTELIŲ 525x2000 mm DANGA / CONCRETE TILES 525x2000 mm
[Light grey square]	BETONO PLYTELIŲ 525x2000 mm DANGA DK-0.1 KLASĖ / CONCRETE TILES 525x2000 mm DK-0.1
[Dark grey square]	NERUJUOJAMAS PIENO INDIKATORIŲ TAKTILINIS PAVIRŠIUS (PĖSĖSIEMS IR VEDMOJAMŲS) / STAINLESS STEEL INDICATORS FOR TACTILE WARNINGS AND GUIDE SURFACES
[Dark grey square]	BETONO TRINKULIŲ 200x100 mm DANGA / CONCRETE TILES 200x100 mm
[Dark grey square]	BETONO TRINKULIŲ 200x100 mm TAKTILINIS PAVIRŠIUS (PĖSĖSIEMS IR VEDMOJAMŲS) / CONCRETE TILES 200x100 mm FOR TACTILE WARNING AND GUIDING SURFACES
[Dark grey square]	BETONO TRINKULIŲ NUJOKINDOS DANGA APLINK PASTATŲ NR. 02 IR 03 / CONCRETE TILES AROUND THE BUILDING 02 AND 03
[Dark grey square]	BETONO TRINKULIŲ 100x100 mm VIDINIO KIEMELIO DANGA / CONCRETE TILES 100x100 mm INTERNAL COURTYARD
[Yellow square]	VEJOS DANGA / LOAN
[Green square]	AKMENIS PLYTELIŲ KOMPOZIČIA ŽELDINIŲ ZONOSE / NATURAL STONE TILES IN GREENERY ZONES
[Green square]	ŽELDINIŲ ZONŲ ĮRENGIMAS, NATURALUS MULČAS / GREENERY ZONES, NATURAL MULCH
ŽYM. PLANE / MARKING ON THE PLAN	
[Red line]	BETONINIS GATVĖS BORDIŲRAS / RAISED CONCRETE STREET CURB
[Red line]	LEISTAS GATVĖS BORDIŲRAS / CONCRETE PLANTERS WITH CURBS
[Red line]	BETONINIS VEJOS BORDIŲRAS / CONCRETE LAWN CURB
[Red line]	METALINIS RĖDINTO PLENO VEJOS BORDIŲRAS / CORTEX STEEL LAWN EDGE

MAŽOSIOS ARCHITECTŪROS IR KITŲ ĮRENGINIŲ ŽYMĖJIMAI / MARKING OF SMALL ARCHITECTURE AND OTHER DEVICES		
NR.	ŽYM. PLANE / MARKING ON THE PLAN	PAVADINIMAS / NAME
MA.01	[Blue line]	KELIO ŽENKLAS ANTI ATRAMOSIŲ / ROAD SIGN ON SUPPORT
MA.02	[Blue square]	ELEKTROMOBILIŲ KROVIMO STOTELĖS / SKRITA 2 VIETOS SU APSAUGINIAIS STULPĖLIAIS / ELECTRIC CAR CHARGING STATION FOR 2 PLACES WITH PROTECTIVE POSTS
MA.03	[Blue line]	AUTOMOBILIŲ RATŲ ATJUMĖJAS / CAR WHEEL BUMPER
MA.04	[Blue line]	METALINIS RATŲ ATJUMĖJAS / SAFETY STEEL BEAM
MA.05	[Blue line]	LIŪNINIS LIETAUS VANDENS SURINKIMO LATAKAS, VISU PROJEKTUOJAMO KORPUSU PERIMETRE PALEI NUOGRODĄ / LINEAR RAINWATER COLLECTION GRATE
MA.06	[Blue line]	BATŲ VALYMO GROTELĖS SU PREDUOJE IR TRAPU, ŠALIA PASTATO NR. 02 IR NR. 03 / SHOE CLEANING GRATE 3,00 M x 1,50 M NEAR BUILDING NO. 02 AND NO. 03
MA.07	[Blue line]	PRESLOTOS CORTEX PLENO GROTELĖS PREDUOJE / UZDEGINIMIŲ IR BATŲ VALYMO / PRESSED CORTEX STEEL GRATES FOR LIGHT DIRT COVERING AND SHOE CLEANING
MA.08	[Blue line]	CORTEX PLENO DVIPUSIS DVIRAČIŲ STOVAS / CORTEX STEEL DOUBLE SIDED BIKE STAND
MA.09	[Blue line]	VELIŲŲ STIEBŲ, H=7,00 M / FLAG STEMS, H=7,00 M
MA.10	[Blue line]	LAUKO STALAS SU SUOLUKAIS, ILGIS 1,80 M / OUTDOOR TABLE WITH BENCHES, LENGTH - 1,80 M
MA.11	[Blue line]	LAUKO STALAS SU SUOLUKAIS, ILGIS 2,20 M / OUTDOOR TABLE WITH BENCHES, LENGTH - 2,20 M
MA.12	[Blue line]	CORTEX PLENO ŠUKŠLADŽEŽ / CORTEX STEEL TRASH CAN
MA.13	[Blue line]	PAKELTOS LYSVĖS APREMIOTOS / RAISED PLANTERS WITH CORTEX TILES
MA.14	[Blue line]	ESAMAS BUITINIŲ ATLIETŲ KONTENERIS (1,1 M³) / EXISTING DOMESTIC WASTE CONTAINER (1.1 M³)
MA.15	[Blue line]	ESAMAS STATYBINIŲ ATLIETŲ KONTENERIS 10 M³ / EXISTING CONSTRUCTION WASTE CONTAINER (10 M³)

JŪDEJIMAS SKLYPE / MOVEMENT ON THE PLOT	
ŽYM. PLANE / MARKING ON THE PLAN	PAVADINIMAS / NAME
[Blue arrow]	PROJEKTUOJAMAS VIDINIS KELIAS TRANSPORTO JŪDEJIMUI SKLYPE, KELIO PLOTIS 5,00 M, HORIZONTALUS ŽENKLINIMAS NEREGULIUOJAMAM INTERIUMŲ PERVAŽAVIMUI / DESIGNED FOR TRAFFIC MOVEMENT ON THE PLOT, WIDTH 5,00 M, HORIZONTAL MARKING WILL NOT BE INSTALLED
[Blue arrow]	GAUBIANTIS AUTOMOBILIŲ PRAVAŽAVIMO KELYJE (12,00 x 12,00 M) IR APRIŠKIMO AKŠTELĖ (12,00 x 12,00 M) FIRE TRUCK PROTECTIVE LOCATION FOR ELECTRICAL TRANSFORMER
[Blue arrow]	ŽMONIŲ SU NEGAJIA JŪDEJIMO TRASA, PLOTIS 1,50 M / TRACK FOR PEOPLE WITH DISABILITIES, WIDTH 1,50 M
KELIO ŽENKLINIMAS IR KITŲ ĮRENGINIŲ MARKING AND OTHER DEVICES	
ŽYM. PLANE / MARKING ON THE PLAN	PAVADINIMAS / NAME
[Blue line]	HORIZONTALUSIS ŽENKLINIMAS PAGAL KET "124" / HORIZONTAL MARKING ACCORDING TO KET "124" / "ELECTRIC CAR PARKING SPACE"
[Blue line]	HORIZONTALUSIS ŽENKLINIMAS PAGAL KET "130" / HORIZONTAL MARKING ACCORDING TO KET "130" / "ELECTRIC CAR PARKING SPACE"
[Blue line]	HORIZONTALUSIS ŽENKLINIMAS PAGAL KET "131" / HORIZONTAL MARKING ACCORDING TO KET "131" / "ZEBRA" MARKS AN UNREGULATED PEDESTRIAN CROSSING
[Blue line]	AFSAUGINIAI STULPĖLIAI H=1,00 M / PROTECTIVE COLUMNS H=1,00 M
[Blue line]	PROJEKTUOJAMAS AUTOMOBILIŲ STOVĖJIMO VIETOS

0	2025-11	STATYBOS LEIDIMUI GAUTIFOR CONSTRUCTION PERMIT
LAIDA	ISLEIDIMO DATA	LAIDOS STATUSAS, KEITIMO PRIEŽASTIS (JEI TAIKOMAS) / DOCUMENT STATUS AND REASON OF CHANGES
KVAL. PATV. DOK. NR.		
40127	SPV/DM	ANDRIUS AUŽBIKAVIČIUS
SPV pad./ DM assist.	MINDAUGAS JONČAS	
UAB "ARCHES" UAB "METRAS PERIMETRIS"		
A1319	SPDV	EDGARAS NENIŠKIS
ARCH	MONIKA PAJALJIENĖ	
LT/EN	STATYTOJAS / OWNER	STATICUS Group, UAB
	UŠAKOVAS / CLIENT	STATICUS Group, UAB
STATINIO NUMERIS IR PAVADINIMAS / NUMBER AND NAME OF STRUCTURE		
00 SKILYPAŠ / PLOT		
DOKUMENTO PAVADINIMAS / DOCUMENT NAME		
SKLYPO EISMO ORGANIZAVIMO PLANAS M 1:500		
DOKUMENTO ŽYMOS / DOCUMENT ITEM		
22184-00-PP-SP-B10	LAPAS / PAGE	LAPŲ / PAGES
	1	1