

02. ANTRESOLĖS PLANAS

Nr.	Patalpos pavadinimas	Plotas
<b>01. Pirmo aukšto planas</b>		
01	Administracinė patalpa	866.21
02	Vadovo kabinetas	41.44
03	Mini posėdžių patalpa	11.43
04	Ryšių patalpa	8.87
05	Koridorius	13.57
06	Vandentiekio įvado ir šilumos punkto patalpa	13.59
07	Elektros įvado patalpa	7.95
08	Kanceliarinės patalpa	12.75
09	Poilsio patalpa	30.23
10	Molėjų WC	3.21
11	Vyrų WC	3.21
12	Vyrų WC	3.25
13	ŽN WC	5.28
14	Buitinė patalpa	27.33
15	WC	2.73
16	Mini posėdžių patalpa	6.35
17	Vadovo kabinetas	20.68
101	Prekių priėmimo punktas	2038.11
102	Prekių priėmimo punktas	2021.51
102a	WC	3.49
103	Prekių išdavimo punktas	4217.33
103a	Prekių išdavėjo patalpa	12.50
104	Priedanga	107.88
105	Kabinetas	43.60
106	Poilsio patalpa	28.77
107	WC	2.87
108	WC	2.80
109	Koridorius	18.27
S1	Saurblinė	42.10
		9617.31
<b>02. Antresolės planas</b>		
201	Buitinė patalpa	76.08
202	Inventorius patalpa	26.47
203	Koridorius	4.57
		107.12
		9724.42

PIRMO AUKŠTO PLANAS

0	2028-05	STATYBOS LEIDIMUI, KONKURSUI IR STATYBAI	
LAIDA	ISLEIDIMO DATA	LAIDOS STATUSAS, KEITIMO PRIE ŽASTIS (JEI TAIKOMA)	
KVAL. PATV. DOK. NR.		STATYBOS LEIDIMUI, KONKURSUI IR STATYBAI	
		STATYBOS LEIDIMUI, KONKURSUI IR STATYBAI	
27831	PV	L. DIMAVIČIUS	DOKUMENTO PAVADINIMAS
A1532	PDV	A. JONAIŠKIS	PIRMO AUKŠTO IR ANTRESOLĖS PLANAS
0014434	ARCH.	V. JUŠKAITIS	
LT	STATYTOJAS IR (ARBA) UŽSAKOVAS	DOKUMENTO ŽYMUO	LAPAS/LAPŲ
	UAB "LEMORA" JM. K 233623430	2SP21-PP-SA-B-01	1/1

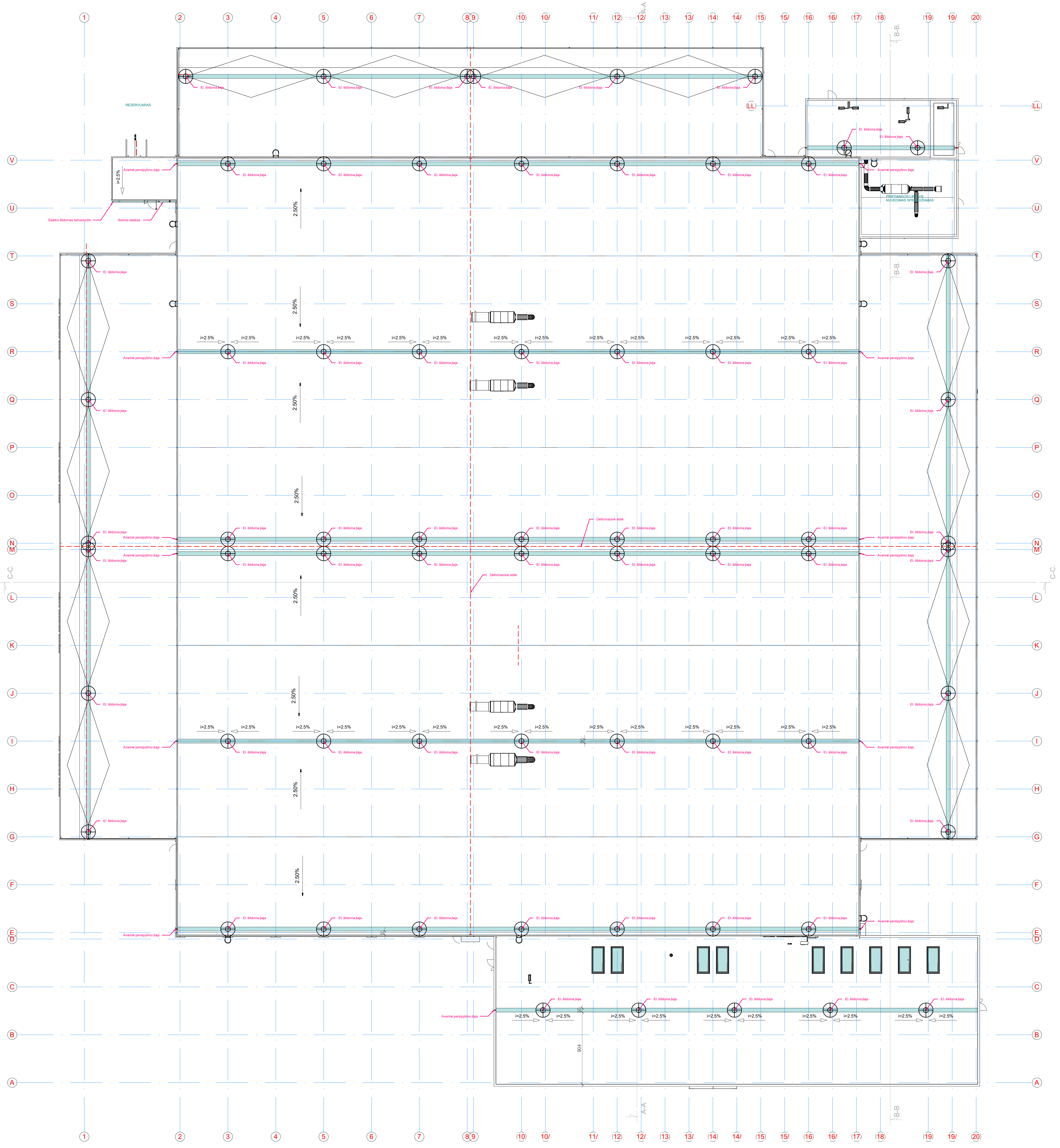

- SUTARTINIAI ŽYMĖJIMAI**
- STOGO TERMOIZOLIACIJOS VENTILACINIS KAMINĖLIS
  - ⊕ VIDINĖ ĮLAJA (ŠILDOMA ELEKTRA)
  - AVARINĖ PERSIPLIMO ĮLAJA
  - ▨ APTARNAVIMO TAKAI
  - ▭ STOGO NUOLYDŽIO KRYPTIS

- PASTABOS:**
1. stogo sujungimo vietos su sienomis ir kitais vertikaliais paviršiais turi būti padengti hidroizoliacine danga ne mažiau kaip 300 mm virš stogo plokštumos. Sujungimo su parapetais vietose, kai parapetas žemesnis kaip 300 mm, hidroizoliacinė danga užleidžiama ant parapeto viršaus ir pritvirtinama. Hidroizoliacinės dangos kraštas turi būti užsandarintas, kad į stogo konstrukcijas nepatektų vanduo.
  2. deformacinės siūlės turi būti atitrauktos nuo sienų, parapetų ir kitų virš stogo išsikišusių pastato dalių ne mažiau kaip 500 mm;
  3. parapetų viršaus nuolydis turi būti į stogo pusę ir ne mažesnis kaip 2,9°;
  4. padengiant parapetus skarda, ją būtina iškisti už vertikalaus sienos paviršiaus į abi sienos puses ne mažiau kaip 50 mm. Mažiausias skardinio elemento užleidimas ant sienos (vertikaliai žemyn) turi būti ne mažesnis nei 80mm
  5. stogo plote įlajos įrengiamos žemiausiose stogo vietose. Ne mažesniu kaip 0,5 m spinduliu nuo vertikalaus įlajos centro stogo paviršius turi turėti ne mažesnį kaip 6° nuolydį į įlają;
  6. įlajos turi būti įrengtos ne arčiau kaip 500 mm nuo stogo krašto, parapeto, stoglangių, vėdinimo angų, deformacijos siūlių ir virš stogo iškylančių sienų;
  7. įlajos turi būti apsaugotos, kad lapai ir žvyras nepatektų į lietvamzdį;
  8. tarp įlajos ir denginio įrengiamas ne mažesnis kaip 1 mm pločio deformacinis tarpas;
  9. stogo latakų nuolydis į įlają turi būti ne mažesnis kaip 1,4°.
  10. Langų, vitrinų angų apačia ir liukų angų viršus turi būti ne žemiau kaip 250 mm virš stogo paviršiaus. Durų slenkstis ir liukų angų viršus padengiami skarda arba apsaugomi specialiais profiliu. Hidroizoliacinė danga turi būti po skarda (profilu);
  11. Visi parapetai apskardinami

02. STOGO PLANAS.

0	2026-05	STATYBOS LEIDIMUI, KONKURSUI IR STATYBAI		
LAIDA	ISLEIDIMO DATA	LAIDOS STATUSAS, KEITIMO PRIE ŽASTIS (JEI TAIKOMA)		
KVAL.	PATV.	DOK. NR.	PROJEKTAI	STATYBOS LEIDIMUI, KONKURSUI IR STATYBAI
27831	PV	L. DIMAVIČIUS		STATYBOS LEIDIMUI, KONKURSUI IR STATYBAI
A1532	PDV	A. JONAIŠKIS		STATYBOS LEIDIMUI, KONKURSUI IR STATYBAI
0014434	ARCH.	V. JUŠKAITIS		STATYBOS LEIDIMUI, KONKURSUI IR STATYBAI
LT	STATYTOJAS IR (ARBA) UŽSAKOVAS	UAB "LEMORA" JM. K 233623430	DOKUMENTO ŽYMUO	2SP21-PP-SA-B- 02
			LAPAS/LAPŲ	1/1

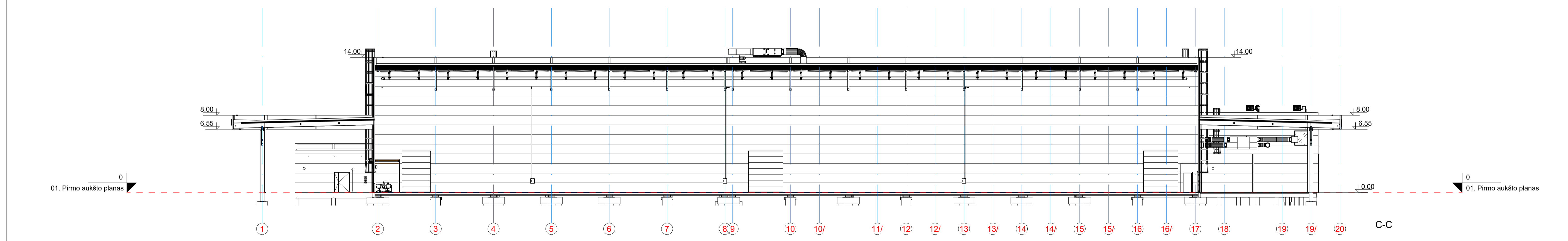
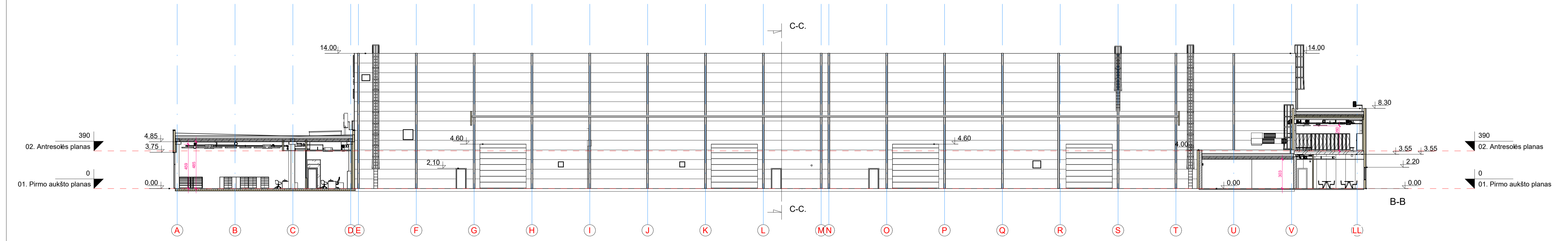
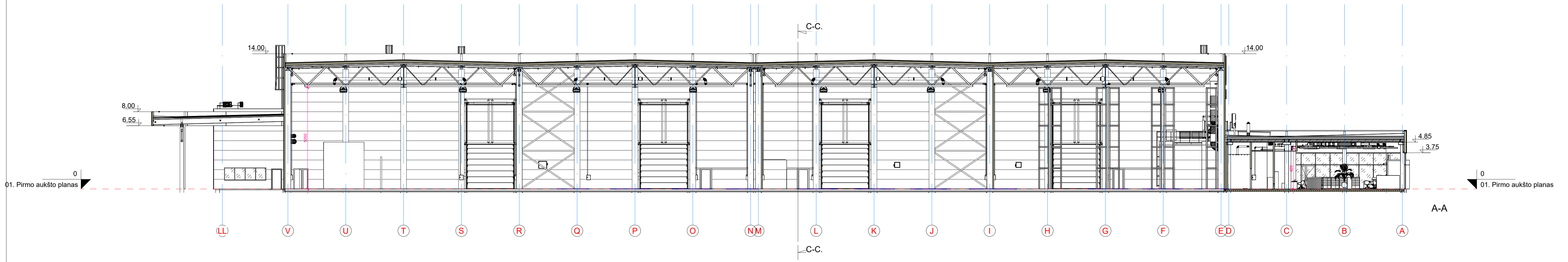

0	2026-05	STATYBOS LEIDIMUI, KONKURSUI IR STATYBAI	
LAI DA	IŠLEIDIMO DATA	LAIDOS STATUSAS, KEITIMO PRIE ŽASTIS (JEI TAIKOMA)	
KVAL. PATV. DOK. NR.	simper   PROJEKTAI		STATINIO PROJEKTO PAVADINIMAS PASLAUGŲ PASKIRTIES PASTATO (KOMERCINIŲ PASKIRTIES GRUPĖS), TILŽES G. 99A, KLAIPĖDOJE, STATYBOS PROJEKTAS
27831	PV	L. DIMAVIČIUS	DOKUMENTO PAVADINIMAS P.JŪVIAI
A1532	PDV	A. JONAUSKIS	
0014434	ARCH.	V. JUŠKAITIS	
LT	STATYTOJAS IR (ARBA) UŽSAKOVAS UAB "LEMORA"   M. K 233623430		DOKUMENTO ŽYMIUO 25P21-PP-SA-B- 03
			LAPAS LAPŲ 1 1

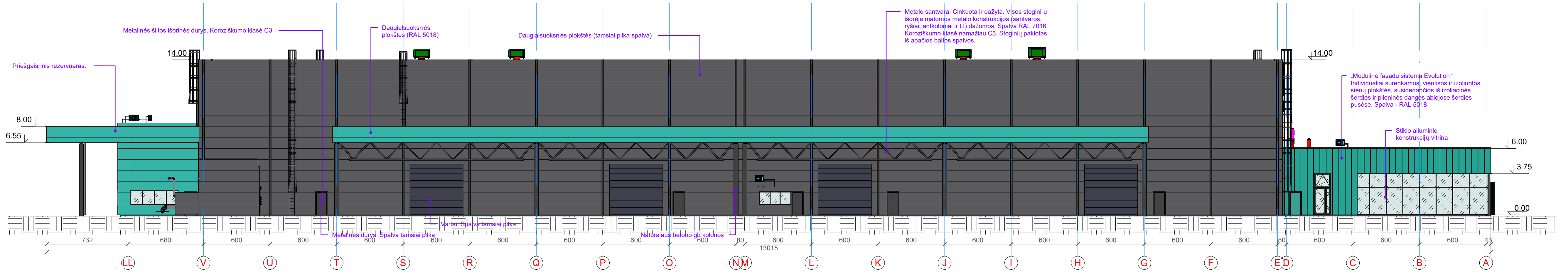

VAKARINIS FASADAS

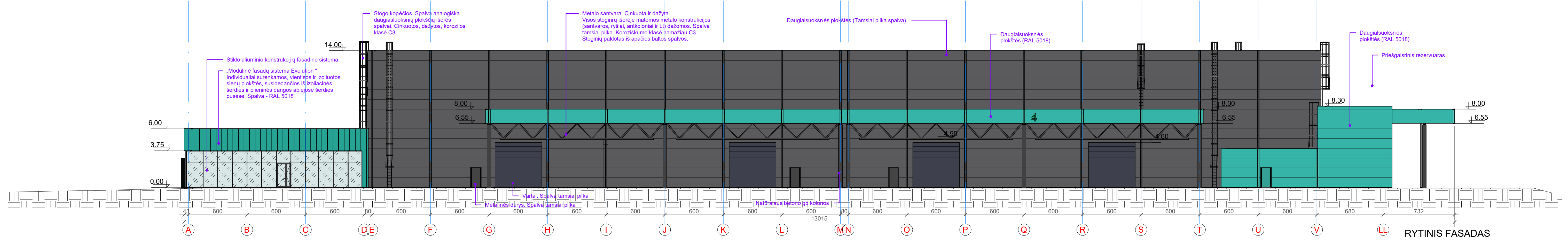

RYTINIS FASADAS

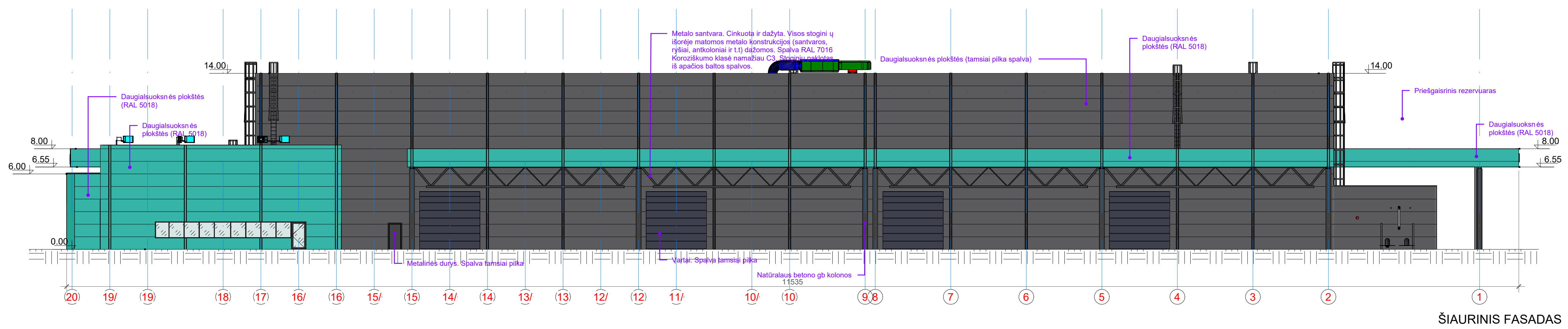

ŠIAURINIS FASADAS

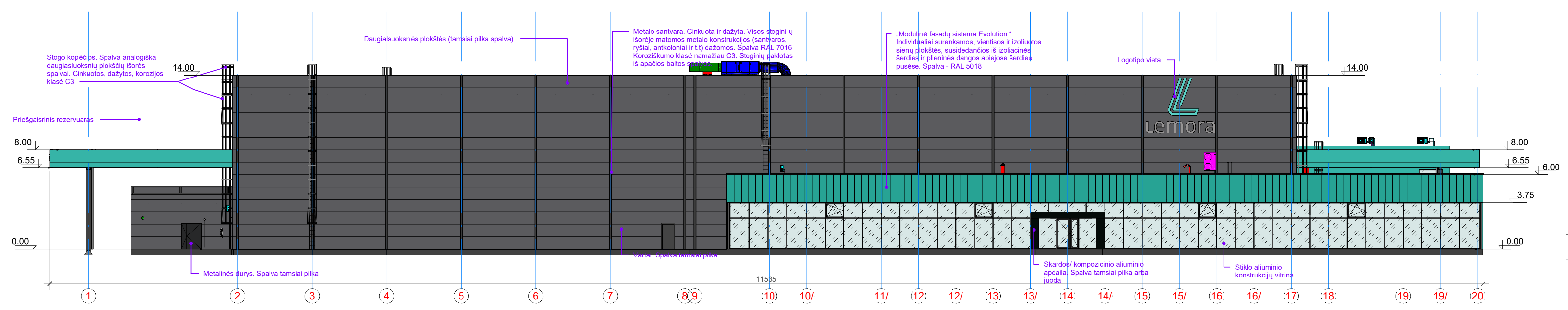

PIETINIS FASADAS

Fasadų apdailos tipai

Pavadinimas	Apdailos tipas	Spalva	Pastabos
Stogas	PVC danga		
Sienos	Daugiasluoksnės plokštės		RAL 7016
Sienos	Daugiasluoksnės plokštės		RAL 5018
Sienos (administracinė dalis)	„Modulinė fasadų sistema Evolution“ Individualiai surenkamos, vientisos ir izoliuotos sienų plokštės, susidedančios iš izoliacinės šerdies ir plieninės dangos abiejose šerdies pusėse.		RAL 5018
Sienos (administracinė dalis, įėjimo fragmentas)	Kompozicinio aliuminio arba sakrdos arba „Modulinė fasadų sistema Evolution“ Individualiai surenkamos, vientisos ir izoliuotos sienų plokštės, susidedančios iš izoliacinės šerdies ir plieninės dangos abiejose šerdies pusėse.	 	Tamsiai pilka/ juoda
Langai	Stiklo aliuminio konstrukcijų su stiklo paketu		RAL 7016
Vitros	Stiklo aliuminio konstrukcijų su stiklo paketu		RAL 7016
Durys	Metalinės apšiltintos durys		RAL 7016
Durys	Metalinės apšiltintos durys		RAL 5018
Vartai	Segmentiniai pakeliami		RAL 7016
Cokolis	Natūralaus betono		
Apskardiniai	Skardos lankstinys		RAL 7016

0	2026-05	STATYBOS LEIDIMUI, KONKURSUI IR STATYBAI
LAI DA	IŠLEIDIMO DATA	LAI DOS STATUSAS, KEITIMO PRIE ŽASTIS (JEI TAIKOMA)
KVAL. PATV. DOK. NR.	STATINIO PROJEKTO PAVADINIMAS STATINIO PROJEKTO PAVADINIMAS PASLAUGŲ PASKIRTIES PASTATO (KOMERCINIŲ PASKIRTIES GRUPES), TILŽES G. 99A, KLAIPĖDOJE, STATYBOS PROJEKTAS	
27831	PV	L. DIMAVIČIUS
A1532	PDV	A. JONAUSKIS
0014434	ARCH.	V. JUŠKAITIS
LT	STATYTOJAS IR (ARBA) UŽSAKOVAS UAB "LEMORA" (M. K. 233623430)	DOKUMENTO ŽYMUO 25P21-PP-SA-B- 04
		LAPAS LAPŲ 1 1



**simper**

**PROJEKTAI**

PASLAUGŲ PASKIRTIES PASTATO (KOMERCINIŲ PASKIRTIES GRUPĖS), TILŽĖS G. 99A, KLAIPĖDOJE, STATYBOS PROJEKTAS



**simper**

**PROJEKTAI**

PASLAUGŲ PASKIRTIES PASTATO (KOMERCINIŲ PASKIRTIES GRUPĖS), TILŽĖS G. 99A, KLAIPĖDOJE, STATYBOS PROJEKTAS



**simper**

**PROJEKTAI**

PASLAUGŲ PASKIRTIES PASTATO (KOMERCINIŲ PASKIRTIES GRUPĖS), TILŽĖS G. 99A, KLAIPĖDOJE, STATYBOS PROJEKTAS

Projektuojamas pastatas



**simper**

**PROJEKTAI**

PASLAUGŲ PASKIRTIES PASTATO (KOMERCINIŲ PASKIRTIES GRUPĖS), TILŽĖS G. 99A, KLAIPĖDOJE, STATYBOS PROJEKTAS

Projektuojamas pastatas

