



ASP

ARCHITEKTURINIAI STATYBINIAI PROJEKTAI

Statytojas/ Užsakovas:	V.KERNEVIČIAUS FIRMA "KERVITA" UAB
Statybos vieta:	J. BASANAVIČIAUS AL. 73, KAUNAS
Statinio projekto pavadinimas:	PREKYBOS PASKIRTIES PASTATO (KOMERCINIŲ PASTATŲ GRUPĖS), J. BASANAVIČIAUS AL. 73, KAUNE STATYBOS PROJEKTAS
Statybos rūšis:	NAUJO STATINIO STATYBA (NS)
Statinių kategorija:	NEYPATINGI STATINIAI (NYP)
Pagrindinė naudojimo paskirtis:	NEGYVENAMIEJI PASTATAI (4. KOMERCINIŲ PASTATŲ GRUPĖS, 4.3. PREKYBOS PASKIRTIES)
Stadija:	PROJEKTINIAI PASIŪLYMAI
Bylos žymuo:	2024.12/01-PP-SP
Dalis:	SKLYPO PLANO DALIS (SP)
Laida:	0

Statinio projekto vadovas (Nr. A 965)	architektas Vytautas Martinonis
Statinio projekto dallies vadovas(Nr. A 965)	architektas Vytautas Martinonis



SKLYPO PLANO DALIES BYLOS DOKUMENTŲ SUDĖTIES ŽINIARAŠTIS

Dokumento žymuo	Lapų sk.	Laida	Dokumento pavadinimas	Pastabos
2024.12/01-PP-SP	1	0	Sklypo plano dalies antraštinis lapas	
2024.12/01-PP-SP-BSZ	1	0	Sklypo plano dalies bylos dokumentų sudėties žiniaraštis	

BRĖŽINIŲ ŽINIARAŠTIS

Brėžinio žymuo	Lapų sk.	Laida	Brėžinio pavadinimas	Pastabos
2024.12/01-PP-SP-B.1	1	0	Sklypo planas M1:500	
2024.12/01-PP-SP-B.2	1	0	Suvestinis inžinerinių tinklų sklypo planas M1:500	
2024.12/01-PP-SP-B.3	1	0	Sklypo aukščių planas M1:250	

0	2025	Visuomenės informavimui, statybą leidžiančiam dokumentui gauti			
Laida	Išleidimo data	Laidos statusas, keitimo priežastis (jei taikoma)			
Kval. dok. Nr.	UAB "Architektūriniai statybiniai projektai"		PREKYBOS PASKIRTIES PASTATO (KOMERCINIŲ PASTATŲ GRUPĖS), J. BASANA VIČIAUS AL. 73, KAUNE STATYBOS PROJEKTAS		
A965	PV	V. Martinonis	SKLYPO PLANO DALIES BYLOS DOKUMENTŲ SUDĖTIES ŽINIARAŠTIS	Laida	
				0	
LT	V.KERNEVIČIAUS FIRMA "KERVITA" UAB		2024.12/01-PP-SP-BSŽ	Lapas	Lapų
				1	1



Vietinės koordinatės

Nr.	Kodas	X	Y
1	R	6086196.000	496053.460
2	R	6086206.130	496025.000
3	R	6086220.830	496030.740
4	R	6086225.580	496036.550
5	R	6086230.220	496041.580
6	R	6086236.220	496048.310
7	R	6086242.350	496054.730
8	R	6086242.170	496054.900
9	R	6086238.530	496058.260
10	R	6086260.090	496081.810
11	R	6086262.540	496084.610
12	R	6086244.550	496101.630
13	R	6086243.140	496100.060
14	R	6086218.890	496074.490

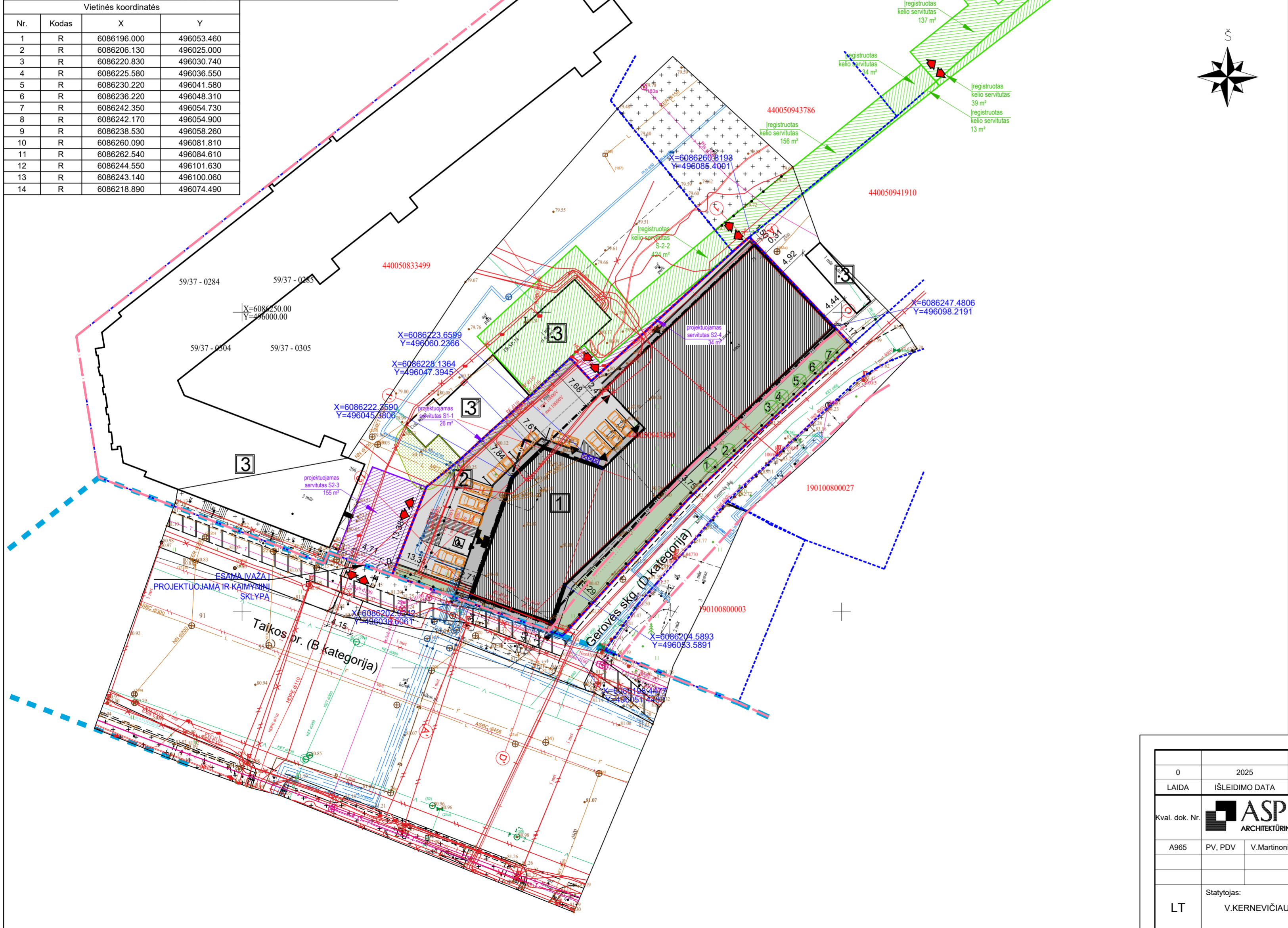

PAGRINDINIAI RODIKLIAI

RODIKLIO PAVADINIMAS	RODIKLIS	MATO VIENETAS
SKLYPAS		
SKLYPO PLOTAS	0,2167	ha
SKLYPO UŽSTATYMO INTENSIVUMAS	63	%
PASTATŲ UŽIMAMAS ŽEMĖS PLOTAS	1229	m²
AUTOMOBILIŲ STOVĖJIMO VIETŲ SKAIČIUS	12	vnt.
SKLYPO UŽSTATYMO TANKUMAS	57	%
SKLYPO ŽALIAS PLOTAS	250/12	m²/%

PROJEKTUOJAMAS PREKYBOS PASKIRTIES PASTATAS

ŽMONIŲ SKAIČIUS PASTATE	IKI 30	žm.
BENDRASIS PLOTAS	1367,90	m²
NAUDINGAS PLOTAS	1367,90	m²
PAGRINDINIS PLOTAS	1229,20	m²
PAGALBINIS PLOTAS	138,70	m²
PASTATO TŪRIS	10620	m³
AUKŠTŲ SKAIČIUS	1	vnt.
PASTATO AUKŠTIS	6,5	m
PASTATO ENERGETINIO NAUDINGUMO KLASĖ	A++	KLASĖ
PASTATO ATSPARUMAS UGNIAI (I, II ar III)	II	LAIPSNIS
PASTATO AKUSTINIO KOMFORTO SALYGŲ KLASĖ	≥C	KLASĖ

PROJEKTUOJAMA KIEMO AIKŠTELĖ

NR.	PLANE	PASTATO, ĮRENGINIO PAVADINIMAS
1		PROJEKTUOJAMAS PREKYBOS PASKIRTIES PASTATAS
2		PROJEKTUOJAMA KIEMO AIKŠTELĖ
3		KAIMYNIŲ SKLYPŲ PASTATAI

SUTARTINIAI ŽYMĖJIMAI

	NEKILNOJAMOJO TURTO REGISTRE ĮREGISTRUOTO SKLYPO RIBOS
	KAIMYNIŲ SKLYPŲ RIBOS
	STATYBOS ZONOS RIBA PAGAL DP SPRENDINIUS
	GRIUANAMI ESAMI PASTATAI
	INVENTORINĖS GATVIŲ LINIJOS
	RAUDONOSIOS GATVIŲ LINIJOS
	PROJEKTUOJAMAS PREKYBOS PASKIRTIES PASTATAS
	PROJEKTUOJAMA KIETA DANGA VAŽIUOJAMAJAI DALIAI
	PROJEKTUOJAMA BETONO TRINKELIŲ DANGA PĖSICIJŲ DALIAI
	PROJEKTUOJAMI ŽELDYNŲ PLOTAI (VĖJA)
	ĮREGISTRUOTI SERVIDUTAI
	NUMATOMI SERVIDUTAI
	SAUGOMI ESAMI MEDŽIAI (0 vnt.)
	NAIKINAMI MEDŽIAI (7 vnt.)
	ESAMA ĮVAŽA
	NUMATOMOS ŽMONIŲ SU NEGALIA AUTOMOBILIŲ PARKAVIMO VIETOS
	NUMATOMOS ELEKTROMOBILIŲ ĮKROVIMO VIETOS
	NUMATOMA ANTŽEMINIŲ KOMUNALINIŲ ATLIEKŲ KONTEINERIŲ VIETA
	GROTELĖS KOJOMS VALYTI
	TAKTILINĖ VEDIMO JUOSTA (su iškilomis lygiagrečiomis juostelėmis)
	TAKTILINIS ĮSPEJAMASIS PAVIRŠIUS (su kauburėliais)

ŽELDINIŲ AUGANČIŲ J. BASANAVIČIAUS G. 73. KAUNE INVENTORIZACIJA

Nr.	Rūšis	H, m	D, cm	Bokė	Pastabos	Saugotin.
1	Kaštonas paprastasis	9	39	3	yra drėvių, pasviręs 15 laipsnių, lapų kenkėjai	S
2	Kaštonas paprastasis	14	73	3	yra drėvių, lapų kenkėjai	S
4	Klevas uoselapis	14	47	1		N
4	Klevas paprastasis	15	35	1		S
5	Gluosnis baltasis "Tristis"	16	75	5	Kamieno žaizda (-os), žaizdos stambiose šakose, medienos puvinys	S
6	Gluosnis baltasis "Tristis"	15	87	3	Medienos puvinys, yra drėvių	S
7	Gluosnis baltasis "Tristis"	17	74	3	Žaizdos stambiose šakose, medienos puvinys, yra drėvių	S

PASTABOS:

- PASTATŲ STATYBA IKI 3 M ATSTUMŲ NUO SKLYPO RIBOS NUMATYTA VADOVAUJANTIS STR 1.05.01.2017 „STATYBĄ LEIDŽIANČIŲ DOKUMENTŲ, STATYBOS UŽBAIGIMAS, STATYBOS SUSTABDYMAS, SAVAVALŠKOS STATYBOS PADARINIŲ ŠALINIMAS. STATYBOS PAGAL NETEISĖTAI IŠDUOTĄ STATYBĄ LEIDŽIANČIŲ DOKUMENTŲ PADARINIŲ ŠALINIMAS 7 PR. 4 PUNKTU, PAGAL ŠĮ PUNKTĄ, STATYTI PASTATUS AR STOGŲ TURINČIUS INŽINERINIUS STATINIUS ARČIAU KAIP 3 M ATSTUMŲ NUO SKLYPO RIBOS, TAČIAU NE ARČIAU KAIP 1 M (SKAIČIUOJANT ATSTUMŲ HORIZONTALIOJE PLOKŠTUMOJE NUO LABIAUSIAI IŠSIKŪŠIŲ KONSTRUKCIJŲ), KAI PASTATO BET KURIOS KONSTRUKCIJOS, ESANČIOS 1-3 M ATSTUMŲ NUO SKLYPO RIBOS, BET KURIO TAŠKO AUKŠTIS, MATUOJAMAS NUO ŽEMĖS PAVIRŠIAUS TIES SKLYPO RIBA (ŽEMESNIOJO PAVIRŠIAUS, JEI TIES SKLYPO RIBA YRA AUKŠČIŲ SKIRTUMAS), DIDESNIS UŽ HORIZONTALŲŲ ATSTUMŲ NUO ŠIO TAŠKO IKI SKLYPO RIBOS, GALIMA BE RAŠYBINIO BESIRIBOJANČIŲ ŽEMĖS SKLYPŲ (TERITORIJŲ) SAVININKŲ AR VALDYTOJŲ SUTIKIMŲ (SUSITARIMŲ).
- STATINIAI ESANTYS PROJEKTUOJAMAME ŽEMĖS SKLYPE GRIUANAMI PAGAL 2024-08-13 IŠDUOTĄ GROVIMO LEIDIMĄ NR. LGS-21-240913-00007

Griuanami pastatai:
 Pastatas – Dirbtuvės 2P1p (Unikalus Nr. 1995-9048-2154);
 Pastatas – Prekių išdavimo punktas 1L1/g (Unikalus Nr. 1995-9048-2116);
 Pastatas – Kalvė 311g (Unikalus Nr. 1995-9048-2170);
 Kiti inžineriniai statiniai – Tvora t; t1 (Unikalus Nr. 4400-5247-8089).

0	2025	VISUOMENĖS INFORMAVIMUI, STATYBĄ LEIDŽIANČIAM DOKUMENTUI GAUTI	
LAIDA	IŠLEIDIMO DATA	LAIDOS STATUSAS, KEITIMO PRIEŽASTIS (JEI TAIKOMA)	
Kval. dok. Nr.		Objektas: PREKYBOS PASKIRTIES PASTATO (KOMERCINIŲ PASTATŲ GRUPĖS), J. BASANAVIČIAUS AL. 73, KAUNE STATYBOS PROJEKTAS	
A965	PV, PDV	V. Martinonis	Brėžinys: SKLYPO PLANAS M1:500
			Laida: 0
LT	Statytojas: V.KERNEVIČIAUS FIRMA "KERVITA" UAB	Žymuo: 2024.12/01-PP-SP-B.1	Lapas Lapų: 1 1

PROJEKTĄ PAKEISTI LEIDŽIAMA TIK GAVUS PROJEKTO AUTORIŲ SUTIKIMĄ.



Vietinės koordinatės

Nr.	Kodas	X	Y
1	R	6086196.000	496053.460
2	R	6086206.130	496025.000
3	R	6086220.830	496030.740
4	R	6086225.580	496036.550
5	R	6086230.220	496041.580
6	R	6086236.220	496048.310
7	R	6086242.350	496054.730
8	R	6086242.170	496054.900
9	R	6086238.530	496058.260
10	R	6086260.090	496081.810
11	R	6086262.540	496084.610
12	R	6086244.550	496101.630
13	R	6086243.140	496100.060
14	R	6086218.890	496074.490

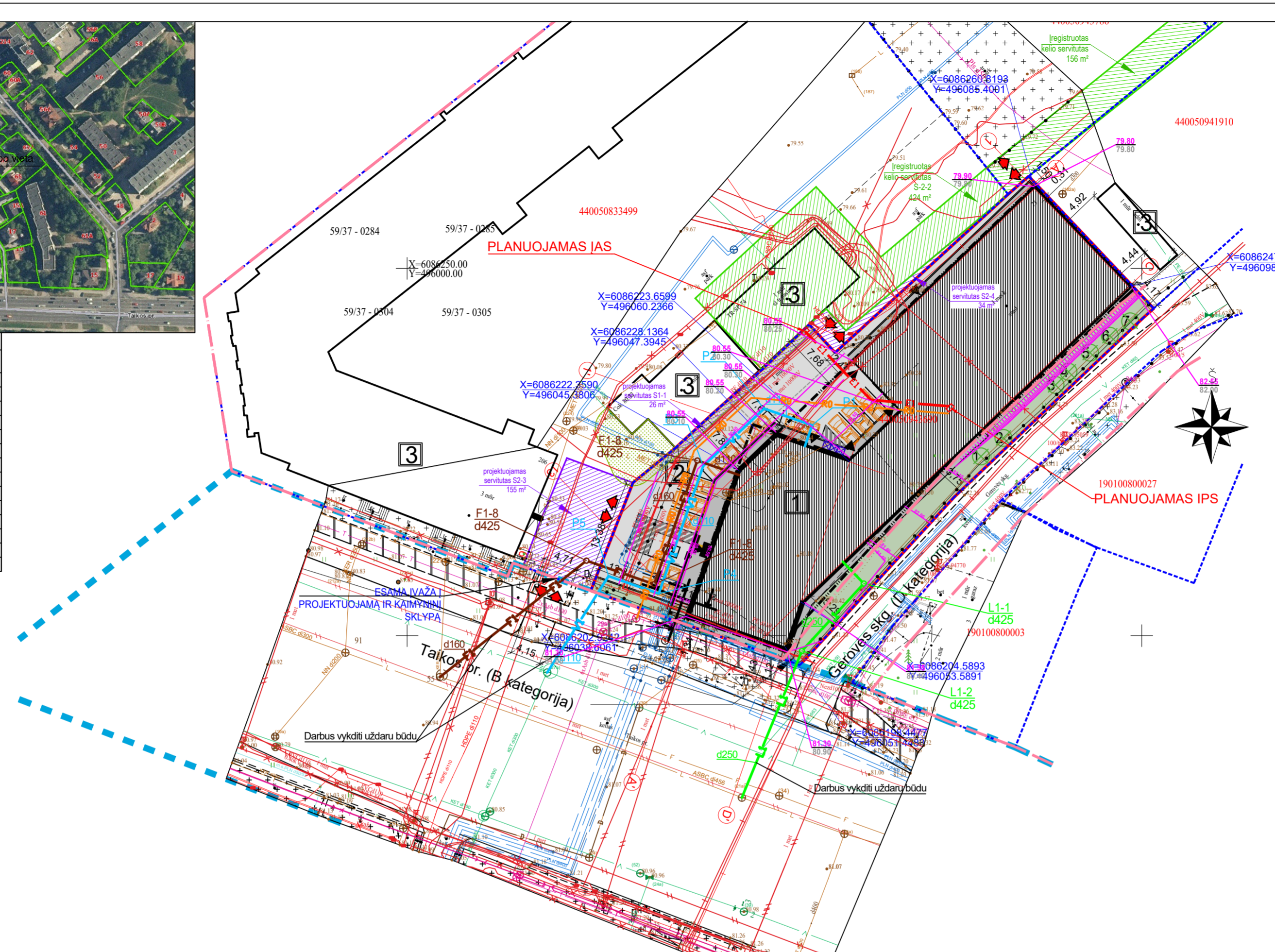

EKSPLIKACIJA

NR. PLANE	PASTATO, ĮRENGINIO PAVADINIMAS
1	PROJEKTUOJAMAS PREKYBOS PASKIRTIES PASTATAS
2	PROJEKTUOJAMA KIEMO AIKŠTELĖ
3	KAIMYNIŲ SKLYPŲ PASTATAI

SUTARTINIAI ŽYMĖJIMAI

	NEKILNOJAMOJO TURTO REGISTRE ĮREGISTRUOTO SKLYPO RIBOS
	KAIMYNIŲ SKLYPŲ RIBOS
	STATYBOS ZONOS RIBA PAGAL DP SPRENDINIUS
	GRIAUNAMI ESAMI PASTATAI
	INVENTORINĖS GATVIŲ LINIJOS
	RAUDONOSIOS GATVIŲ LINIJOS
	PROJEKTUOJAMAS PREKYBOS PASKIRTIES PASTATAS
	PROJEKTUOJAMA KIETA DANGA VAŽUOJAMAJAI DALIAI
	PROJEKTUOJAMA BETONO TRINKELIŲ DANGA PĖSČIŲŲ DALIAI
	PROJEKTUOJAMI ŽELDŲŲ PLOTAI (VĖJA)
	ĮREGISTRUOTI SERVIDUTAI
	NUMATOMI SERVIDUTAI
	SAUGOMI ESAMI MEDŽIAI (0 vnt.)
	NAIKINAMI MEDŽIAI (7 vnt.)
	ESAMA ĮVAŽIA
	NUMATOMOS ŽMONIŲ SU NEGALIA AUTOMOBILIŲ PARKAVIMO VIETOS
	NUMATOMOS ELEKTROMOBILIŲ ĮKROVIMO VIETOS
	NUMATOMA ANTŽEMINIŲ KOMUNALINIŲ ATLIUKŲ KONTEINERIŲ VIETA
	GROTELĖS KOJOMS VALYTI
	TAKTILINĖ VEDIMO JUOSTA (su iškilomis lygiagrečiomis juostelėmis)
	TAKTILINIS ĮSPEJAMASIS PAVIRŠIUS (su kauburėliais)
	PROJEKTUOJAMI VANDENTIEKIO TINKLAI
	PROJEKTUOJAMI BUITINIŲ NUOTEKŲ TINKLAI
	PROJEKTUOJAMI LIETAUS VANDENS TINKLAI
	PROJEKTUOJAMI ELEKTROS TINKLAI
	PROJEKTUOJAMA RYŠIŲ KANALIZACIJA

- INŽINERINIAI TINKLAI:
- BENDRAS VANDENTIEKIO TINKLŲ ILGIS: 62,1 m, IŠ JŲ: Ø 110-62,1 m.
 - BENDRAS BUITINIŲ NUOTEKŲ TINKLŲ ILGIS: 58,4 m, IŠ JŲ: Ø 110 -5,3 m, Ø 160 -53,1 m.
 - BENDRAS LIETAUS VANDENS TINKLŲ ILGIS: 37,8 m, IŠ JŲ: Ø 250 -37,8 m
 - BENDRAS ELEKTROS KANALIZACIJOS ILGIS 30,0 m, IŠ JŲ: Ø 110 -30,0 m
 - BENDRAS RYŠIŲ KANALIZACIJOS ILGIS 60,0 m, IŠ JŲ: Ø 110 -60,0 m

ŽELDINIŲ AUGANČIŲ J. BASANAVIČIAUS G. 73. KAUNE INVENTORIZACIJA

Nr.	Rūšis	H, m	D, cm	Būklė	Pastabos	Saugotin.
1	Kaštonas paprastasis	9	39	3	yra drėvių, pasviręs 15 laipsnių, lapų kenkėjai	S
2	Kaštonas paprastasis	14	73	3	yra drėvių, lapų kenkėjai	S
3	Klevas uoselapis	14	47	1		N
4	Klevas paprastasis	15	35	1		S
5	Gluosnis baltasis "Tristis"	16	75	5	Kamieno žaizda (-os), žaizdos stambiose šakose, medienos puvinys	S
6	Gluosnis baltasis "Tristis"	15	87	3	Medienos puvinys, yra drėvių	S
7	Gluosnis baltasis "Tristis"	17	74	3	Žaizdos stambiose šakose, medienos puvinys, yra drėvių	S

PASTABOS:

- PASTATŲ STATYBA IKI 3 M ATSTUMŲ NUO SKLYPO RIBOS NUMATYTA VADOVAUJANTIS STR 1.05.01.2017 „STATYBĄ LEIDŽIANČIAS DOKUMENTALINIS STATYBOS UŽBAIGIMAS. STATYBOS SUSTABDOMAS, SAVAVALISKOS STATYBOS PADARINIŲ ŠALINIMAS. STATYBOS PAGAL NETEISĖTAI IŠDUOTĄ STATYBĄ LEIDŽIANČIŲ DOKUMENTŲ PADARINIŲ ŠALINIMAS 7 PR. 4 PUNKTU. PAGAL ŠĮ PUNKTĄ, STATYTI PASTATUS AR STOGŲ TURINČIUS INŽINERINIUS STATINIUS ARČIAU KAIP 3 M ATSTUMŲ NUO SKLYPO RIBOS, TAČIAU NE ARČIAU KAIP 1 M (SKAIČIUOJANT ATSTUMŲ HORIZONTALIOJE PLOKŠTUMOJE NUO LABIAUSIAI IŠSIKŪŠIŲ KONSTRUKCIJŲ), KAI PASTATO BET KURIOS KONSTRUKCIJOS, ESANČIOS 1-3 M ATSTUMŲ NUO SKLYPO RIBOS, BET KURIO TAŠKO AUKŠTIS, MATUOJAMAS NUO ŽEMĖS PAVIRŠIAUS TIES SKLYPO RIBA (ŽEMESNIO PAVIRŠIAUS, JEI TIES SKLYPO RIBA YRA AUKŠČIŲ SKIRTUMAS), DIDESNIS UŽ HORIZONTALŲ ATSTUMŲ NUO ŠIO TAŠKO IKI SKLYPO RIBOS, GALIMA BE RAŠYBINIO BESIRIBOJANČIŲ ŽEMĖS SKLYPŲ (TERITORIJŲ) SAVININKŲ AR VALDYTOJŲ SUTIKIMŲ (SUSITARIMŲ).
- STATINIAI ESANTYS PROJEKTUOJAMAM ŽEMĖS SKLYPE GRIAUNAMI PAGAL 2024-08-13 IŠDUOTĄ GROVIMO LEIDIMĄ NR. LGS-21-240913-00007

Griaunami pastatai:
 Pastatas – Dirbtuvės 2P1p (Unikalus Nr. 1995-9048-2154);
 Pastatas - Prekių išdavimo punktas 1L1/g (Unikalus Nr. 1995-9048-2116);
 Pastatas – Kalvė 31lg (Unikalus Nr. 1995-9048-2170);
 Kiti inžineriniai statiniai – Tvora t; t1 (Unikalus Nr. 4400-5247-8089).

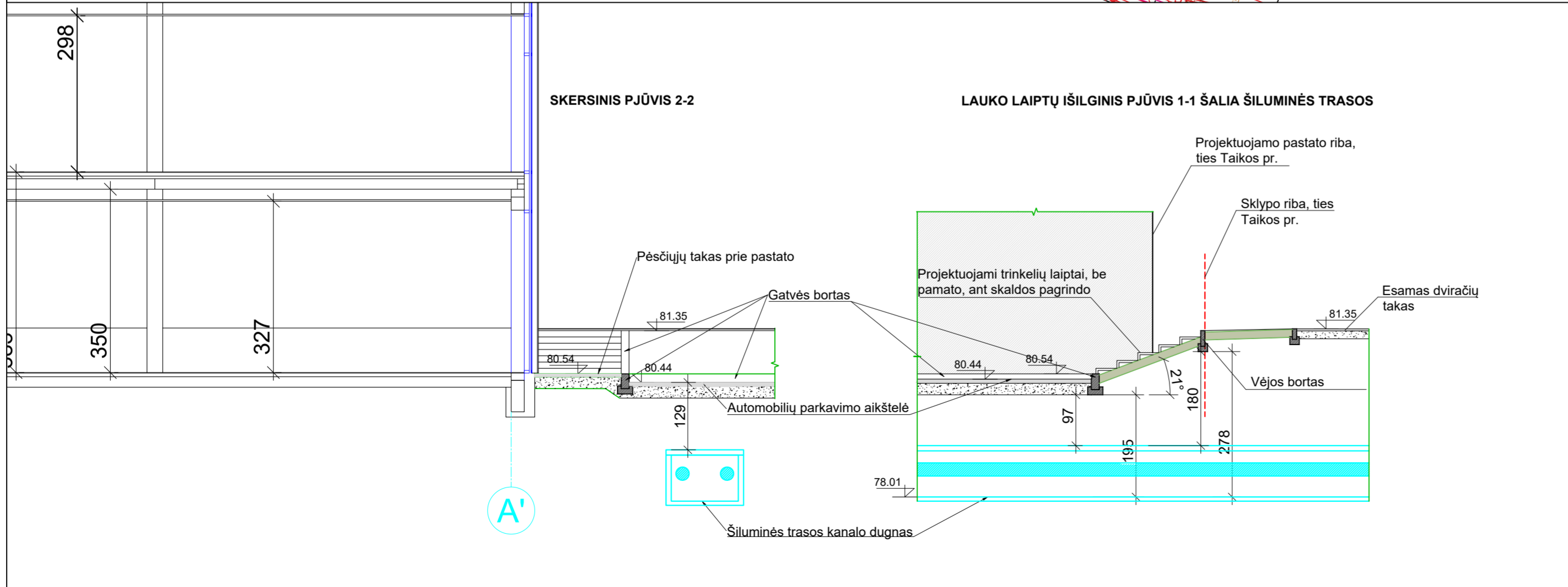

0	2025	VISUOMENĖS INFORMAVIMUI, STATYBĄ LEIDŽIANČIAM DOKUMENTUI GAUTI	
LAIDA	IŠLEIDIMO DATA	LAIDOS STATUSAS, KEITIMO PRIEŽASTIS (JEI TAIKOMA)	
Kval. dok. Nr.		Objektas: PREKYBOS PASKIRTIES PASTATO (KOMERCINIŲ PASTATŲ GRUPĖS), J. BASANAVIČIAUS AL. 73, KAUNE STATYBOS PROJEKTAS	
A965	PV, PDV	V. Martinonis	Brėžinys: SUVEJINIS INŽINERINIŲ TINKLŲ SKLYPO PLANAS M1:500
LT	Statytojas: V.KERNEVIČIAUS FIRMA "KERVITA" UAB	Žymuo: 2024.12/01-PP-SP-B.1	Laida: 0
			Lapas: 1

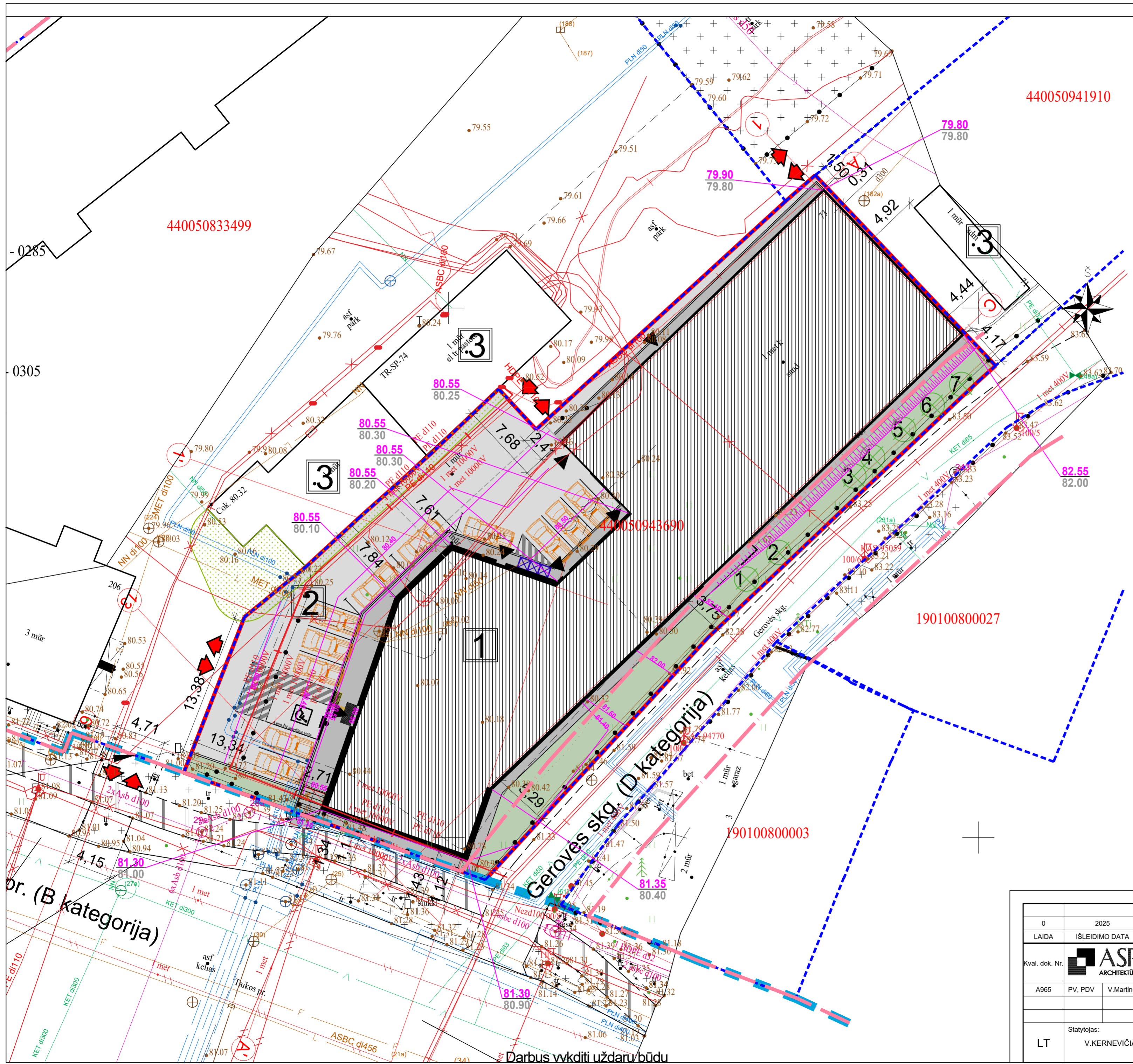

EKSPLIKACIJA

NR. PLANE	PASTATO, ĮRENGINIO PAVADINIMAS
1	PROJEKTUOJAMAS PREKYBOS PASKIRTIES PASTATAS
2	PROJEKTUOJAMA KIEMO AIKŠTELĖ
3	KAIMYNIŲ SKLYPŲ PASTATAI

SUTARTINIAI ŽYMĖJIMAI

- NEKILNOJAMOJO TURTO REGISTRE ĮREGISTRUOTO SKLYPO RIBOS
- KAIMYNIŲ SKLYPŲ RIBOS
- STATYBOS ZONOS RIBA PAGAL DP SPRENDINIUS
- GRIAUNAMI ESAMI PASTATAI
- INVENTORINĖS GATVIŲ LINIJOS
- RAUDONOSIOS GATVIŲ LINIJOS
- PROJEKTUOJAMAS PREKYBOS PASKIRTIES PASTATAS
- PROJEKTUOJAMA KIETA DANGA VAŽIUOJAMAJAI DALIAI
- PROJEKTUOJAMA BETONO TRINKELIŲ DANGA PĖSČIŲŲ DALIAI
- PROJEKTUOJAMI ŽELDINIŲ PLOTAI (VĖJA)
- ĮREGISTRUOTI SERVIDUTAI
- NUMATOMI SERVIDUTAI
- SAUGOMI ESAMI MEDŽIAI (0 vnt.)
- NAIKINAMI MEDŽIAI (7 vnt.)
- ESAMA ĮVAŽIA
- NUMATOMOS ŽMONIŲ SU NEGALIA AUTOMOBILIŲ PARKAVIMO VIETOS
- NUMATOMOS ELEKTROMOBILIŲ ĮKROVIMO VIETOS
- NUMATOMA ANTŽEMINIŲ KOMUNALINIŲ ATLIKŲ KONTEINERIŲ VIETA
- GROTELĖS KOJOMS VALYTI
- TAKTILINĖ VEDIMO JUOSTA (su iškilimais lygiagrečiomis juostelėmis)
- TAKTILINIS ĮSPEJAMASIS PAVIRŠIUS (su kauburėliais)
- PROJEKTUOJAMI VANDENTIEKIO TINKLAI
- PROJEKTUOJAMI BUITINIŲ NUOTEKŲ TINKLAI
- PROJEKTUOJAMI LIETAUS VANDENS TINKLAI
- PROJEKTUOJAMI ELEKTROS TINKLAI
- PROJEKTUOJAMA RYŠIŲ KANALIZACIJA

- INŽINERINIAI TINKLAI:**
- BENDRAS VANDENTIEKIO TINKLŲ ILGIS: 62,1 m, IŠ JŲ: Ø 110-62,1 m.
 - BENDRAS BUITINIŲ NUOTEKŲ TINKLŲ ILGIS: 58,4 m, IŠ JŲ: Ø 110 -5,3 m, Ø 160 -53,1 m.
 - BENDRAS LIETAUS VANDENS TINKLŲ ILGIS: 37,8 m, IŠ JŲ: Ø 250 -37,8 m
 - BENDRAS ELEKTROS KANALIZACIJOS ILGIS 30,0 m, IŠ JŲ: Ø 110 -30,0 m
 - BENDRAS RYŠIŲ KANALIZACIJOS ILGIS 60,0 m, IŠ JŲ: Ø 110 -60,0 m

ŽELDINIŲ AUGANČIŲ J. BASANAVIČIAUS G. 73. KAUNE INVENTORIZACIJA

Nr.	Rūšis	H, m	D, cm	Bokė	Pastabos	Saugotin.
1	Kaštonas paparastasis	9	39	3	yra drėvių, pasivėrę 15 laipsnių, lapų kenkėjai	S
2	Kaštonas paparastasis	14	73	3	yra drėvių, lapų kenkėjai	S
3	Klievas uoselapis	14	47	1		N
4	Klievas paparastasis	15	35	1		S
5	Gluosnis baltasis "Tristis"	16	75	5	Kamieno žaizda (-os), žaizdos slambiose šakose, medienos puvinys	S
6	Gluosnis baltasis "Tristis"	15	87	3	Medienos puvinys, yra drėvių	S
7	Gluosnis baltasis "Tristis"	17	74	3	Žaizdos stambiose šakose, medienos puvinys, yra drėvių	S

PASTABOS:

- PASTATŲ STATYBA IKI 3 M ATSTUMŲ NUO SKLYPO RIBOS NUMATYTA VADOVAUJANTIS STR 1.05.01.2017 „STATYBĄ LEIDŽIANTYS DOKUMENTAI. STATYBOS UŽBAIGIMAS. STATYBOS SUSTABDYMAS. SAVAVALŠKIOS STATYBOS PADARINIŲ ŠALINIMAS. STATYBOS PAGAL NETEISĖTAI IŠDUOTA STATYBĄ LEIDŽIANTĮ DOKUMENTŲ PADARINIŲ ŠALINIMAS 7 PR. 4 PUNKTU. PAGAL ŠĮ PUNKTĄ, STATYTI PASTATUS AR STOGŲ TURINČIUS INŽINERINIUS STATINIUS ARČIAU KAIP 3 M ATSTUMU NUO SKLYPO RIBOS, TAČIAU NE ARČIAU KAIP 1 M (SKAIČIUOJANT ATSTUMŲ HORIZONTALIOJE PLOKŠTUMOJE NUO LABIAUSIAI IŠKILUSIŲ KONSTRUKCIJŲ), KAI PASTATO BET KURIOS KONSTRUKCIJOS, ESANČIOS 1-3 M ATSTUMU NUO SKLYPO RIBOS, BET KURIO TAŠKO AUKŠTIS, MATUOJAMAS NUO ŽEMĖS PAVIRŠIAUS TIES SKLYPO RIBA (ŽEMESNIO PAVIRŠIAUS, JEI TIES SKLYPO RIBA YRA AUKŠČIŲ SKIRTUMAS), DIDESNIS UŽ HORIZONTALŲŲ ATSTUMŲ NUO ŠIO TAŠKO IKI SKLYPO RIBOS, GALIMA BE RAŠYBINIO BESIRIBOJANČIŲ ŽEMĖS SKLYPŲ (TERITORIJŲ) SAVININKŲ AR VALDYTOJŲ SUTIKIMŲ (SUSITARIMŲ).
- STATINIAI ESANTYS PROJEKTUOJAMAME ŽEMĖS SKLYPE GRIAUNAMI PAGAL 2024-08-13 IŠDUOTĄ GRIOVIMO LEIDIMĄ NR. LGS-21-240913-00007

Griaunami pastatai:
 Pastatas – Dirbtuvės 2P1p (Unikalus Nr. 1995-9048-2154);
 Pastatas - Prekių išdavimo punktas 111/g (Unikalus Nr. 1995-9048-2116);
 Pastatas – Kalvė 31g (Unikalus Nr. 1995-9048-2170);
 Kiti inžineriniai statiniai – Tvora t; t1 (Unikalus Nr. 4400-5247-8089).

0	2025	VISUOMENĖS INFORMAVIMUI, STATYBĄ LEIDŽIANČIAM DOKUMENTUI GAUTI	
LAIDA	IŠLEIDIMO DATA	LAIDOS STATUSAS, KEITIMO PRIEŽASTIS (JEI TAIKOMA)	
Kval. dok. Nr.	ASP ARCHITEKTŪRINIAI STATYBINIAI PROJEKTAI	Objektas: PREKYBOS PASKIRTIES PASTATO (KOMERCINIŲ PASTATŲ GRUPĖS), J. BASANAVIČIAUS AL. 73, KAUNE STATYBOS PROJEKTAS	Laida: 0
A965	PV, PDV V.Martinonis	Brėžinys: SKLYPO AUKŠČIŲ PLANAS M1:250	Lapas 0
LT	Statytojas: V.KERNEVIČIAUS FIRMA "KERVITA" UAB	Žymuo: 2024.12/01-PP-SP-B.1	Lapas 1

Darbus vykdyti uždaru būdu

PROJEKTĄ PAKEISTI LEIDŽIAMA TIK GAVUS PROJEKTO AUTORIŲ SUTIKIMĄ.