



Statytojas P. K., K. K.

Objektas PREKYBOS PASKIRTIES PASTATO AŠIGALIO G. 34,  
KAUNE STATYBOS PROJEKTAS

Adresas AŠIGALIO G. 34, KAUNAS (KAD. NR. 1901/0053:13)

Statinio kategorija NEYPATINGAS STATINYS

Etapas PROJEKTINIAI PASIŪLYMAI

Rengėjas MB „ALAUNĖS IR ŠARAKAUSKO ARCHITEKTAI“  
įmonės kodas 304035090

Projekto vadovas JONAS ŠARAKAUSKAS (A1901) 

Kaunas, 2025

TURINYS:

Eilės Nr.	Pavadinimas	Lapų skaičius	Laida	Žymuo
<b>TEKSTINĖ DALIS</b>				
1	Turinys	1		
2	Bendrieji statinio rodikliai	1		
3	Dokumentai	19		
4	Aiškinamasis raštas	3		
<b>BRĖŽINIAI</b>				
1	Situacijos schema	1		2025.005-PP-SP-01
2	Sklypo planas M 1:500	1		2025.005-PP-SP-02
3	Pirmo a. planas M 1:100	1		2025.005-PP-SA-01
4	Antro a. planas M 1:100	1		2025.005-PP-SA-02
5	Stogo planas M 1:100	1		2025.005-PP-SA-03
6	Pjūviai 1-1; 2-2 M 1:100	1		2025.005-PP-SA-04
7	Fasadai 1-6; A-D M 1:100	1		2025.005-PP-SA-05
8	Fasadai 6-1; D-A M 1:100	1		2025.005-PP-SA-06
9	Vizualizacijos	3		

# PREKYBOS PASKIRTIES PASTATO AŠIGALIO G. 34, KAUNE STATYBOS PROJEKTAS

## BENDRIEJI STATINIO RODIKLIAI

Eil. Nr.	Rodiklis	Kiekis
<b>1</b>	<b>Sklypas</b>	
1.1	Sklypo plotas	470 m <sup>2</sup>
1.2	Sklypo užstatymo intensyvumas	0,425
1.3	Sklypo užstatymo tankumas	29,2 %
<b>2</b>	<b>Pastatas</b>	
2.1	Statinio paskirtis	Prekybos paskirties pastatas
2.2	Statinio kategorija	Neypatingas statinys
2.3	Statybos rūšis	Nauja statyba
2.4	Statinio klasifikacija	Negyvenamasis pastatas
2.5	Bendras plotas	200,31 m <sup>2</sup>
2.6	Pagrindinis plotas	96,58 m <sup>2</sup>
2.7	Pastato tūris	1183 m <sup>3</sup>
2.8	Aukštų skaičius	2
2.9	Pastato aukštis	8,45 m
2.10	Energetinio naudingumo klasė	A++
2.11	Kiti specifiniai pastato rodikliai:	
2.11.1	Pastato atsparumas ugniai	II
2.11.2	Želdynų plotas	35%
2.11.3	Parkavimo vietų skaičius	2 (tarp jų viena ŽN)

PV J. Šarakauskas

## AIŠKINAMASIS RAŠTAS

### PROJEKTUOJAMO STATINIO PAŽINTINIAI DUOMENYS

**Statybos pavadinimas.** Prekybos paskirties pastato Ašigalio g. 34, Kaune, statybos projektas.

**Statybos sklypo adresas.** Kaunas, Ašigalio g. 34 (skl. kad. Nr. **1901/0053:13**).

**Statytojas (užsakovas).** Privatūs asmenys .

**Projektuotojas.** Projektinius pasiūlymus parengė MB “Alaunės ir Šarakausko architektai”, įm.k. 304035090. Projekto vadovas Jonas Šarakauskas (kvalifikacijos atestato Nr. A1901).

**Objekto teritorija.** Pastatas projektuojamas Kaune, Eigulių mikrorajone, architektūriškai nepatrauklioje aplinkoje, mažame, trikampio formos sklype. Aplink parkavimo aikštelės, statybinių medžiagų pardavimo aikštelė ir kitokie estetiškai nepatrauklūs objektai. Artimiausias pastatas – pietinėje pusėje stovintis PC Norfa. Gyvenamasis daugiabučių mikrorajonas prasideda rytinėje pusėje, kitapus Ašigalio gatvės. Sklypo plotas – 470 m<sup>2</sup>, pagrindinė žemės naudojimo paskirtis – kita, naudojimo būdas – komercinės paskirties objektų teritorijos.

Patekimas į sklypą - iš Ašigalio gatvės. Įvažos projektavimui buvo gautos prisijungimo prie susisiekimo komunikacijų sąlygos, kurių pagrindu parengta schema buvo suderinta su Kauno m. sav. Administracijos Transporto ir eismo organizavimo skyriumi. Vėliau suderinti sprendiniai buvo atšaukti. Parengta nauja įvažiavimo schema su tiesiogine įvažia iš Ašigalio gatvės buvo pakartotinai suderinta ir jos pagrindu rengiami projektiniai pasiūlymai.

Sklypui nustatytos specialiosios naudojimo sąlygos: Elektros tinklų apsaugos zonos, elektroninių ryšių tinklų elektroninių ryšių infrastruktūros apsaugos zonos. Vadovaujantis suderintos toponotraukos duomenimis, šiaurinį sklypo kampą kerta požeminiai elektros kabeliai. Į ryšių linijų apsaugos zonas sklypas nepatenka, kadangi atstumas nuo šiaurinio kampo iki artimiausios ryšių linijos – 2,56m.

Sklype įregistruotų servitutų nėra, pastatų ar statinių taip pat nėra. Sklypas apaugęs laukine pieva, lygus.

**Atitikimas Kauno m. sav. teritorijos bendrajam planui.** Kauno m. sav. teritorijos bendrajame plane sklypas patenka į miesto dalių centrų bei universaliųjų prekybos centrų zonas. Šioje teritorijoje komercija yra leistina veikla, atitinkanti dabartinę sklypo paskirtį bei statytojo programą (žr. Schema Nr. 1).

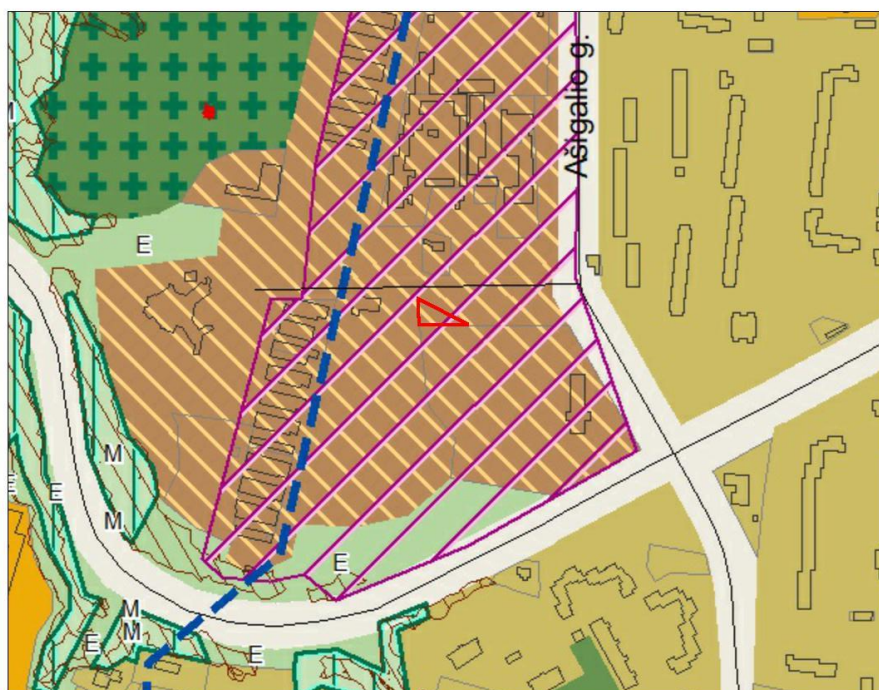

**Didžiųjų prekybos įmonių išdėstymo SP\*\***

- Universaliųjų prekybos centrų zonos
- Specializuotų prekybos centrų zonos

**Funkcinės zonos \*\*\***

- Pagrindinio centro zona
- Miesto dalių centrų zona (MC1)
- Miesto dalių centrų zona (MC2) ←

Miesto dalių centrų zona	MC1	<p>Miškinys gyvenamosios ir paslaugų teritorijos, atliekančios lūnų centrų funkcijas. Vyrauja gyvenamoji aplinka, administravimo, paslaugų, prekybos ir kitos taršos nesukeliantis ūkinės veiklos kartu su šiu veiklų aptamavimui reikalinga socialine, inžinerine, susisiekimo ir kita infrastruktūra, rekreacijai reikalingais atskiraisiais želdynais ir viešosiomis erdvėmis.</p>	<ul style="list-style-type: none"> <li>• Kitos paskirties: <ul style="list-style-type: none"> <li>○ Visuomeninės paskirties teritorijos</li> <li>○ Komerinės paskirties objektų teritorijos</li> <li>○ Daugiabučių gyvenamųjų pastatų ir bendrabučių teritorijos</li> <li>○ Vienbučių ir dvibučių gyvenamųjų pastatų teritorijos</li> <li>○ Pramonės ir sandėliavimo objektų teritorijos (tik esamuose šio žemės naudojimo būdo sklypuose ir tuose sklypuose, kuriuose stovi pramoninės paskirties pastatai)</li> <li>○ Susisiekimo ir inžinerinių komunikacijų aptamavimo objektų teritorijos</li> <li>○ Susisiekimo ir inžinerinių tinklų koridorių teritorijos</li> <li>○ Bendro naudojimo teritorijos</li> <li>○ Atskirųjų želdynų teritorijos</li> <li>○ Rekreacinės teritorijos</li> <li>○ Teritorijos krašto apsaugos tikslams</li> </ul> </li> <li>• Konservacinės paskirties <ul style="list-style-type: none"> <li>○ Kultūros paveldo objektų žemės sklypai</li> </ul> </li> </ul>	<p>U1 iki 2. Maksimalus leistinas aukštis nustatytas Aukštybinių pastatų išdėstymo Kauno miesto savivaldybės teritorijoje specialiajame plane.</p>
	MC2		<ul style="list-style-type: none"> <li>• Kitos paskirties: <ul style="list-style-type: none"> <li>○ Visuomeninės paskirties teritorijos</li> <li>○ Komerinės paskirties objektų teritorijos</li> <li>○ Daugiabučių gyvenamųjų pastatų ir bendrabučių teritorijos</li> <li>○ Vienbučių ir dvibučių gyvenamųjų pastatų teritorijos</li> <li>○ Pramonės ir sandėliavimo objektų teritorijos (tik esamuose šio žemės naudojimo būdo sklypuose ir tuose sklypuose, kuriuose stovi pramoninės paskirties pastatai)</li> <li>○ Susisiekimo ir inžinerinių komunikacijų aptamavimo objektų teritorijos</li> <li>○ Susisiekimo ir inžinerinių tinklų koridorių teritorijos</li> <li>○ Bendro naudojimo teritorijos</li> <li>○ Atskirųjų želdynų teritorijos</li> <li>○ Rekreacinės teritorijos</li> <li>○ Teritorijos krašto apsaugos tikslams</li> </ul> </li> <li>• Konservacinės paskirties <ul style="list-style-type: none"> <li>○ Kultūros paveldo objektų žemės sklypai</li> </ul> </li> </ul>	<p>U1 iki 1. Maksimalus leistinas aukštis nustatytas Aukštybinių pastatų išdėstymo Kauno miesto savivaldybės teritorijoje specialiajame plane.</p>

*Schema Nr. 1 – Kauno m. sav. Teritorijos BP ištrauka*

**TRUMPAS PROJEKTINIŲ SPRENDINIŲ (PASIŪLYMŲ) APRAŠYMAS**

**Statybos rūšis:** Nauja statyba.

**Statinio naudojimo paskirtis:** Prekybos paskirties pastatai.

**Statinio kategorija:** Neypatingas statinys.

**Sklypo plano sprendiniai.** Pastatas projektuojamas išlaikant norminius atstumus iki sklypo ribų. Įvažiavimas į sklypą – 3,5m pločio iš Ateities plento. Greta numatytas 1,2m pločio pėsčiųjų takas. Schema su Kauno m. sav. Administracijos Transporto ir eismo organizavimo skyriumi suderinta, gautas Kauno m. sav. Administracijos sutikimas dėl įvažos įrengimo. Sklype suplanuotos 2 automobilių parkavimo vietos (iš jų viena pritaikyta ŽN), kurių pakanka specializuotai vienos prekių grupės parduotuvei (1 vieta 60m<sup>2</sup> prekybinės salės ploto), kadangi prekybos sale – 73m<sup>2</sup>.

Projektuojamas sklypo užstatymo tankumas – 0.292, intensyvumas – 0.425. Projektuojamas apželdintas sklypo plotas sudaro 35% viso sklypo. Pastatams komercinės paskirties teritorijose mažiausias želdynams priskiriamas plotas nuo viso žemės sklypo ploto - 10% pagal Lietuvos Respublikos aplinkos ministro 2007 m. gruodžio 21 d. įsakymo Nr. D1-694 „Dėl viešųjų atskirųjų želdynų plotų normų ir priklausomųjų želdynų plotų normų apskaičiavimo tvarkos aprašo patvirtinimo“ reikalavimus.

Sklype projektuojamos dviejų tipų dangos – betoninės trinkelės automobilių eismui bei betoninės trinkelės pėsčiųjų eismui. Šiauriniame sklypo kampe suprojektuota vieta buitinių atliekų konteineriams.

**Architektūriniai sprendiniai.** Sklypas, kuriame projektuojamas pastatas ne tik labia mažas (470 kv. M.), tačiau ir komplikotos formos – vienas kampas labia smailas. Dėl sklypo specifikos projektuojamo paslaugų paskirties pastato planinė struktūra atkartoja sklypą ir yra stačiosios trapecijos formos. Statinys yra dviejų aukštų, sutapdintu stogu. Pastatas bus A++ klasės. Pirmame pastato aukšte suprojektuota prekybinė patalpa, vienas kabinetas ir ŽN pritaikytas WC. Antrame aukšte – kabinetas, WC bei pagalbinė patalpa. Projektuojamas pastatas labia nedidelis, jame praktiškai nėra galimybės projektuoti liftą, todėl ŽN pilnai pritaikytas pirmasis pastato aukštas, o antrajame nenumatomos patalpos, kuriose būtų įrengiamos darbo vietos. Suprojektuoti du įėjimai į pastatą. Statinio aukštis toks, kad nepažeistų gretimų sklypų savininkų interesų, tačiau patalpos viduje būtų erdvios, aukštomis lubomis, šiuolaikiškos. Pastatų konstrukcijos: pamatai – gręžtiniai su rostverku, laikanti konstrukcija – g/b kolonos, g/b perdangos, stogas sutapdintas. Fasada dengiami fasadine aliuminio sistema, kuri fragmentiškai stiklinama, o fragmentiškai šiltinama ir dengiama skarda Classic.

Projektuojamas pastatas bus prijungtas prie miesto inžinerinių tinklų pagal išduotas prisijungimo sąlygas. Norminiai atstumai nuo pastato konstrukcijų iki inžinerinių tinklų apsaugos zonų išlaikomi. Projektuojamo pastato sprendiniai nepablogins gretimų pastatų situacijos, jų netemdys. Paviršinis vanduo sklype bus nuvedamas į lietaus kanalizaciją. Projektiniai pasiūlymai atitinka statybos normas ir taisykles, ekologinius, higienos ir priešgaisrinius reikalavimus. Statinio statyba ir jo naudojimas nepažeis ir nepablogins trečiųjų asmenų interesų.

Projektą keisti leidžiama tik gavus projekto autoriaus sutikimą

PV

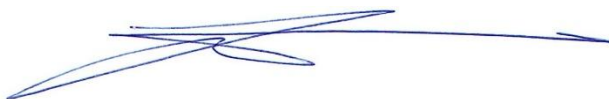

J. Šarakauskas

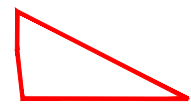
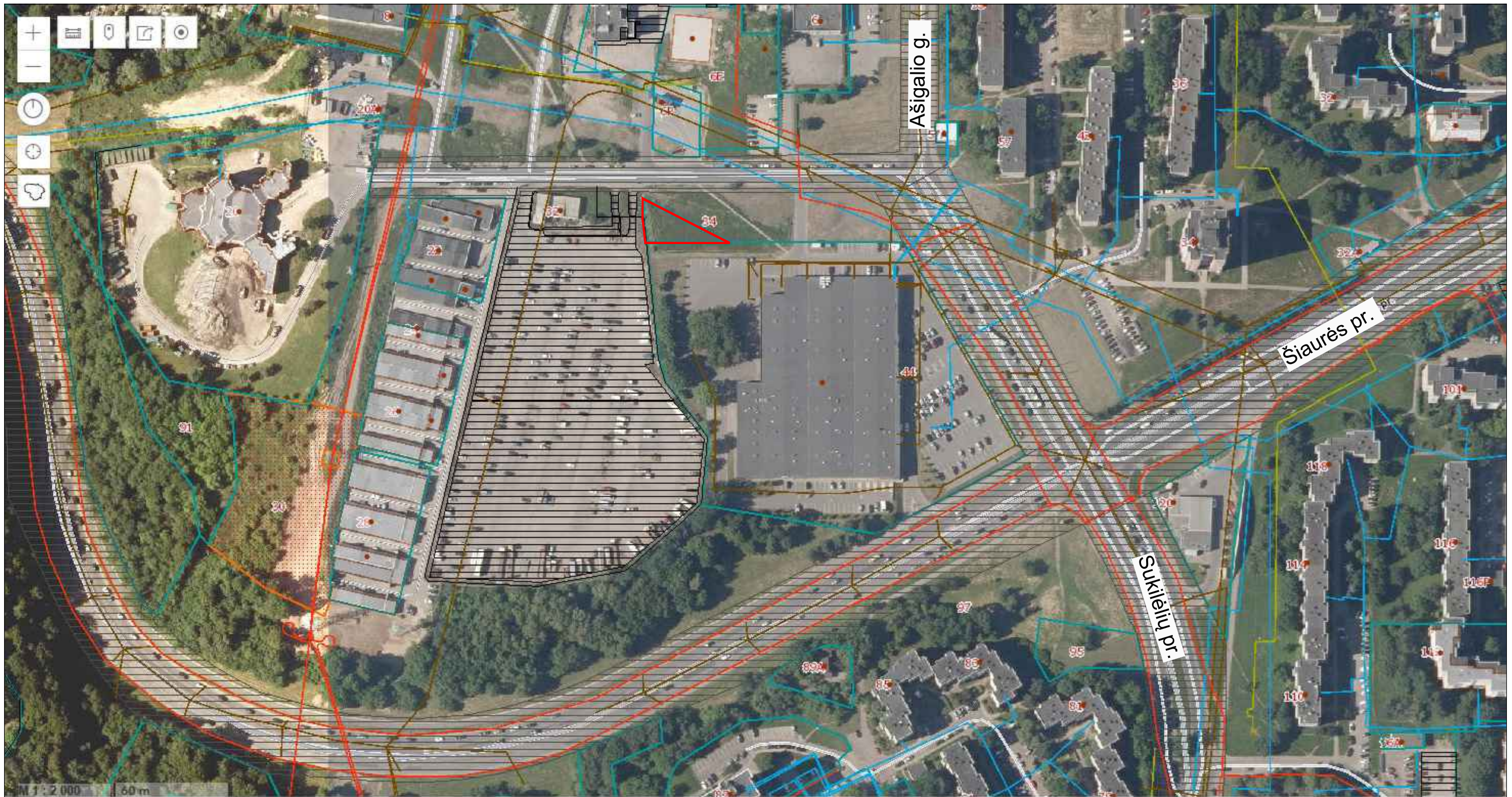

PROJ. ŽEMĖS SKLYPO RIBA

Atestato Nr.	Projektuotojas: 			STATINIO PROJEKTO PAVADINIMAS: Prekybos paskirties (komercinės paskirties grupės) pastato Ašigalio g. 34, Kaune statybos projektas		
A1901	PV	J. Šarakauskas		DOKUMENTO PAVADINIMAS: Situacijos schema	LAIDA	
A1901	PDV	J. Šarakauskas			0	
LT	STATYTOJAS: P. K., K. K.			DOKUMENTO ŽYMUO: 2025.005-PP-SP-01	LAPAS 1	LAPŲ 1

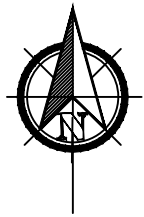

X=6088250.00  
Y=4952000.00

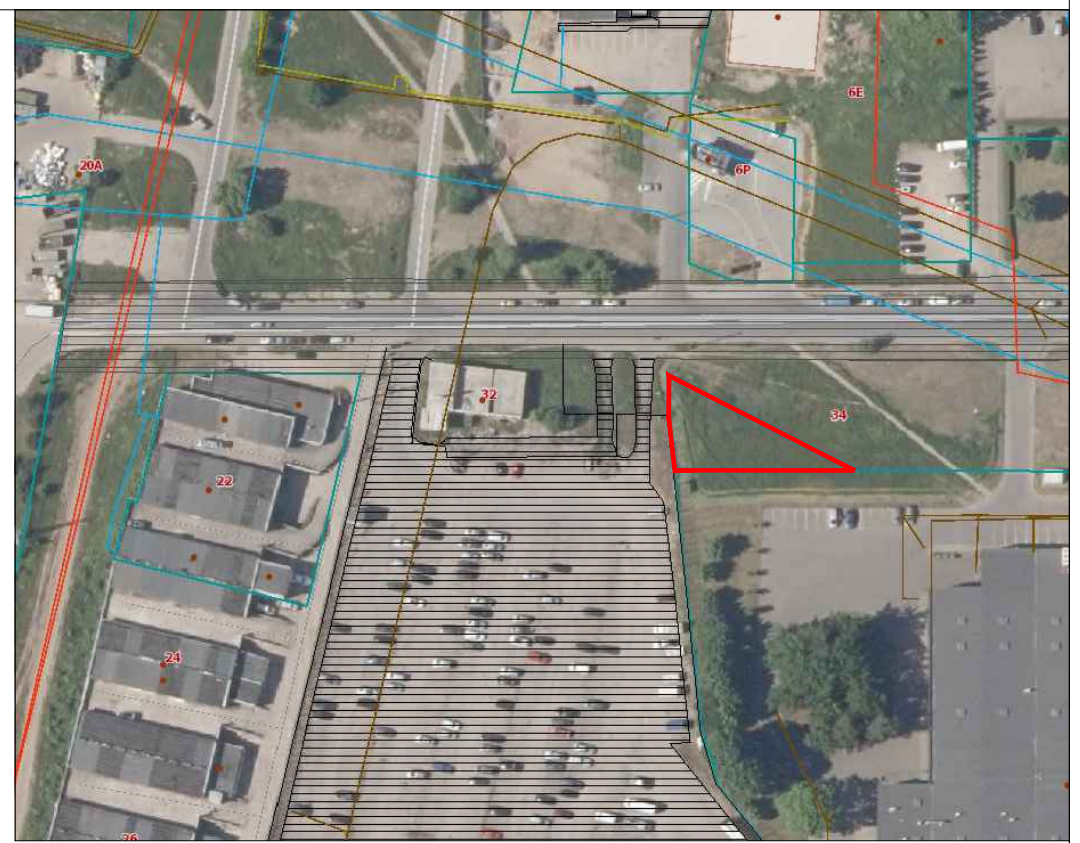
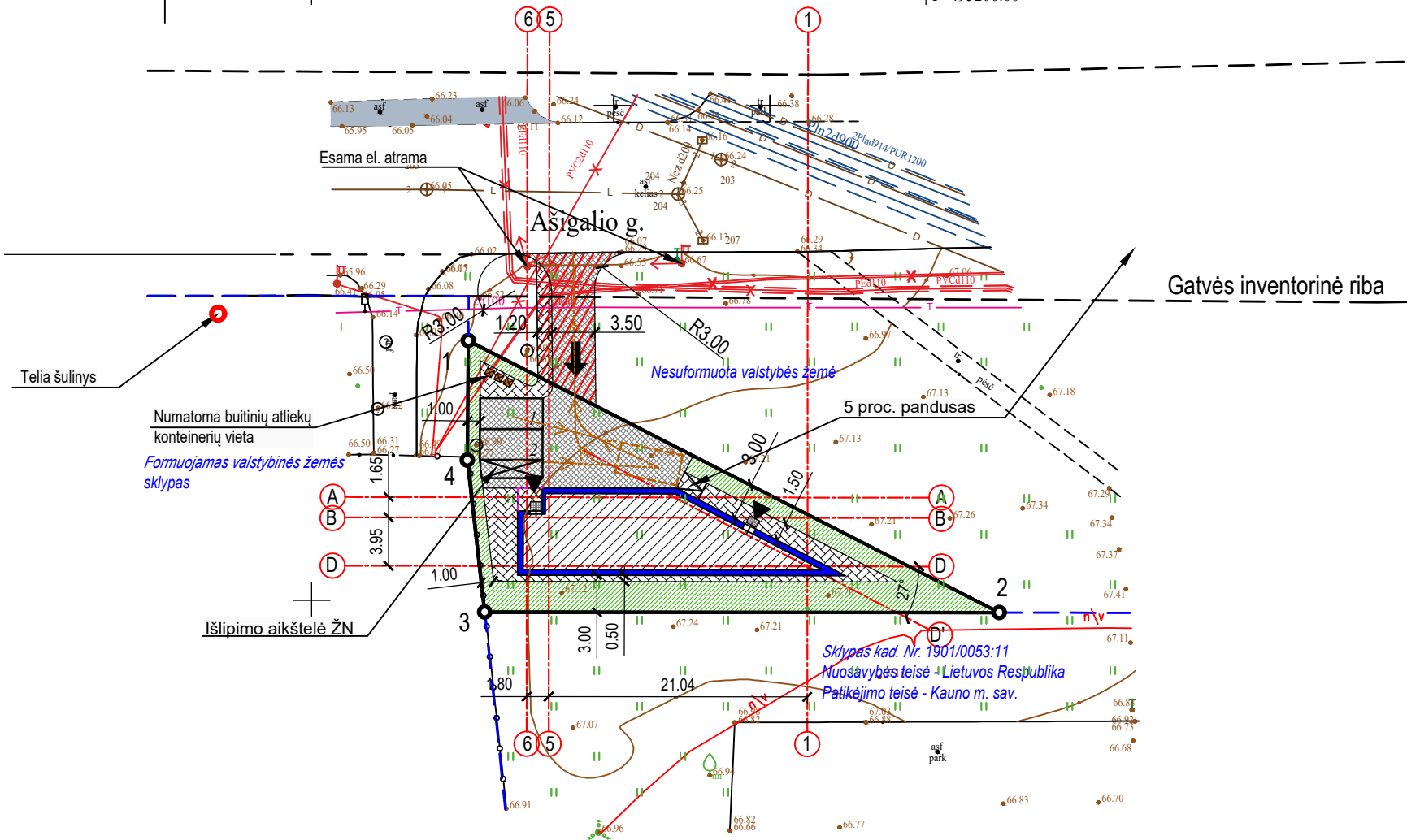

Situacijos schema

SUTARTINIAI ŽYMĖJIMAI:

- 1-2, 3-4: PROJ. ŽEMĖS SKLYPO RIBA
- [Blue dashed line]: GRETIMI ĮREGISTRUOTI ŽEMĖS SKLYPAI
- [Blue solid line]: PROJ. PASTATAS
- [Grey hatched box]: PROJ. TRINKELĖS TRANSPORTO EISMUI
- [Red hatched box]: PROJ. DANGOS UŽ SKLYPO RIBŲ, VALSTYBĖS ŽEMĖJE
- [Black hatched box]: PROJ. BETONINIŲ TRINKELIŲ GRINDINYS PĖSTIESIEMS
- [Green hatched box]: PROJ. ŽELDYNAI
- [Downward arrow]: PROJ. ĮVAŽIAVIMAS Į SKLYPĄ
- [Upward arrow]: PROJ. IĖJIMAS Į PASTATĄ
- [Dashed line with arrow]: AŠIGALIO G. INVENTORINĖ RIBA
- [Dashed box]: PROJ. PARKAVIMO VIETA
- [Dashed box with arrow]: PROJ. AUTOMOBILIO APSISUKIMO VIETA
- [Orange arrow]: IŠVAŽIUOJANČIŲ AUTOMOBILIŲ JUDĖJIMAS

±0,000=67,40

PAGRINDINIAI TECHNINIAI RODIKLIAI:

Nr.	RODIKLIO PAVADINIMAS	RODIKLIS	PASTABOS
<b>I. SKLYPAS</b>			
1.1	SKLYPO PLOTAS	470 m <sup>2</sup>	
1.2	SKLYPO UŽSTATYMO INTENSYVUMAS	0,425	Leistinas iki 2,0 pagal specialiuosius arch. reikalavimus, iki 1,0 - pagal Kauno m. BP
1.3	SKLYPO UŽSTATYMO TANKUMAS	29,2%	
<b>II. PASTATAS (PREKYBOS PASKIRTIES)</b>			
2.1	BENDRASIS PLOTAS	200,31 m <sup>2</sup>	
2.2	PAGRINDINIS PLOTAS	96,58 m <sup>2</sup>	
2.3	PASTATO TŪRIS	1183 m <sup>3</sup>	
2.4	AUKŠTŲ SKAIČIUS	2	
2.5	PASTATO AUKŠTIS	8,45m	
2.6	PASTATO ENERGINIO NAUDINGUMO KLASĖ	A++	
2.7	AUTOMOBILIŲ STOVĖJIMO VIETŲ SKAIČIUS	2	STR 2.06.04:2014 107 p. 4.3.4.
2.8	ŽELDYNŲ PLOTAS	35%	

OBJEKTAUS		-	
KOORDINAČIŲ SISTEMA: LKS-94		AUKŠČIŲ SISTEMA: LAS07	
Atestato Nr.	Projektuotojas:	STATINIO PROJEKTO PAVADINIMAS: Prekybos paskirties (komercinės paskirties grupės) pastato Ašigalio g. 34, Kaune statybos projektas	
A1901	PV	J. Šarakauskas	DOKUMENTO PAVADINIMAS: Sklypo planas M 1:500
A1901	PDV	J. Šarakauskas	
LT	STATYTOJAS: P. K., K. K.	DOKUMENTO ŽYMUO: 2025.005-PP-SP-02	
		LAPAS	LAPŲ
		1	1

PIRMO AUKŠTO PLANAS M 1:100

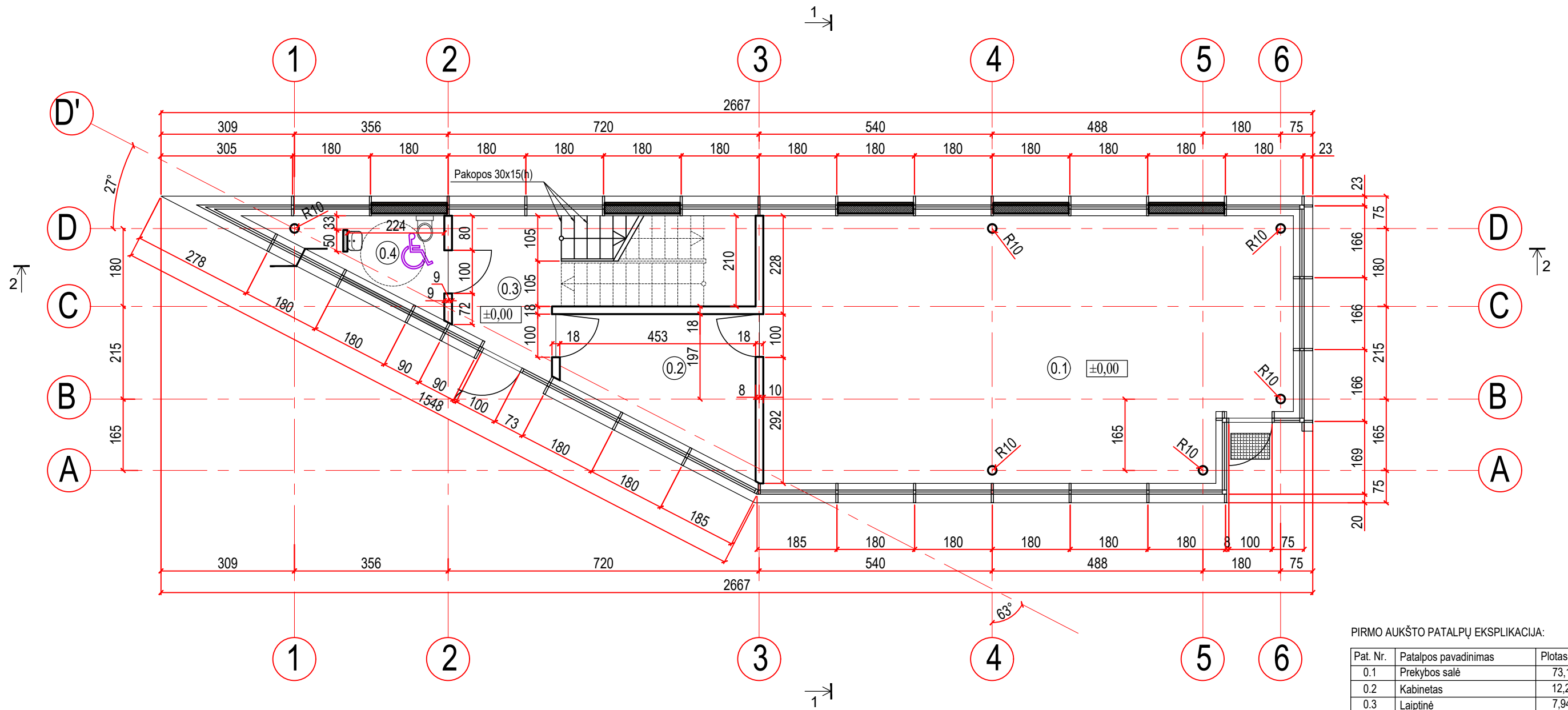

PIRMO AUKŠTO PATALPŲ EKSPLIKACIJA:

Pat. Nr.	Patalpos pavadinimas	Plotas, m <sup>2</sup>
0.1	Prekybos salė	73,12
0.2	Kabinetas	12,24
0.3	Laiptinė	7,94
0.4	WC	5,71
Pirmo a. plotas		99,01m <sup>2</sup>

PASTABOS:

- Brėžinys neskirtas matuoti.
- Matmenys nurodyti centimetrais.
- TDP metu atliekant bet kokius pakeitimus, suderinti su projektinių pasiūlymų autoriais.

SUTARTINIAI ŽYMĖJIMAI:

- Mūrinės ir g/b konstrukcijos
- Šiluminė izoliacija PIR
- Skardos lankstinys
- G/k pertvara

LAIDA	IŠLEIDIMO DATA	LAIDOS STATUSAS. KEITIMO PRIEŽASTIS (JEI TAIKOMA)
Atestato Nr.	Projektuotojas: 	STATINIO PROJEKTO PAVADINIMAS: Prekybos paskirties (komercinės paskirties grupės) pastato Ašigalio g. 34, Kaune statybos projektas
A1901	PV J. Šarakauskas	DOKUMENTO PAVADINIMAS: Pirmo aukšto planas M 1:100
A1901	PDV J. Šarakauskas	
LT	STATYTOJAS: P. K., K. K.	DOKUMENTO ŽYMUO: 2025.005-PP-SA-01
		LAPAS LAPŲ
		1 1

ANTRO AUKŠTO PLANAS M 1:100

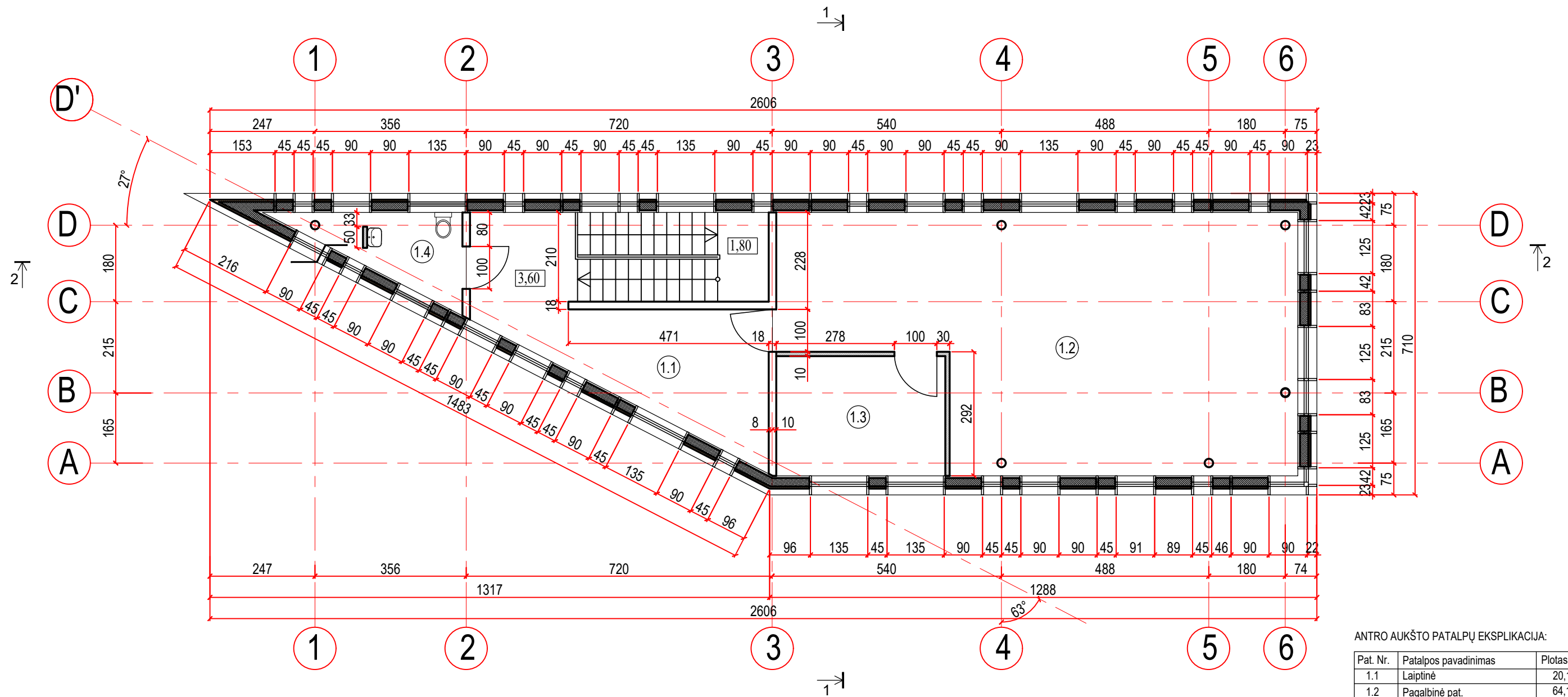

ANTRO AUKŠTO PATALPŲ EKSPLIKACIJA:

Pat. Nr.	Patalpos pavadinimas	Plotas, m <sup>2</sup>
1.1	Laiptinė	20,18
1.2	Pagalbinė pat.	64,19
1.3	Kabinetas	11,22
1.4	WC	5,71

Antro a. plotas 101,30m<sup>2</sup>  
Bendras pastato plotas 200,31m<sup>2</sup>

PASTABOS:

- Brėžinys neskirtas matuoti.
- Matmenys nurodyti centimetrais.
- TDP metu atliekant bet kokius pakeitimus, suderinti su projektinių pasiūlymų autoriais.

SUTARTINIAI ŽYMĖJIMAI:

- Mūrinės ir g/b konstrukcijos
- Šiluminė izoliacija PIR
- Skardos lankstinys
- G/k pertvara

LAIDA	IŠLEIDIMO DATA	LAIDOS STATUSAS. KEITIMO PRIEŽASTIS (JEI TAIKOMA)
Atestato Nr.	Projektuotojas: 	STATINIO PROJEKTO PAVADINIMAS: Prekybos paskirties (komercinės paskirties grupės) pastato Ašigalio g. 34, Kaune statybos projektas
A1901	PV J. Šarakauskas	DOKUMENTO PAVADINIMAS: Antro aukšto planas M 1:100
A1901	PDV J. Šarakauskas	
LT	STATYTOJAS: P. K., K. K.	DOKUMENTO ŽYMUO: 2025.005-PP-SA-02
		LAPAS LAPŲ
		1 1

STOGO PLANAS M 1:100

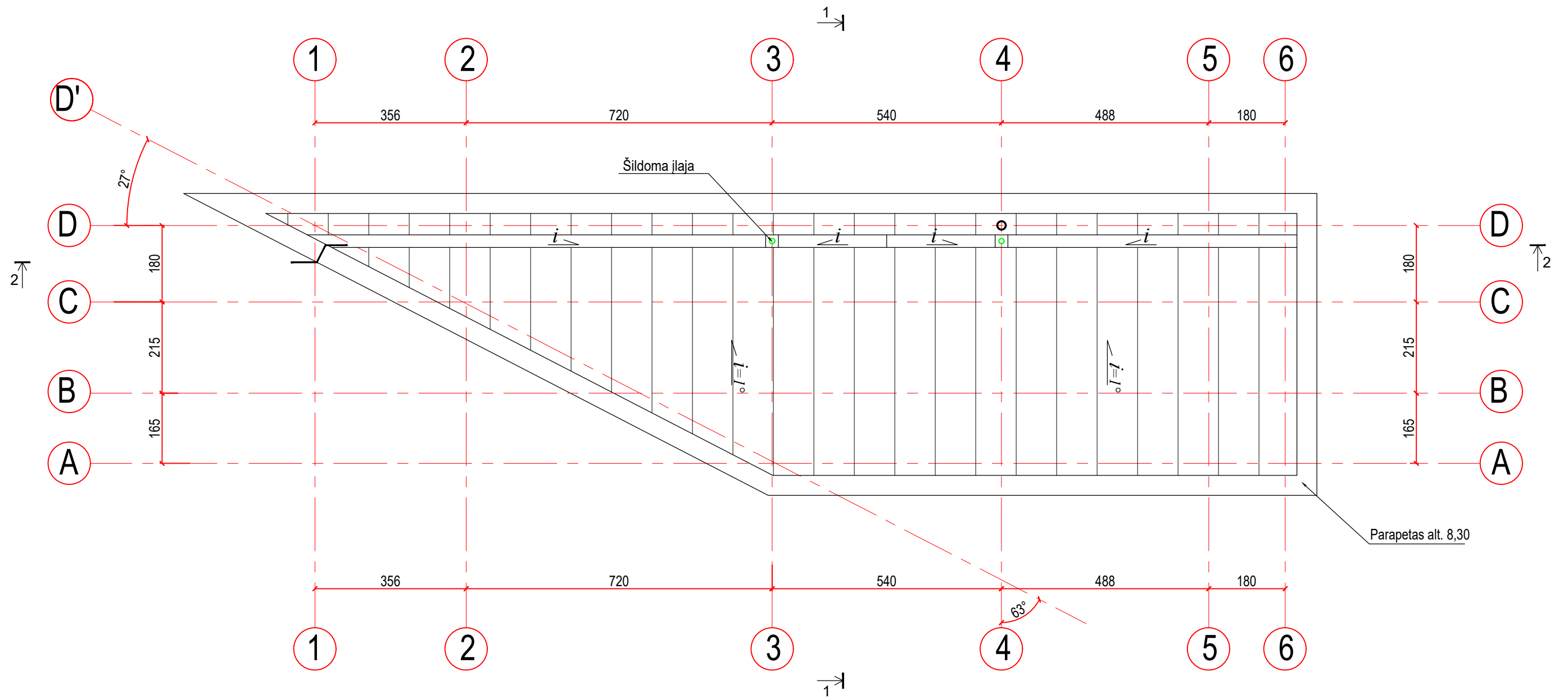

PASTABOS:

1. Brėžinys neskirtas matuoti.
2. Matmenys nurodyti centimetrais.
3. TDP metu atliekant bet kokius pakeitimus, suderinti su projektinių pasiūlymų autoriais.
4. Parapetų viršaus nuolydis į stogo pusę turi būti ne mažesnis kaip 2,9 laipsnio.
5. Stogo danga - PVC.

LAIDA		IŠLEIDIMO DATA		LAIDOS STATUSAS. KEITIMO PRIEŽASTIS (JEI TAIKOMA)	
Atestato Nr.	Projektuotojas:	 <small>ALAUNĖS IR ŠARAKAUSKAS ARCHITEKTAI</small>		STATINIO PROJEKTO PAVADINIMAS:	
A1901	PV			J. Šarakauskas	Prekybos paskirties (komercinės paskirties grupės) pastato Ašigalio g. 34, Kaune statybos projektas
A1901	PDV	J. Šarakauskas	DOKUMENTO PAVADINIMAS:		LAIDA
			Stogo planas M 1:100		0
LT	STATYTOJAS:	DOKUMENTO ŽYMUO:		LAPAS	LAPŲ
	P. K., K. K.	2025.005-PP-SA-03		1	1

PJŪVIS 1-1 M 1:100

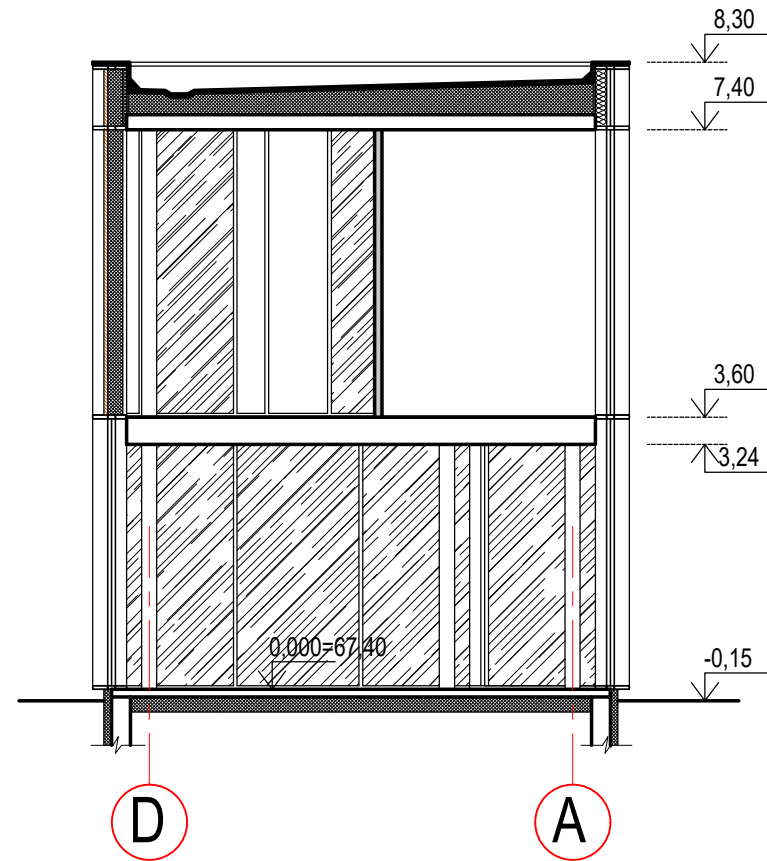



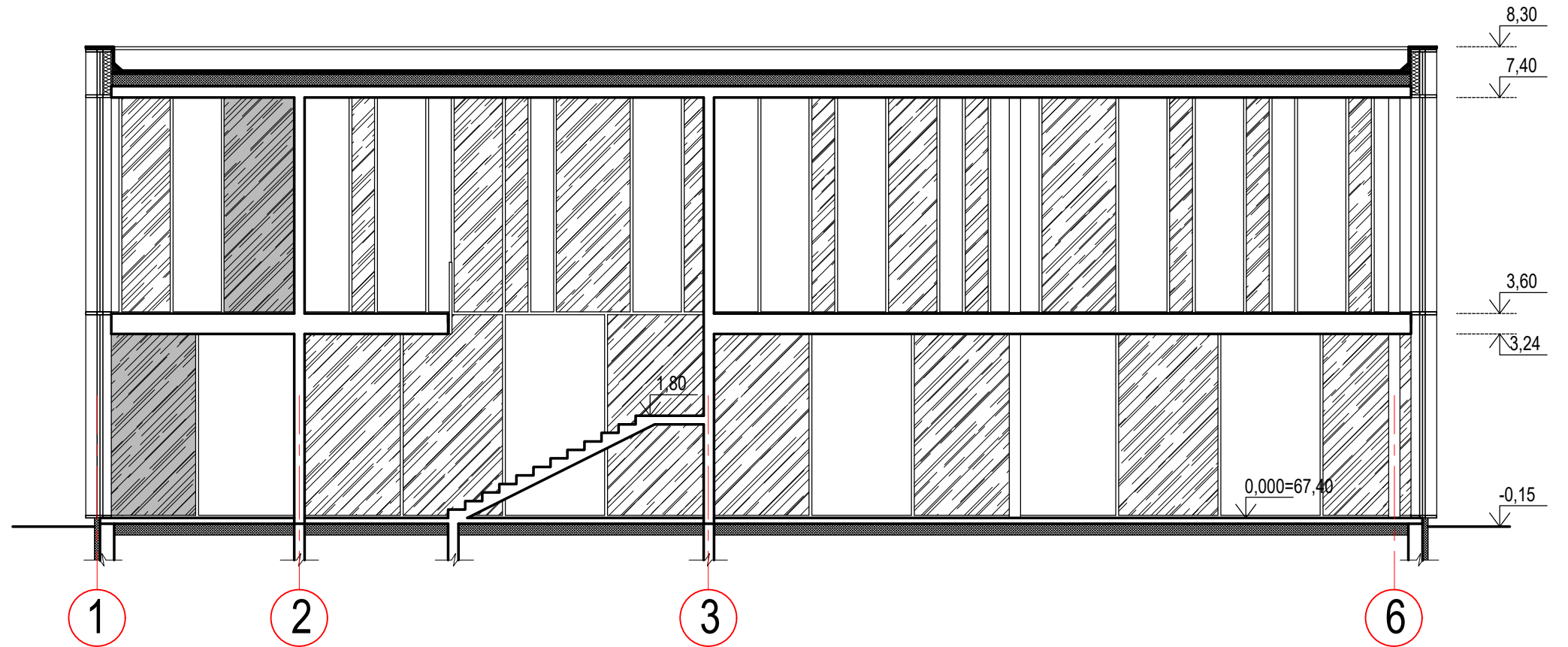

PJŪVIS 2-2 M 1:100



PASTABOS:

1. Brėžinys neskirtas matuoti.
2. Matmenys nurodyti centimetrais.
3. TDP metu atliekant bet kokius pakeitimus, suderinti su projektinių pasiūlymų autoriais.

SUTARTINIAI ŽYMĖJIMAI:

-  Mūrinės ir g/b konstrukcijos
-  Šiluminė izoliacija
-  Skardos lankstinys
-  G/k pertvara

LAIDA	IŠLEIDIMO DATA	LAIDOS STATUSAS. KEITIMO PRIEŽASTIS (JEI TAIKOMA)		
Atestato Nr.	Projektuotojas:	 <small>ALAUNĖS IR ŠARAKAUSKO ARCHITEKTAI</small>		<b>STATINIO PROJEKTO PAVADINIMAS:</b> Prekybos paskirties (komercinės paskirties grupės) pastato Ašigalio g. 34, Kaune statybos projektas
A1901	PV			
A1901	PDV	J. Šarakauskas	<b>DOKUMENTO PAVADINIMAS:</b> Pjūvis 1-1 M 1:100 Pjūvis 2-2 M 1:100	
LT	STATYTOJAS:	DOKUMENTO ŽYMUO:		LAPAS
	P. K., K. K.	2025.005-PP-SA-04		LAPŲ
				1
				1

FASADAS 1-6 M 1:100

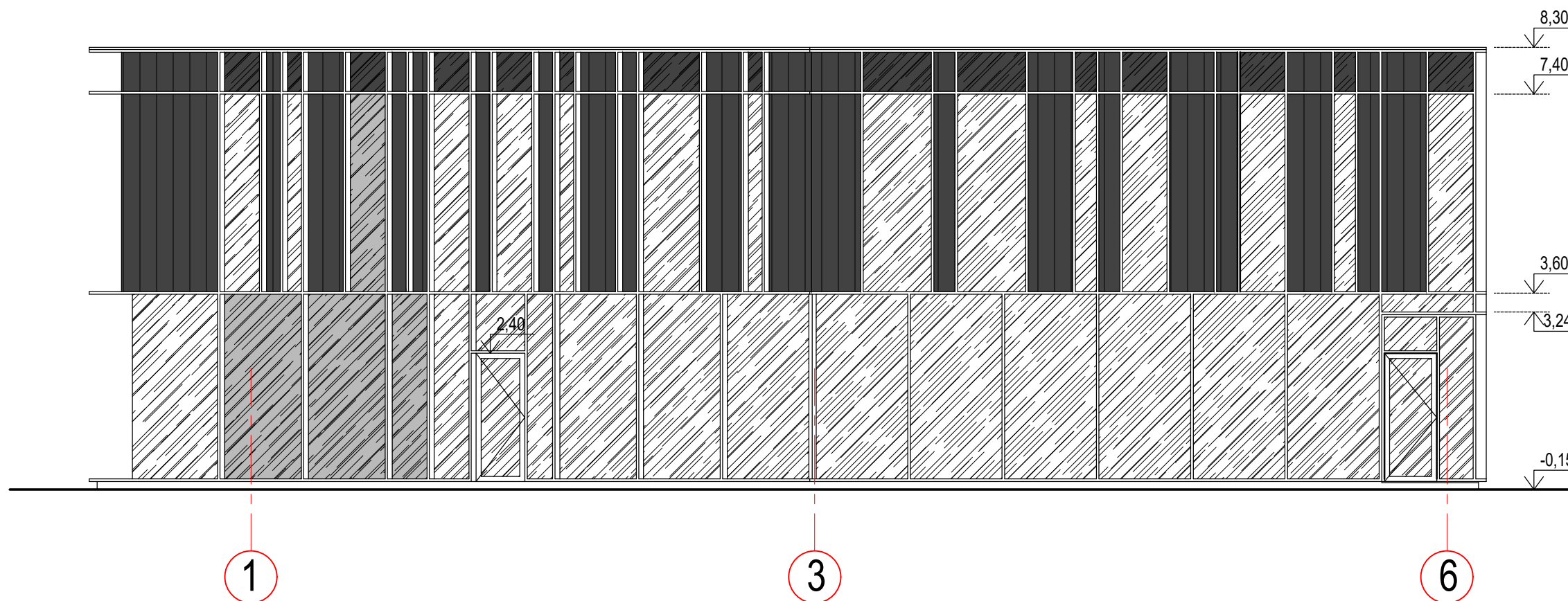

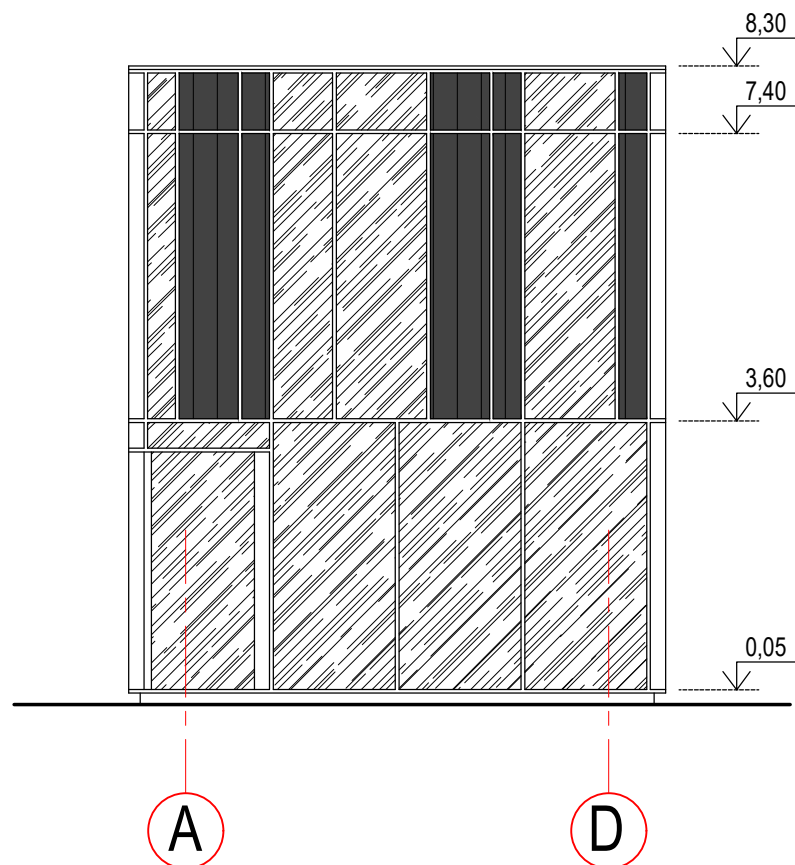

FASADAS A-D M 1:100



PASTABOS:

1. Brėžinys neskirtas matuoti.
2. Matmenys nurodyti centimetrais.
3. TDP metu atliekant bet kokius pakeitimus, suderinti su projektinių pasiūlymų autoriais.

SUTARTINIAI ŽYMĖJIMAI:

-  Fasadinė skarda
-  Stiklas
-  Matinis stiklas

LAIDA		IŠLEIDIMO DATA		LAIDOS STATUSAS. KEITIMO PRIEŽASTIS (JEI TAIKOMA)	
Atestato Nr.	Projektuotojas:	 <small>ALAUNĖS IR ŠARAKAUSKO ARCHITEKTAI</small>		STATINIO PROJEKTO PAVADINIMAS: Prekybos paskirties (komercinės paskirties grupės) pastato Ašigalio g. 34, Kaune statybos projektas	
A1901	PV			J. Šarakauskas	DOKUMENTO PAVADINIMAS: Fasadas 1-6 M 1:100 Fasadas A-D M 1:100
A1901	PDV	J. Šarakauskas			LAIDA 0
LT	STATYTOJAS: P. K., K. K.		DOKUMENTO ŽYMUO: 2025.005-PP-SA-05		LAPAS 1
					LAPŲ 1

FASADAS 6-1 M 1:100

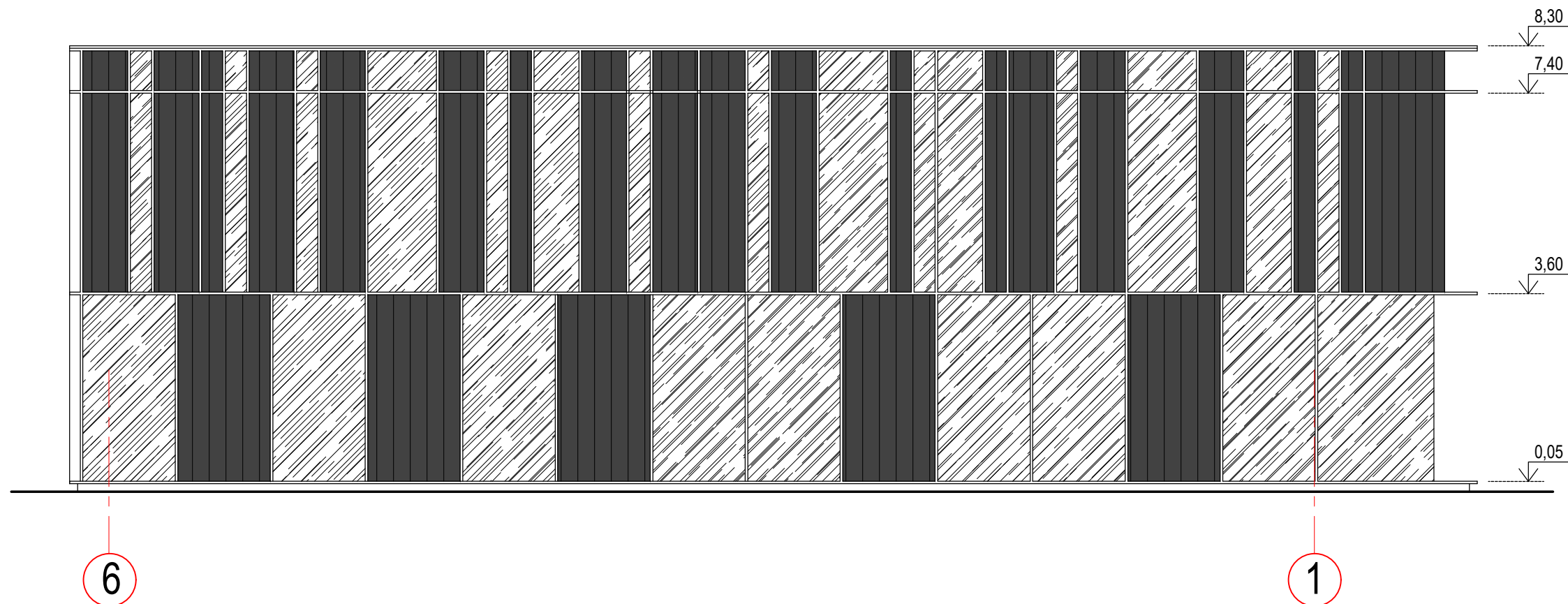

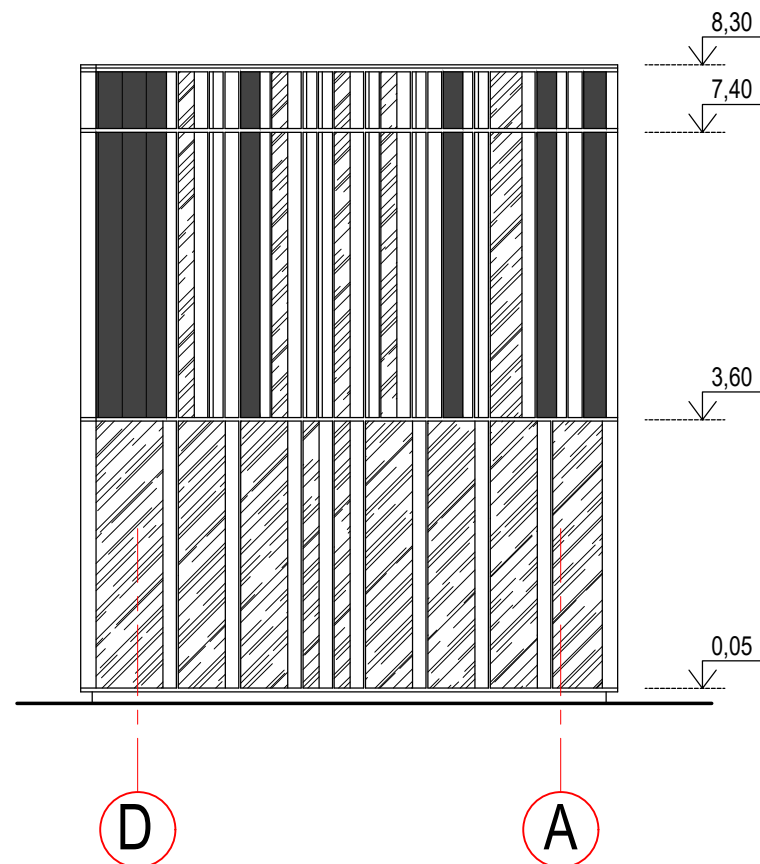

FASADAS D-A M 1:100



PASTABOS:

1. Brėžinys neskirtas matuoti.
2. Matmenys nurodyti centimetrais.
3. TDP metu atliekant bet kokius pakeitimus, suderinti su projektinių pasiūlymų autoriais.

SUTARTINIAI ŽYMĖJIMAI:

-  Fasadinė skarda
-  Stiklas
-  Matinis stiklas

LAIDA		IŠLEIDIMO DATA		LAIDOS STATUSAS. KEITIMO PRIEŽASTIS (JEI TAIKOMA)	
Atestato Nr.	Projektuotojas:	 ALAUNĖS IR ŠARAKAUSKO ARCHITEKTAI		STATINIO PROJEKTO PAVADINIMAS: Prekybos paskirties (komercinės paskirties grupės) pastato Ašigalio g. 34, Kaune statybos projektas	
A1901	PV			J. Šarakauskas	DOKUMENTO PAVADINIMAS: Fasadas 1-6 M 1:100 Fasadas A-D M 1:100
A1901	PDV	J. Šarakauskas			LAIDA 0
LT	STATYTOJAS: P. K., K. K.		DOKUMENTO ŽYMUO: 2025.005-PP-SA-06		LAPAS 1
					LAPŲ 1





