

Žemės sklypo dalis 3.B
DP leidžiamasis pastato aukštis iki
abs.alt. 159,8



Žemės sklypo dalis 2.B
DP leidžiamasis pastato aukštis iki
abs.alt. 148,8

RYTINIS FASADAS

1:300

SUTARTINIAI ŽYMĖJIMAI

Eil.Nr.	Žymėjimas	Aprašas
1		Skaidrus / saugus / refleksuojantis stiklas
2		Kirstas tinklas_ šviesus (RAL tikslinama TDP metu)
3		Kirstas tinklas_ tamsus (RAL tikslinama TDP metu)
4		Kirstas tinklas_ tamsiai rudos vario spalvos (RAL tikslinama TDP metu)
5		Apdaila šviesi su 3D faktūra (RAL tikslinama TDP metu)
6		Apdaila tamsi_ keramikos apdaila (RAL tikslinama TDP metu)
7		Apdaila tamsiai rudos vario spalvos_ keramikos apdaila (RAL tikslinama TDP metu)
8		Apdaila tamsi_ langų intarpai (RAL tikslinama TDP metu)

PASTABOS:

1. Projektuojamo statinio, abs. alt. ±0.00 - 123.00;
2. Visi statinio ir sklypo elementai privalo atitikti STR 2.3.01:2019 „Statinių prieinamumas“ bei teisės aktus pagal jo nuorodas.
3. Statybų metu rangovas privalo visų dangų ir gaminių matmenis patikrinti ir patikslinti statybos aikštelėje.
4. Visi vykdomi darbai privalo atitikti aktualius statybos procesus reglamentuojančius statutinius reikalavimus, metodinius nurodymus bei gamintojų/teikėjų reikalavimus.

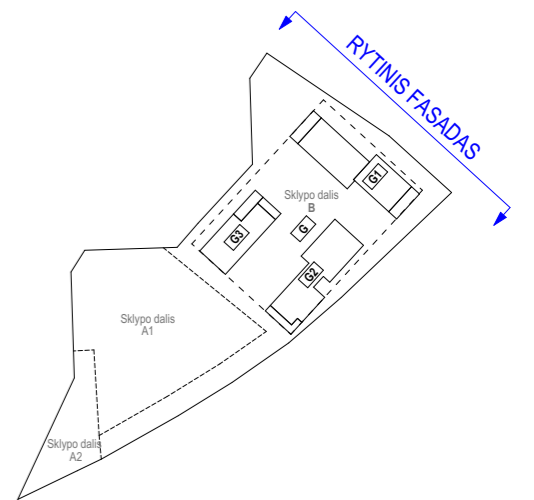

31 3A	Projektuotojas:	313 architects, UAB k. 301313549, Manufaktūrų g. 20, LT-11342 Vilnius	Objektas:	Daugiabučio gyvenamojo namo, Kareivių g.14, Vilnius, statybos projektas	
	A1667	SPV	Justinas Žalys	2025-10	Brėžinys: Rytinis fasadas
A1672	SPDV/Arch	Ernesta Skukauskienė	2025-10	Mastelis	
Stadija	Užsakovas:	UAB "Sporto klubų investicijos"		Kompleksas:	313-133-PP-SA.B.03.2
PP	formatas A3			Laida	0



ŠIAURINIS FASADAS

1:300

SUTARTINIAI ŽYMĖJIMAI		
Eil.Nr.	Žymėjimas	Aprašas
1		Skaidrus / saugus / refleksuojantis stiklas
2		Kirstas tinklas_ šviesus (RAL tikslinama TDP metu)
3		Kirstas tinklas_ tamsus (RAL tikslinama TDP metu)
4		Kirstas tinklas_ tamsiai rudos vario spalvos (RAL tikslinama TDP metu)
5		Apdaila šviesi su 3D faktūra (RAL tikslinama TDP metu)
6		Apdaila tamsi_ keramikos apdaila (RAL tikslinama TDP metu)
7		Apdaila tamsiai rudos vario spalvos_ keramikos apdaila (RAL tikslinama TDP metu)
8		Apdaila tamsi_ langų intarpai (RAL tikslinama TDP metu)

PASTABOS:
 1. Projektuojamo statinio, abs. alt. ±0.00 - 123.00;
 2. Visi statinio ir sklypo elementai privalo atitikti STR 2.3.01:2019 „Statinių prieinamumas“ bei teisės aktus pagal jo nuorodas.
 3. Statybų metu rangovas privalo visų dangų ir gaminių matmenis patikrinti ir patikslinti statybos aikštelėje.
 4. Visi vykdomi darbai privalo atitikti aktualius statybos procesus reglamentuojančius statutinius reikalavimus, metodinius nurodymus bei gamintojų/teikėjų reikalavimus.

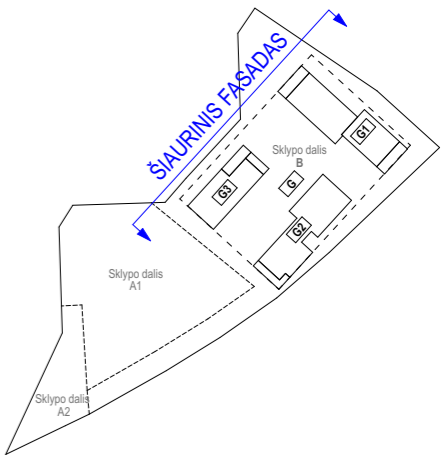

31 3A	Projektuotojas:	313 architects, UAB [k. 301313549, Manufaktūrų g. 20, LT-11342 Vilnius]	Objektas:	Daugiabučio gyvenamojo namo, Kareivių g.14, Vilnius, statybos projektas			
	A1667	SPV	Justinas Žalys	2025-10	Brėžinys:	Šiaurinis fasadas	Mastelis
A1672	SPDV/Arch	Ernesta Skukauskienė	2025-10				
Stadija	Užsakovas:	UAB "Sporto klubų investicijos"		Kompleksas:	313-133-PP-SA.B.03.3		Laida
PP							0

formatas A3

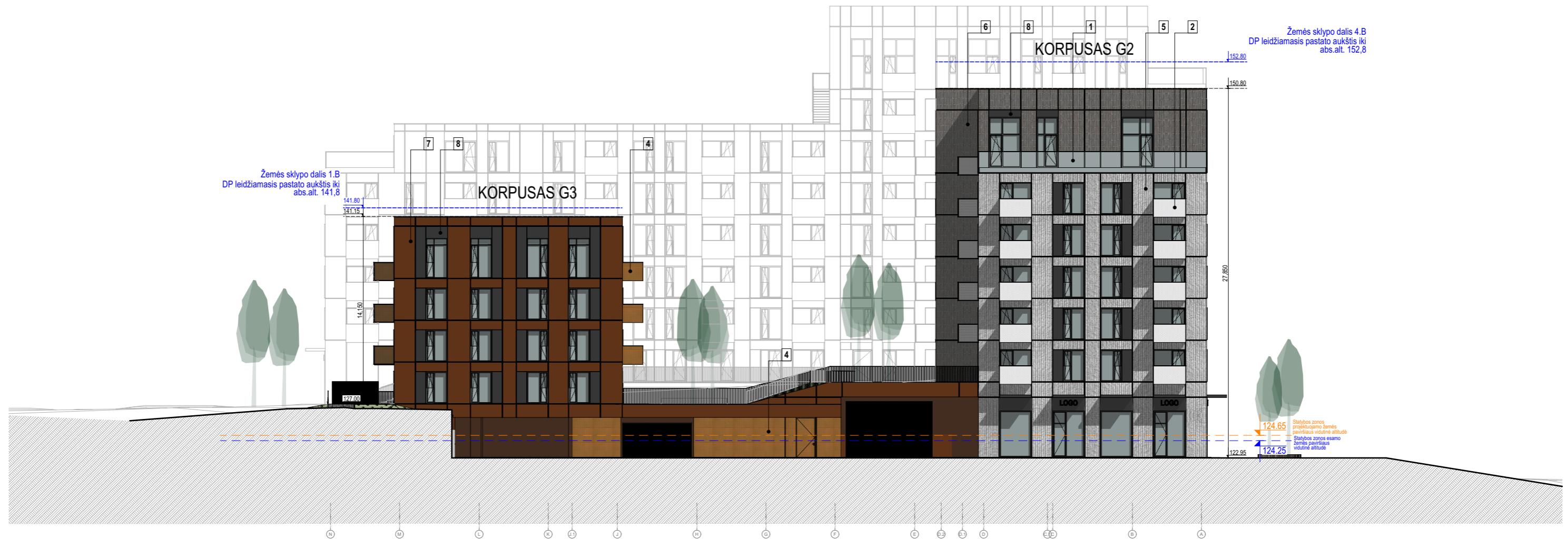

VAKARINIS FASADAS

1:300

SUTARTINIAI ŽYMĖJIMAI

Eil.Nr.	Žymėjimas	Aprašas
1		Skaidrus / saugus / refleksuojantis stiklas
2		Kirstas tinklas_ šviesus (RAL tikslinama TDP metu)
3		Kirstas tinklas_ tamsus (RAL tikslinama TDP metu)
4		Kirstas tinklas_ tamsiai rudos vario spalvos (RAL tikslinama TDP metu)
5		Apdaila šviesi su 3D faktūra (RAL tikslinama TDP metu)
6		Apdaila tamsi_ keramikos apdaila (RAL tikslinama TDP metu)
7		Apdaila tamsiai rudos vario spalvos_ keramikos apdaila (RAL tikslinama TDP metu)
8		Apdaila tamsi_ langų intarpai (RAL tikslinama TDP metu)

PASTABOS:

1. Projektuojamo statinio, abs. alt. ±0.00 - 123.00;
2. Visi statinio ir sklypo elementai privalo atitikti STR 2.3.01:2019 „Statinių prieinamumas“ bei teisės aktus pagal jo nuorodas.
3. Statybų metu rangovas privalo visų dangų ir gaminių matmenis patikrinti ir patikslinti statybos aikštelėje.
4. Visi vykdomi darbai privalo atitikti aktualius statybos procesus reglamentuojančius statutinius reikalavimus, metodinius nurodymus bei gamintojų/teikėjų reikalavimus.

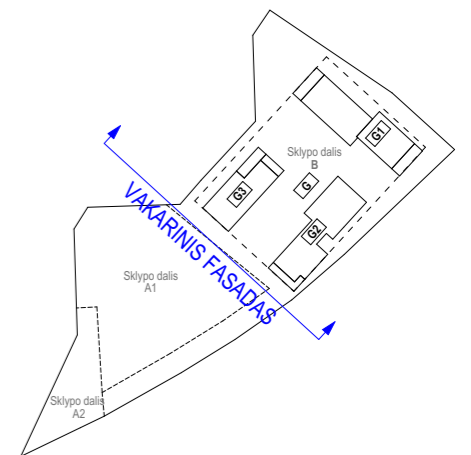

31 3A	Projektuotojas: 313 architects, UAB į.k. 301313549, Manufaktūrų g. 20, LT-11342 Vilnius			Objektas: Daugiabučio gyvenamojo namo, Kareivių g.14, Vilnius, statybos projektas		
	A1667	SPV	Justinas Žalys	2025-10	Brėžinys: Vakarinis fasadas	Mastelis
A1672	SPDV/Arch	Ernesta Skukauskienė	2025-10			
Stadija	Užsakovas: UAB "Sporto klubų investicijos"			Kompleksas: 313-133-PP-SA.B.03.4		Laida
PP						0

formatas A3

Žemės sklypo dalis 3.B
DP leidžiamasis pastato aukštis
iki abs.alt. 159,8

Žemės sklypo dalis 2.B
DP leidžiamasis pastato aukštis
iki abs.alt. 148,8

Žemės sklypo dalis 3.B
DP leidžiamasis pastato aukštis
iki abs.alt. 152,8



SUTARTINIAI ŽYMĖJIMAI		
Eil.Nr.	Žymėjimas	Aprašas
1		Skaidrus / saugus / refleksuojantis stiklas
2		Kirstas tinklas_ šviesus (RAL tikslinama TDP metu)
3		Kirstas tinklas_ tamsus (RAL tikslinama TDP metu)
4		Kirstas tinklas_ tamsiai rudos vario spalvos (RAL tikslinama TDP metu)
5		Apdaila šviesi su 3D faktūra (RAL tikslinama TDP metu)
6		Apdaila tamsi_ keramikos apdaila (RAL tikslinama TDP metu)
7		Apdaila tamsiai rudos vario spalvos_ keramikos apdaila (RAL tikslinama TDP metu)
8		Apdaila tamsi_ langų intarpai (RAL tikslinama TDP metu)

PASTABOS:
 1. Projektuojamo statinio, abs. alt. ±0.00 - 123.00;
 2. Visi statinio ir sklypo elementai privalo atitikti STR 2.3.01:2019 „Statinių prieinamumas“ bei teisės aktus pagal jo nuorodas.
 3. Statybų metu rangovas privalo visų dangų ir gaminių matmenis patikrinti ir patikslinti statybos aikštelėje.
 4. Visi vykdomi darbai privalo atitikti aktualius statybos procesus reglamentuojančius statutinius reikalavimus, metodinius nurodymus bei gamintojų/teikėjų reikalavimus.

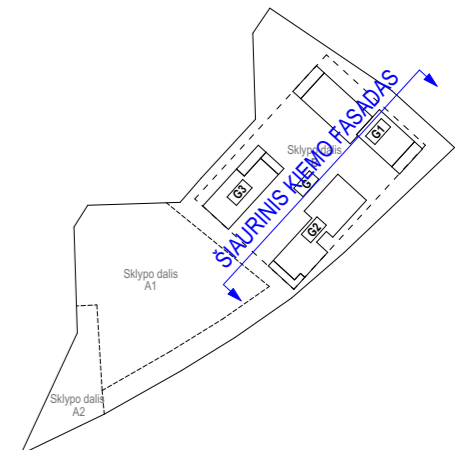

31 3A	Projektuotojas:	313 architects, UAB į.k. 301313549, Manufaktūrų g. 20, LT-11342 Vilnius	Objektas:	Daugiabučio gyvenamojo namo, Kareivių g.14, Vilnius, statybos projektas			
	A1667	SPV	Justinas Žalys	2025-10	Brėžinys:	Šiaurinis kiemo fasadas	Mastelis
A1672	SPDV/Arch	Ernesta Skukauskienė	2025-10				
Stadija	Užsakovas:	UAB "Sporto klubų investicijos"		Kompleksas:	313-133-PP-SA.B.03.5		Laida
PP						0	