







SUTARTINIAI ŽYMĖJIMAI:

-  Nagrinėjamos teritorijos riba
-  Gatvės
-  Upė
-  Želdynai
-  Pastatai
-  Perspektyviniai pastatai

UŽSTATYMO TIPAS:



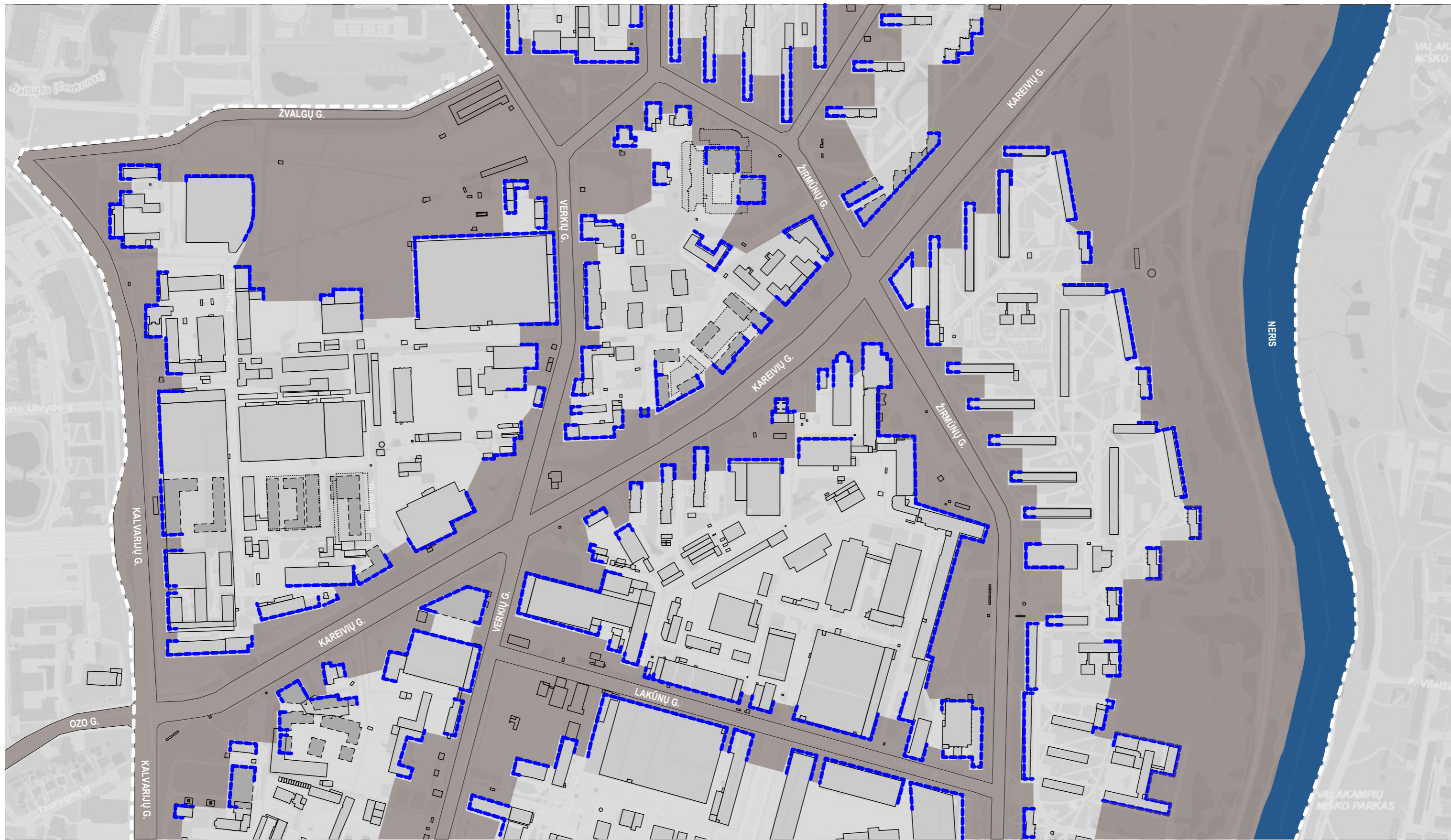

-  Pramoninis
-  Laisvo planavimo
-  Perimetrinis
-  Besiformuojantis perimetrinis

formatas A3

31 3A	Projektuotojas: 313 architects, UAB į.k. 301313549, Manufaktūrų g. 20, LT-11342 Vilnius			Objektas: Daugiabučių gyvenamųjų namų, Kareivių g.14, Vilnius, statybos projektas	
	A1667	SPV	J. Žalys	2025-10-01	Brėžinys: Mastelis
A1672	SPDV/Arch.	E. Skukauskienė	2025-10-01	Urbanistinė užstatymo analizė	
Stadija	Užsakovas: UAB "Sporto klubų investicijos"			Kompleksas:	Laida
PP				313-133-PP-SCH.1	0



SUTARTINIAI ŽYMĖJIMAI:

-  Nagrinėjamos teritorijos riba
-  Pastato tūrio kontūras formuojantis urbanistines erdves
-  Esami pastatai
-  Urbanistinės erdves
-  Perspektyviniai pastatai

31 3A	Projektuotojas: 313 architects, UAB į.k. 301313549, Manufaktūrų g. 20, LT-11342 Vilnius			Objektas: Daugiabučių gyvenamųjų namų, Kareivių g.14, Vilnius, statybos projektas		
	A1667	SPV	J. Žalys	2025-10-01	Brėžinys: Urbanistinių erdvių sistemos verinimas	Mastelis
A1672	SPDV/Arch.	E. Skukauskienė	2025-10-01			
Stadija	Užsakovas: UAB "Sporto klubų investicijos"			Kompleksas:		Laida
PP				313-133-PP-SCH.2		0

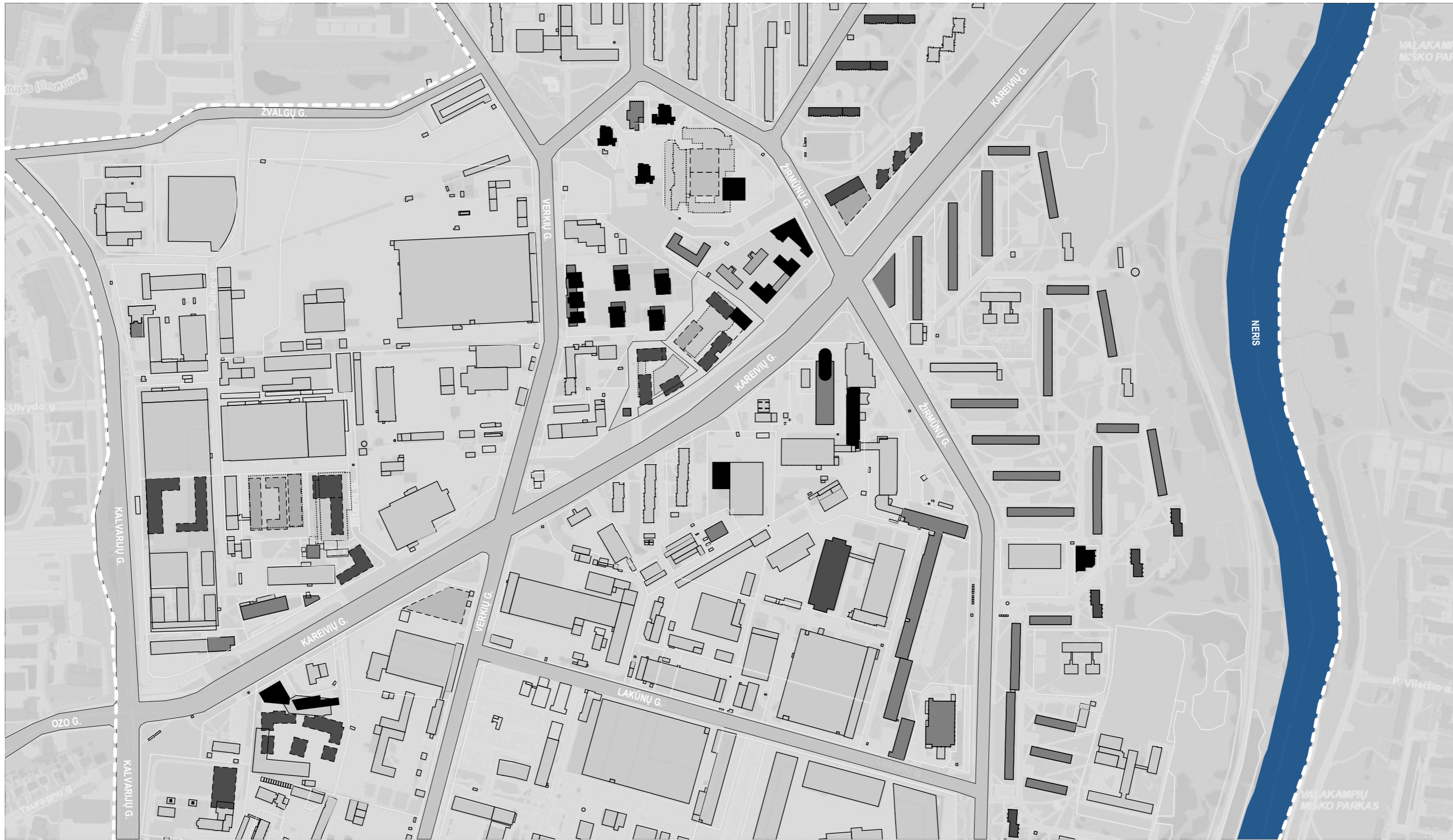

SUTARTINIAI ŽYMĖJIMAI:

- | | | | |
|--|--------------------------|--|---|
| | Esami pastatai | | Pastatų tūriai kurių aukštis daugiau nei 30m |
| | Perspektyviniai pastatai | | Pastatų tūriai kurių aukštis 25-30m |
| | | | Pastatų tūriai kurių aukštis 15-25m |
| | | | Pastatų tūriai kurių aukštis mažesnis nei 15m |

formatas A3

31 3A	Projektuotojas: 313 architects, UAB į.k. 301313549, Manufaktūrų g. 20, LT-11342 Vilnius			Objektas: Daugiabučių gyvenamųjų namų, Kareivių g.14, Vilnius, statybos projektas	
	A1667	SPV	J. Žalys	2025-10-01	Brėžinys: Urbanistinis aplinkinio užstatymo aukščio kontekstas
A1672	SPDV/Arch.	E. Skukauskienė	2025-10-01	Mastelis	
Stadija	Užsakovas: UAB "Sporto klubų investicijos"			Kompleksas:	Laida
PP				313-133-PP-SCH.3	0

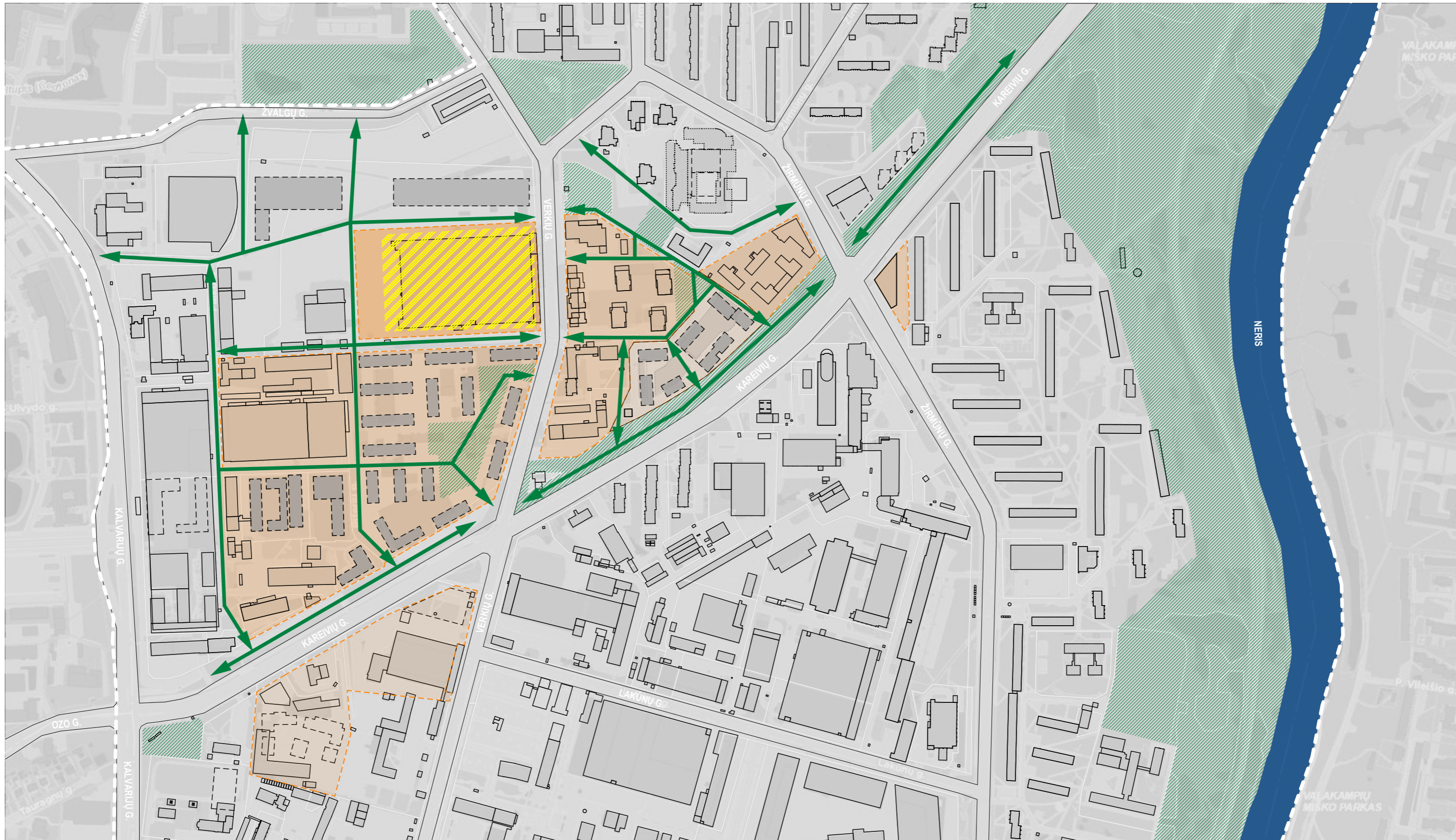

SUTARTINIAI ŽYMĖJIMAI:

- | | | | |
|--|---------------------------------------|--|-------------------------------------|
| | Esami pastatai | | Pėsčiųjų takų infrastruktūra |
| | Perspektyviniai pastatai | | Žalios zonos / viešos erdvės |
| | Planuojamas perspektyvinis užstatymas | | Planuojama mokykla / vaikų darželis |
| | Esamas perspektyvinis užstatymas | | |

31 3A	Projektuotojas: 313 architects, UAB į.k. 301313549, Manufaktūrų g. 20, LT-11342 Vilnius			Objektas: Daugiabučių gyvenamųjų namų, Kareivių g.14, Vilnius, statybos projektas		formatas A3
	A1667	SPV	J. Žalys	2025-10-01	Brėžinys: Urbanistinis aplinkinio užstatymo pėsčiųjų infrastruktūros kontekstas	Mastelis
A1672	SPDV/Arch.	E. Skukauskienė	2025-10-01			
Stadija	Užsakovas: UAB "Sporto klubų investicijos"			Kompleksas: 313-133-PP-SCH.4		Laida
PP						0

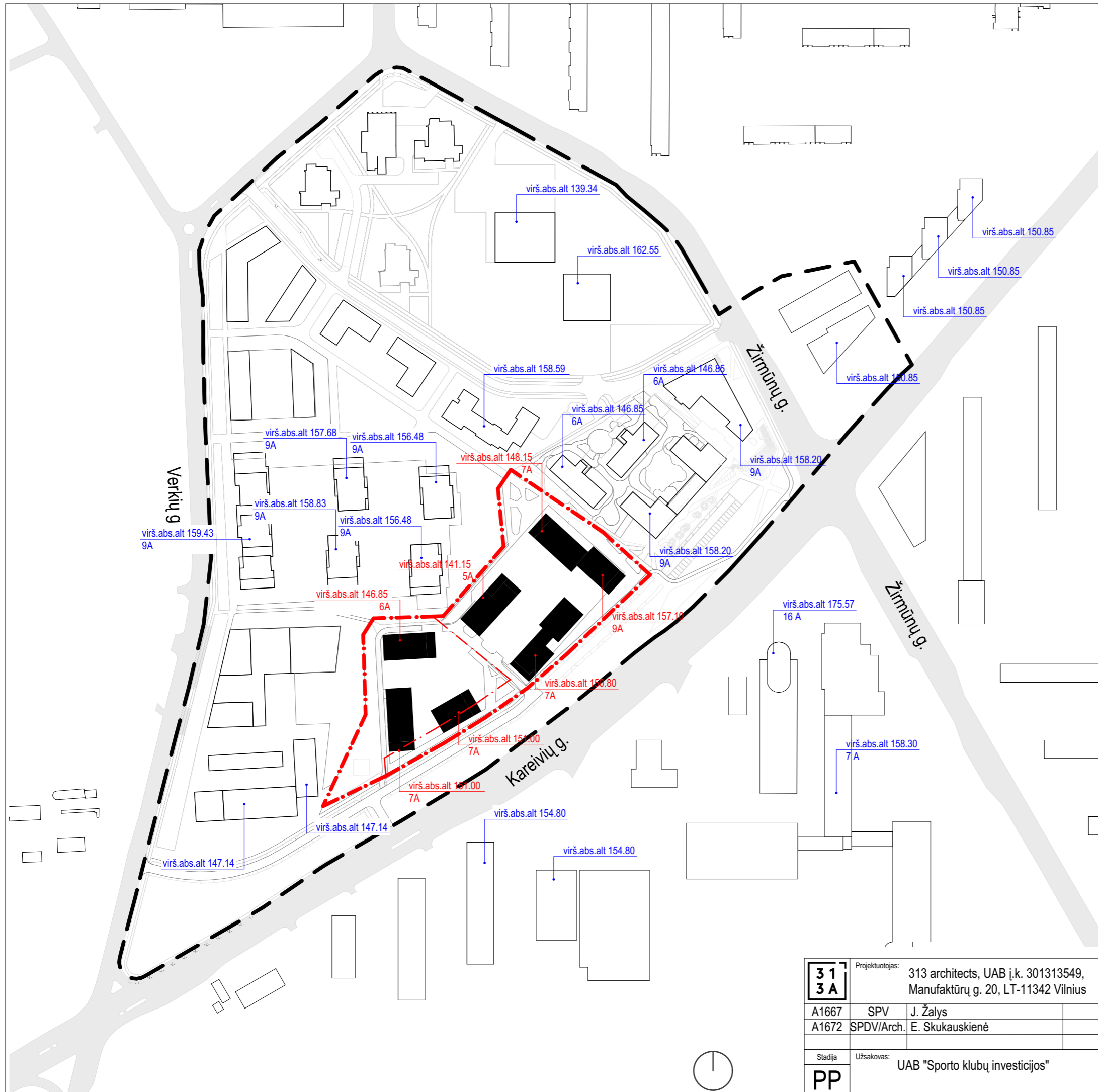

Sutartiniai žymėjimai

	Esami pastatai
	Projektuojami pastatai
	Sklypo riba

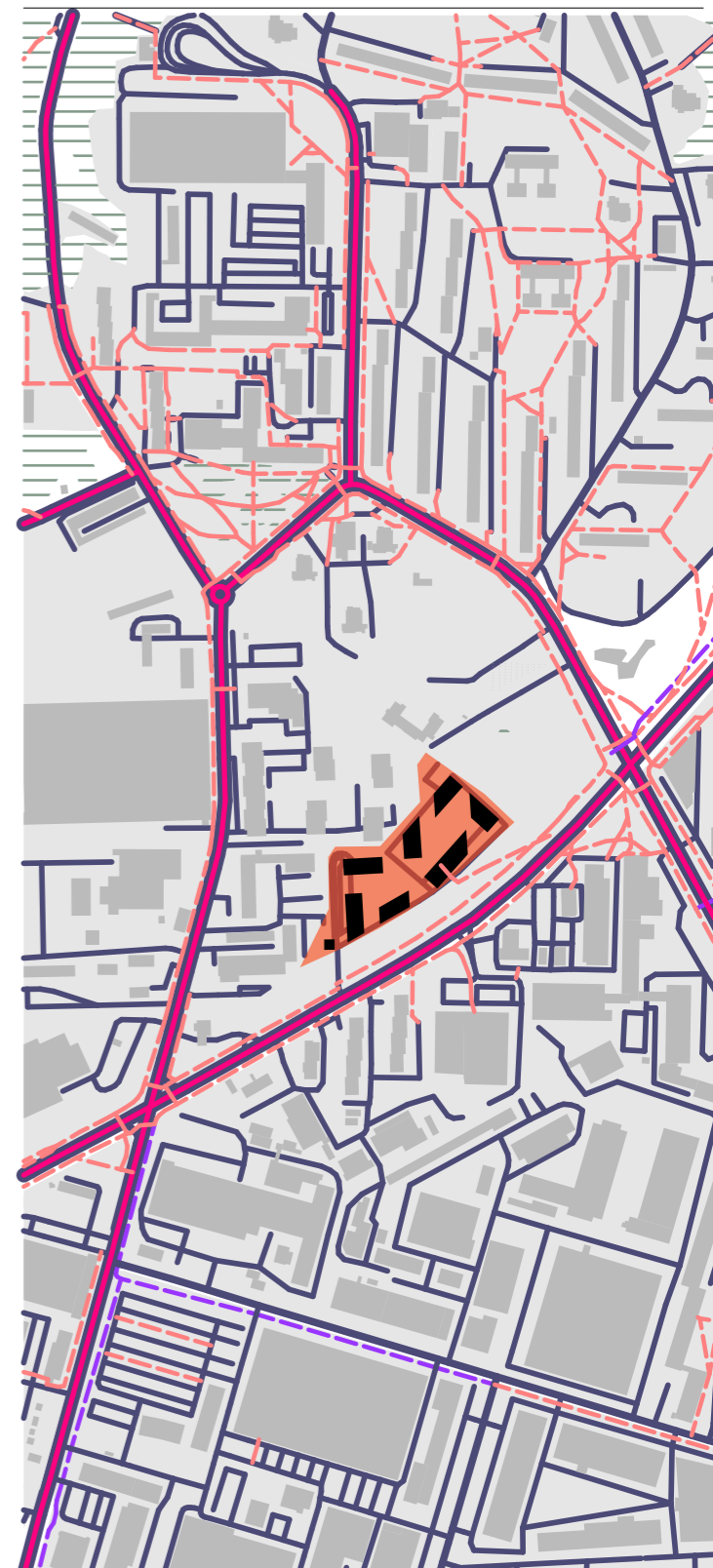

formatas A3

31 3A	Projektuotojas: 313 architects, UAB į.k. 301313549, Manufaktūrų g. 20, LT-11342 Vilnius			Objektas: Daugiabučių gyvenamųjų namų, Kareivių g.14, Vilnius, statybos projektas	
	A1667	SPV	J. Žalys	2025-10-01	Brėžinys: Esama situacijos schema
A1672	SPDV/Arch.	E. Skukauskienė	2025-10-01	Mastelis: 1:2500	
Stadija	Užsakovas: UAB "Sporto klubų investicijos"			Kompleksas: 313-133-PP-SCH.5	
PP				Laida: 0	





Sutartiniai žymėjimai

- Sklypo riba
- Pastatų aukštėjimo spektras
- Pastatų aukštėjimo kryptis

formatas A3

31	3A	Projektuotojas: 313 architects, UAB į.k. 301313549, Manufaktūrų g. 20, LT-11342 Vilnius	Objektas: Daugiabučių gyvenamųjų namų, Kareivių g.14, Vilnius, statybos projektas
A1667	SPV	J. Žalys	2025-10-01
A1672	SPDV/Arch.	E. Skukauskienė	2025-10-01
Stadija	Užsakovas: UAB "Sporto klubų investicijos"		Brėžinys: Teritorijos užstatymo aukštingumo schema
PP			Mastelis: 1:2500
			Kompleksas: 313-133-PP-SCH.6
			Laida: 0



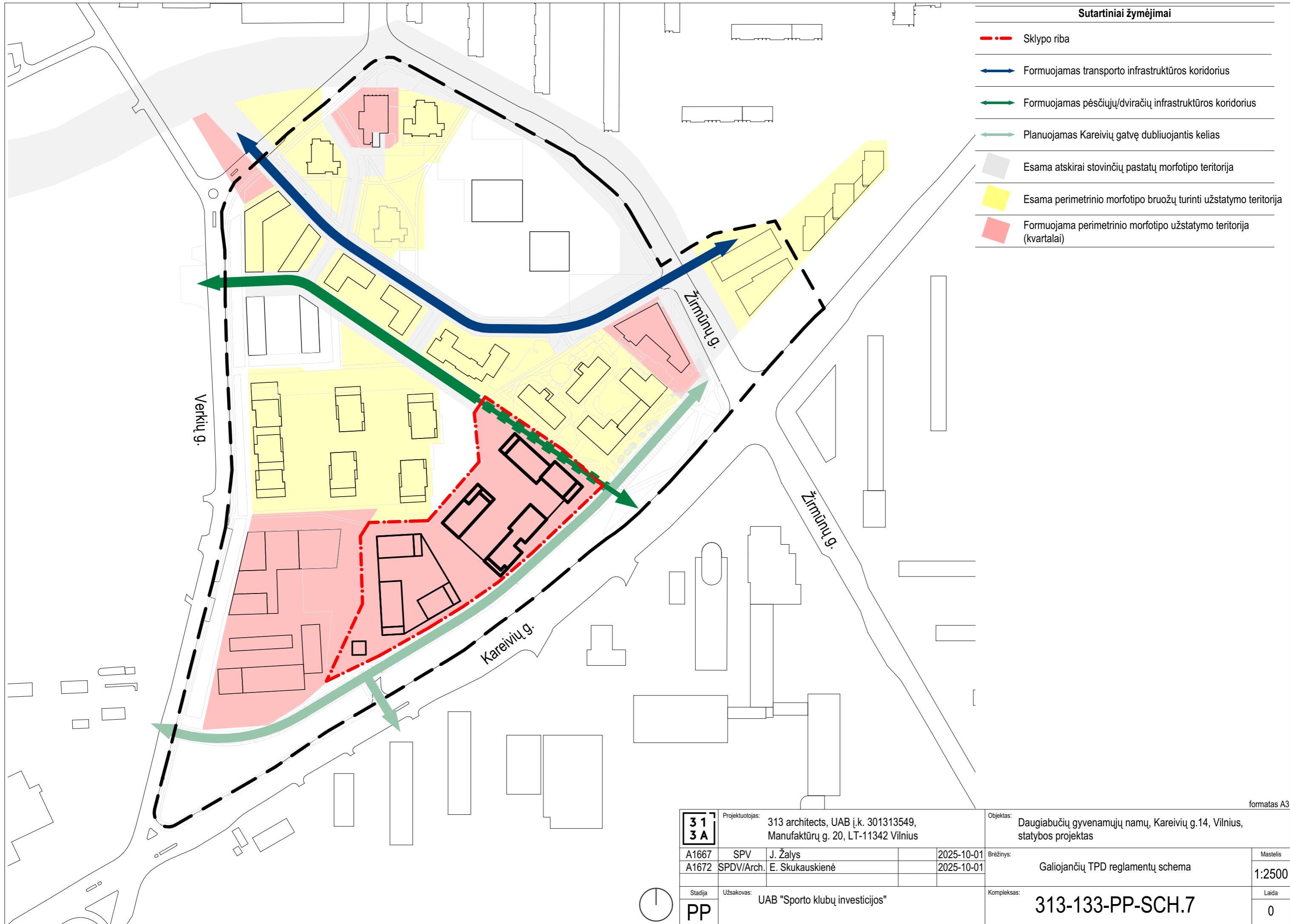

formatas A3

31 3A	Projektuotojas: 313 architects, UAB į.k. 301313549, Manufaktūrų g. 20, LT-11342 Vilnius			Objektas: Daugiabučių gyvenamųjų namų, Kareivių g.14, Vilnius, statybos projektas	
	A1667	SPV	J. Žalys	2025-10-01	Brėžinys: Galiojančių TPD reglamentų schema
A1672	SPDV/Arch.	E. Skukauskienė	2025-10-01	Mastelis: 1:2500	
Stadija: PP	Užsakovas: UAB "Sporto klubų investicijos"			Kompleksas: 313-133-PP-SCH.7	
					Laida: 0



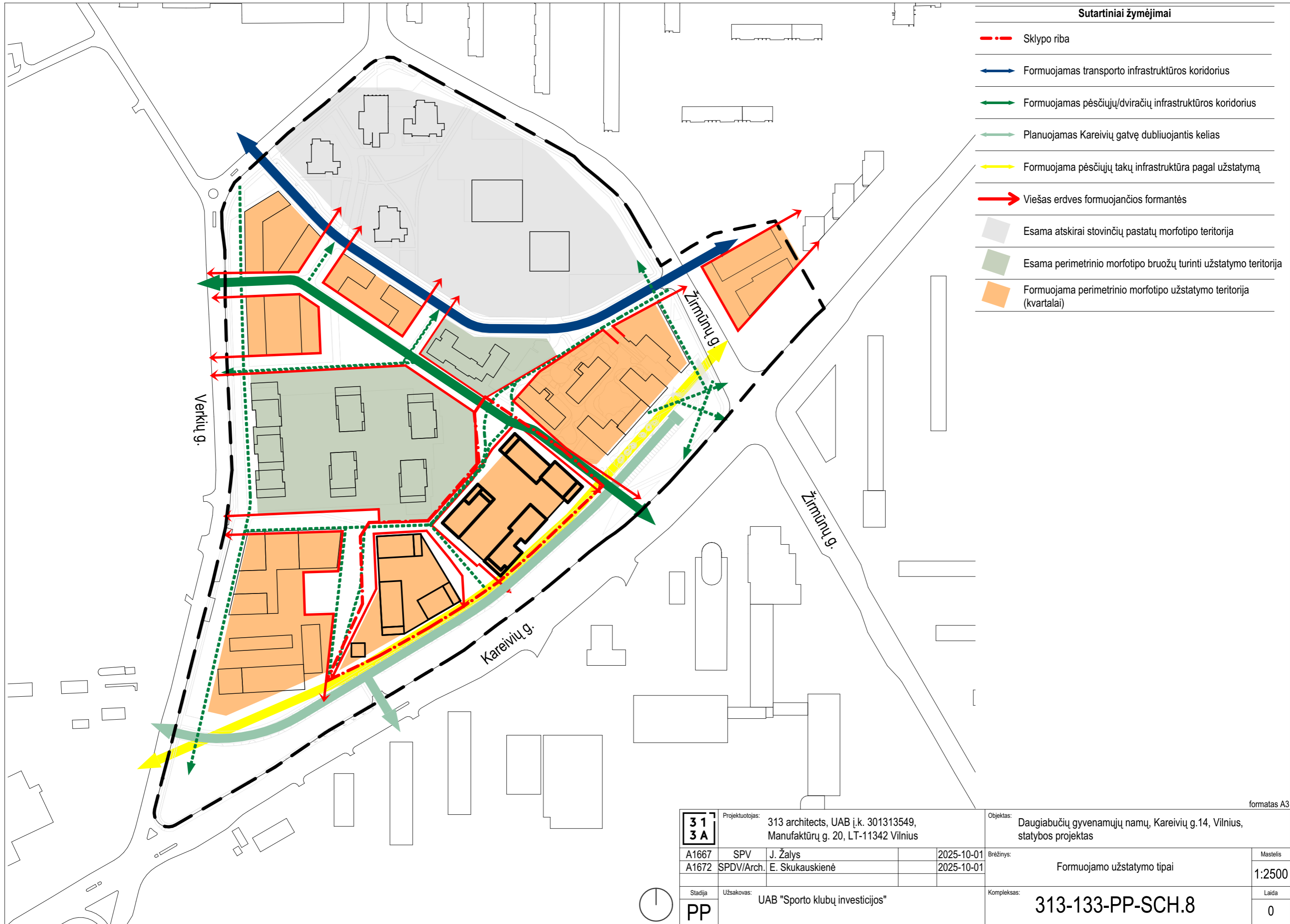

Sutartiniai žymėjimai

- - - Sklypo riba
- Formuojamas transporto infrastruktūros koridorius
- Formuojamas pėsčiųjų/dviračių infrastruktūros koridorius
- Planuojamas Kareivių gatvę dubliuojantis kelias
- Formuojama pėsčiųjų takų infrastruktūra pagal užstatymą
- Viešas erdves formuojančios formantės
- Esama atskirai stovinčių pastatų morfotipo teritorija
- Esama perimetrinio morfotipo bruožų turinti užstatymo teritorija
- Formuojama perimetrinio morfotipo užstatymo teritorija (kvartalai)

formatas A3

31 3A	Projektuotojas: 313 architects, UAB į.k. 301313549, Manufaktūrų g. 20, LT-11342 Vilnius				Objektas: Daugiabučių gyvenamųjų namų, Kareivių g.14, Vilnius, statybos projektas	
	A1667	SPV	J. Žalys	2025-10-01	Brėžinys:	Formuojamo užstatymo tipai
A1672	SPDV/Arch.	E. Skukauskienė	2025-10-01	1:2500		
Stadija PP	Užsakovas: UAB "Sporto klubų investicijos"				Kompleksas: 313-133-PP-SCH.8	
					Laida	0





Sutartiniai žymėjimai

- Sklypo riba
- Pastatai
- Erdves formuojančių pagrindinių užstatymo tūrių kraštinės
- Erdves formuojantys tūriai, kraštovaizdžio ir gerbūvio elementai
- Nagrinėjama teritorija
- Viešas erdves formuojančios formantės
- Viešos ir atviros privačios erdvės

formatas A3

31 3A	Projektuotojas: 313 architects, UAB į.k. 301313549, Manufaktūrų g. 20, LT-11342 Vilnius			Objektas: Daugiabučių gyvenamųjų namų, Kareivių g.14, Vilnius, statybos projektas	
	A1667	SPV	J. Žalys	2025-10-01	Brėžinys:
A1672	SPDV/Arch.	E. Skukauskienė	2025-10-01	Formuojamų erdvių schema	
Stadija	Užsakovas: UAB "Sporto klubų investicijos"			Kompleksas: 313-133-PP-SCH.9	
PP				Laida	
					0



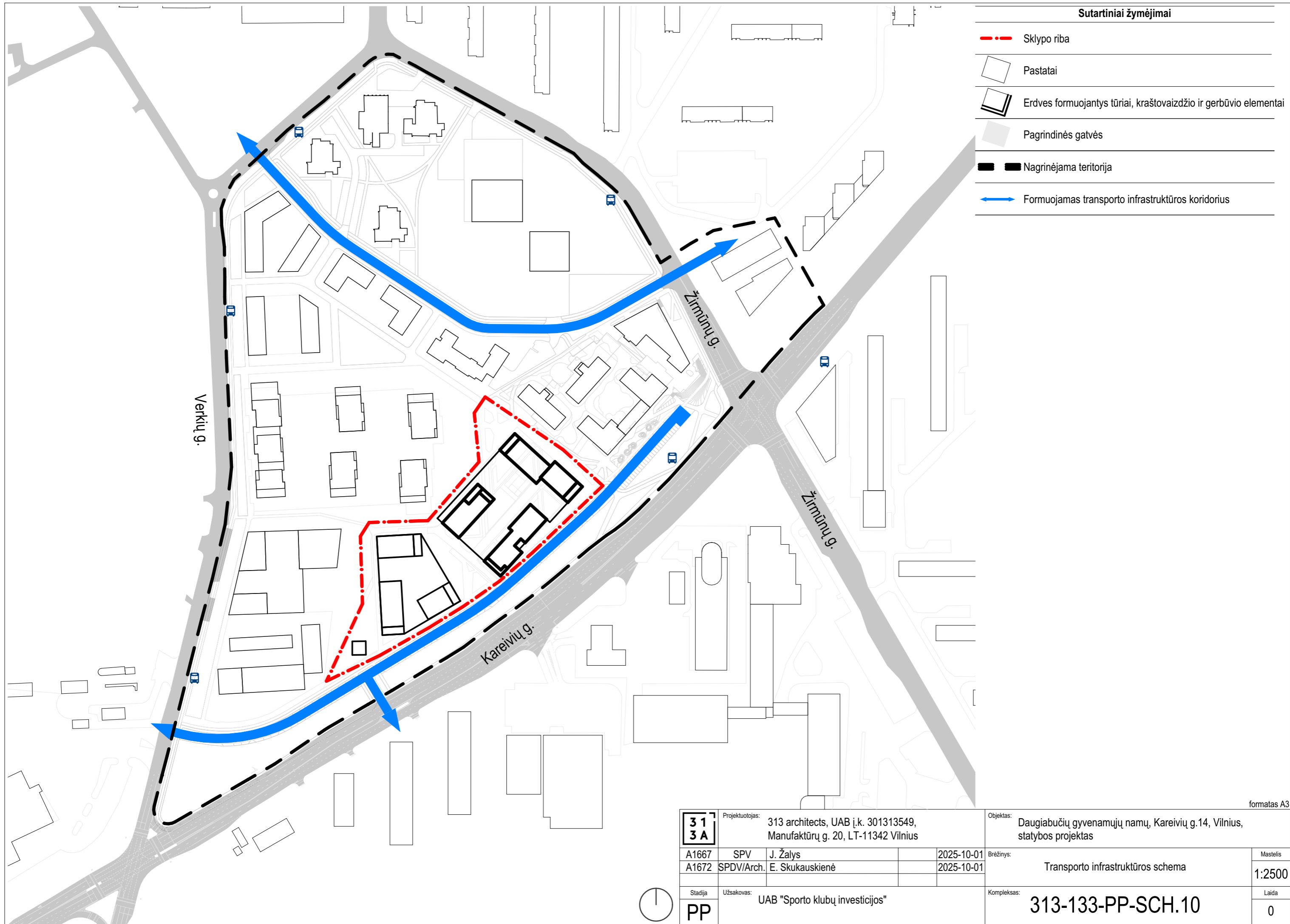

Sutartiniai žymėjimai

- · - · Sklypo riba
- Pastatai
- Erdves formuojantys tūriai, kraštovaizdžio ir gerbūvio elementai
- Pagrindinės gatvės
- Nagrinėjama teritorija
- Formuojamas transporto infrastruktūros koridorius

formatas A3

31 3A	Projektuotojas: 313 architects, UAB į.k. 301313549, Manufaktūrų g. 20, LT-11342 Vilnius	Objektas: Daugiabučių gyvenamųjų namų, Kareivių g.14, Vilnius, statybos projektas		
A1667	SPV J. Žalys	2025-10-01	Transporto infrastruktūros schema	Mastelis
A1672	SPDV/Arch. E. Skukauskienė	2025-10-01		1:2500
Stadija PP	Užsakovas: UAB "Sporto klubų investicijos"	Kompleksas: 313-133-PP-SCH.10		Laida 0





Sutartiniai žymėjimai

- - - Sklypo riba
- Esami pastatai
- Projektuojami pastatai
- Nagrinėjama teritorija
- Esama dviračių takų infrastruktūra
- Perspektyvinės dviračių takų infrastruktūros plėtros kryptis
- Siūloma pėsčiųjų takų infrastruktūra
- Vidinės nagrinėjamos teritorijos gatvės
- 🚌 Viešojo transporto stotelė
- ➔ Formuojamas pėsčiųjų susisiekimo ryšys pagal planuojamą ir perspektyvinį užstatymą
- ➔ Lokalios pėsčiųjų infrastruktūros jungtys

formatas A3

31 3A	Projektuotojas: 313 architects, UAB į.k. 301313549, Manufaktūrų g. 20, LT-11342 Vilnius	Objektas: Daugiabučių gyvenamųjų namų, Kareivių g.14, Vilnius, statybos projektas	
A1667	SPV J. Žalys	2025-10-01	Brėžinys: Pėsčiųjų infrastruktūros schema
A1672	SPDV/Arch. E. Skukauskienė	2025-10-01	
Stadija PP	Užsakovas: UAB "Sporto klubų investicijos"	Kompleksas: 313-133-PP-SCH.11	Mastelis 1:2500
			Laida 0



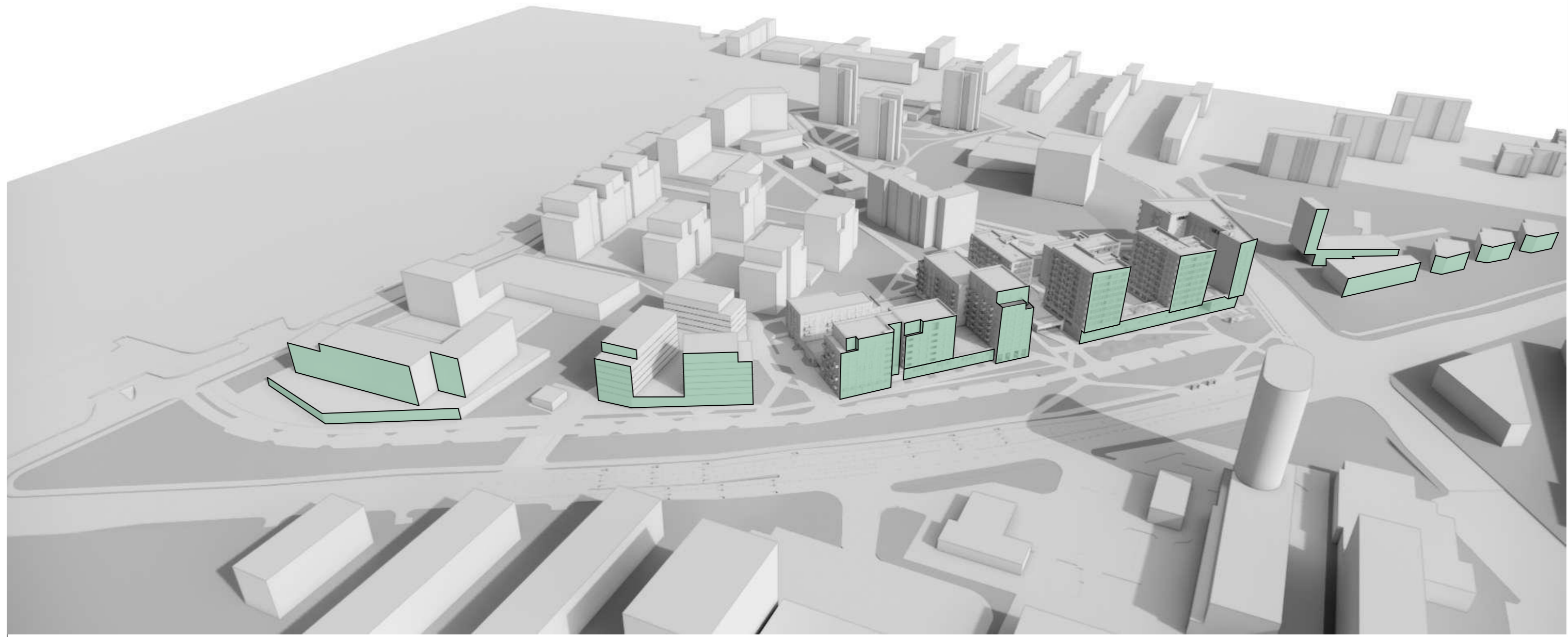

formatas A3

<div style="border: 1px solid black; padding: 2px; display: inline-block;"> 31 3A </div>	Projektuotojas: 313 architects, UAB į.k. 301313549, Manufaktūrų g. 20, LT-11342 Vilnius			Objektas: Daugiabučių gyvenamųjų namų, Kareivių g.14, Vilnius, statybos projektas		
	A1667	SPV	J. Žalys	2025-10-01	Brėžinys: Perimetrinio užstatymo formavimas	Mastelis
A1672	SPDV/Arch.	E. Skukauskienė	2025-10-01			
Stadija	Užsakovas: UAB "Sporto klubų investicijos"			Kompleksas: 313-133-PP-SCH.13		Laida
PP						0



formatas A3

31 3A	Projektuotojas: 313 architects, UAB į.k. 301313549, Manufaktūrų g. 20, LT-11342 Vilnius				Objektas: Daugiabučių gyvenamųjų namų, Kareivių g.14, Vilnius, statybos projektas	
	A1667	SPV	J. Žalys	2025-10-01	Brėžinys: Pagrindinės pėsčiųjų jungtys	Mastelis
A1672	SPDV/Arch.	E. Skukauskienė	2025-10-01			
Stadija	Užsakovas: UAB "Sporto klubų investicijos"				Komplexas: 313-133-PP-SCH.14	
PP					Laida 0	



formatas A3

31 3A	Projektuotojas: 313 architects, UAB į.k. 301313549, Manufaktūrų g. 20, LT-11342 Vilnius			Objektas: Daugiabučių gyvenamųjų namų, Kareivių g.14, Vilnius, statybos projektas		
	A1667	SPV	J. Žalys	2025-10-01	Brėžinys: Kvartalo viešos ir privačios erdvės	Mastelis
A1672	SPDV/Arch.	E. Skukauskienė	2025-10-01			
Stadija	Užsakovas: UAB "Sporto klubų investicijos"			Kompleksas: 313-133-PP-SCH.15		Laida
PP						0

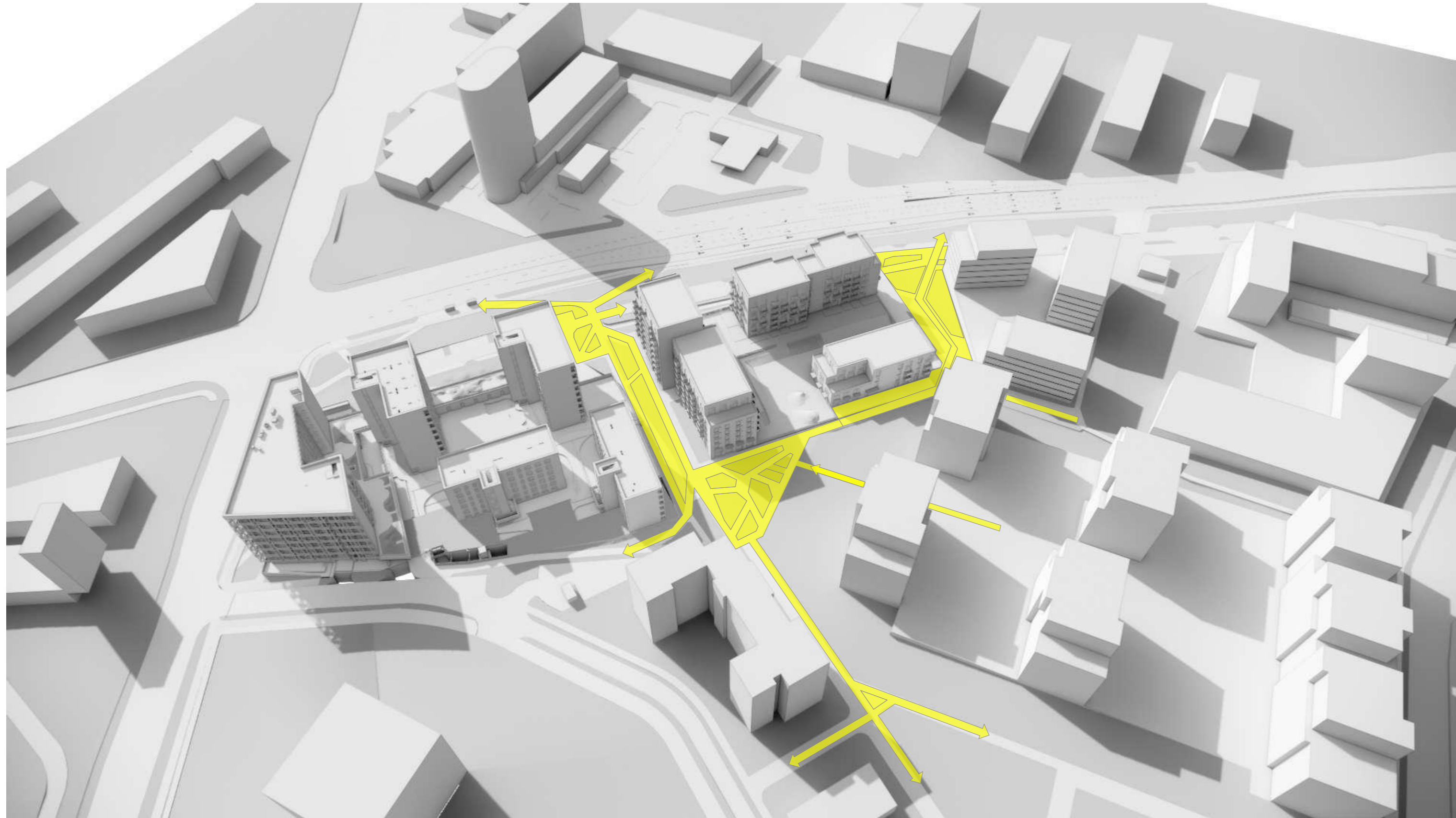

formatas A3

31 3A	Projektuotojas: 313 architects, UAB į.k. 301313549, Manufaktūrų g. 20, LT-11342 Vilnius			Objektas: Daugiabučių gyvenamųjų namų, Kareivių g.14, Vilnius, statybos projektas	
	A1667 SPV J. Žalys A1672 SPDV/Arch. E. Skukauskienė			2025-10-01 2025-10-01	Brėžinys: Pagrindinės viešųjų erdvių jungtys
Stadija PP	Užsakovas: UAB "Sporto klubų investicijos"			Kompleksas: 313-133-PP-SCH.16	
					Laida 0

