

SUTARTINIAI ŽYMĖJIMAI

1. Patalpos numeris

2. Gatvės linijos, vėdinimo angos, šiluminės izoliacijos žymėjimai (1-4a)

3. Lauko grotelės batų valymui su vandens navedimu G-50x100

4. Vėdinimo grotelės batų valymui, dangos sluoksnis G-100x150

5. ŽN saugos aikštelė 80x120cm

6. Tarpai, nuolydis

7. ŽN žymėjimas

8. Ispėjamoji paviršiai ŽN

9. Vėdinimo žymėjimas

10. Vėdinimo grotelių išvedimo žymėjimas (1-10a)

11. Patalpos numeris

12. Korpuso numeris

13. Korpuso numeris

14. Korpuso numeris

15. Korpuso numeris

GRAFINIŠKI ŽYMĖJIMAI

1. G/B konstrukcijos

2. Mūras (H90ka)

3. Šiluminė izoliacija

4. Gipso kartono pertvaros 1x125 mm, l-150mm

5. Skačius ir raidės žymi kam šachta skirta (E - elektra, ER - ryšiams, LV - lietaus stovams, SVOK - įvadams ir apskaitai, FK - kanalizacijos stovams ir pan., skačius - gaisrininkų šiluminėms)

6. Skačius žymi aukštą kuriamė presideda šachta.

7. Elektrinis radiatorius bendros patalpos RAL 7021

8. Dujų žymėjimas

9. Lauko durų numeris

10. Dujų numeris rūsio aukšte

11. Lango numeris

12. Balkonų turėklų numeris

13. Prancūziškų balkonų turėklų numeris

14. Lapišinės turėklų numeris

15. Lauko laipų turėklų numeris

16. 200, 350, 350, 600

17. Kondensatavimas vėtrai beka

18. Televizorinė

19. Elektra

20. Ryšiai

21. Vandens

22. Kolektorius

PASTABOS

1. Matmenys - projekciniai, šalinami objekto ir darbo projekto metu.

2. Visi pakitimai turi būti derinami su architektu, SPV ir SPDV.

3. Gamintojas prieš pasirinkdamas turi išsiaiškinti gamintojo, suderinus su projektuojamais parinkti, jungimo mazgai, profilių tipus, tvirtinimo detales ir kt.

"0" Rūsio aukšto patalpų ekspliciacija

Nr.	Patalpos Nr.	Patalpos pavadinimas	Plotas m ²
A-P1-01	Požeminis aukštas		
A-P1-01	Holas	7,28	7,28 m ²
A-P1-02	Požeminis aukštas		
A-P1-02	Tambūras	11,25	11,25 m ²
B-P1-01	Požeminis aukštas		
B-P1-01	Holas	7,44	7,44 m ²
B-P1-02	Požeminis aukštas		
B-P1-02	Tambūras	12,94	12,94 m ²
C-P1-01	Požeminis aukštas		
C-P1-01	Holas	7,12	7,12 m ²
C-P1-02	Požeminis aukštas		
C-P1-02	Tambūras	3,23	3,23 m ²
D-P1-01	Požeminis aukštas		
D-P1-01	Holas	7,48	7,48 m ²
D-P1-02	Požeminis aukštas		
D-P1-02	Tambūras	3,66	3,66 m ²

"0" Rūsio aukšto patalpų ekspliciacija

Nr.	Patalpos Nr.	Patalpos pavadinimas	Plotas m ²
P1-04.1	Požeminis aukštas -parkavimo aikštelė		
P1-04.1	Parkavimo aikštelė	616,58	616,58 m ²
P1-04.2	Požeminis aukštas -parkavimo aikštelė		
P1-04.2	Parkavimo aikštelė	765,37	765,37 m ²
P1-05	Požeminis aukštas -pagalbinės patalpos		
P1-05	Valytojos patalpa	4,97	4,97 m ²
P1-06	Požeminis aukštas -pagalbinės patalpos		
P1-06	Vandens įvadas	16,63	16,63 m ²
P1-07	Požeminis aukštas -pagalbinės patalpos		
P1-07	Elektrinis įvadas	14,81	14,81 m ²
P1-08	Požeminis aukštas -pagalbinės patalpos		
P1-08	Šilumos įvadas	15,53	15,53 m ²
P1-10	Požeminis aukštas -pagalbinės patalpos		
P1-10	Ryšių patalpa	7,90	7,90 m ²
P1-S01	Požeminis aukštas		
P1-S01	Dviriačių saugykla	6,52	6,52 m ²
P1-S02	Požeminis aukštas		

"0" Rūsio aukšto patalpų ekspliciacija

Nr.	Patalpos Nr.	Patalpos pavadinimas	Plotas m ²
P1-S02	Požeminis aukštas		
P1-S02	Dviriačių saugykla	6,81	6,81 m ²
P1-S03	Požeminis aukštas		
P1-S03	Dviriačių saugykla	6,94	6,94 m ²
P1-S04	Požeminis aukštas		
P1-S04	Dviriačių saugykla	7,38	7,38 m ²
P1-S05	Požeminis aukštas		
P1-S05	Dviriačių saugykla	6,69	6,69 m ²
P1-S06	Požeminis aukštas		
P1-S06	Dviriačių saugykla	5,10	5,10 m ²
P1-S07	Požeminis aukštas		
P1-S07	Dviriačių saugykla	4,30	4,30 m ²
P1-S08	Požeminis aukštas		
P1-S08	Dviriačių saugykla	4,88	4,88 m ²
P1-S09	Požeminis aukštas		
P1-S09	Dviriačių saugykla	5,11	5,11 m ²
P1-S10	Požeminis aukštas		
P1-S10	Dviriačių saugykla	5,11	5,11 m ²

"0" Rūsio aukšto patalpų ekspliciacija

Nr.	Patalpos Nr.	Patalpos pavadinimas	Plotas m ²
P1-S10	Požeminis aukštas		
P1-S10	Dviriačių saugykla	5,40	5,40 m ²
			1 561,32 m ²

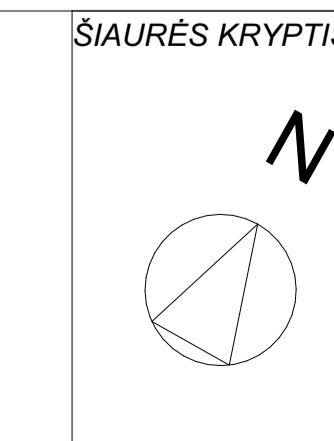
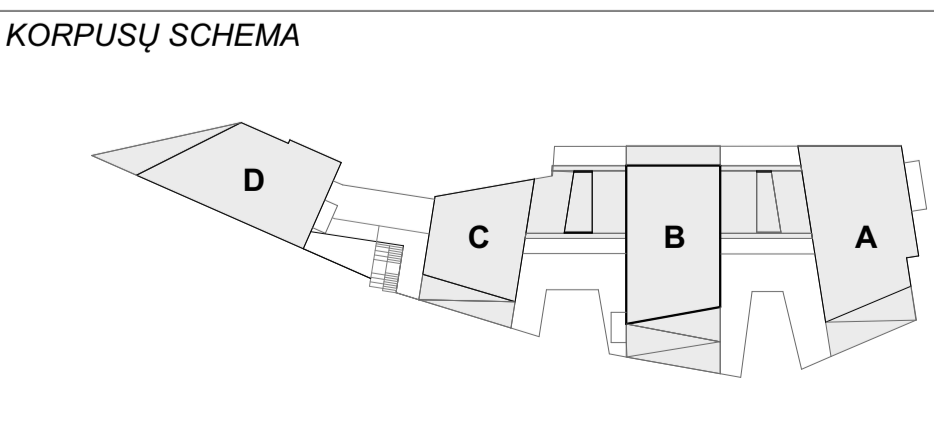

Laida	Data	Kaitimų pavadinimas (prežiūra)

<p>Atestato Nr. A868</p> <p>SPDV SPDV</p> <p>Arch. Arch.</p>	<p>P. Lukša g. 32, LT-08222 Vilnius</p> <p>DAUGIAJUBIS STUDIJA</p> <p>Lijana Janulytė</p> <p>Daiva Paulukionienė</p>	<p>Statinio pavadinimas: Daugiajubių pastatai, Jėškio g. 36, Vilnius, statybos projektas.</p> <p>Statinio numeris ir pavadinimas: Daugiajubių gyvenamasis namas 01</p> <p>Aukštų planai: Rūsio aukštas M1-100</p>
<p>Stalytojas: LT</p> <p>UAB "DG Sakai"</p>	<p>011SAK04A-01-PP-SA-B-01.1</p>	<p>Laida 0</p> <p>Lapų 01.1 6</p>

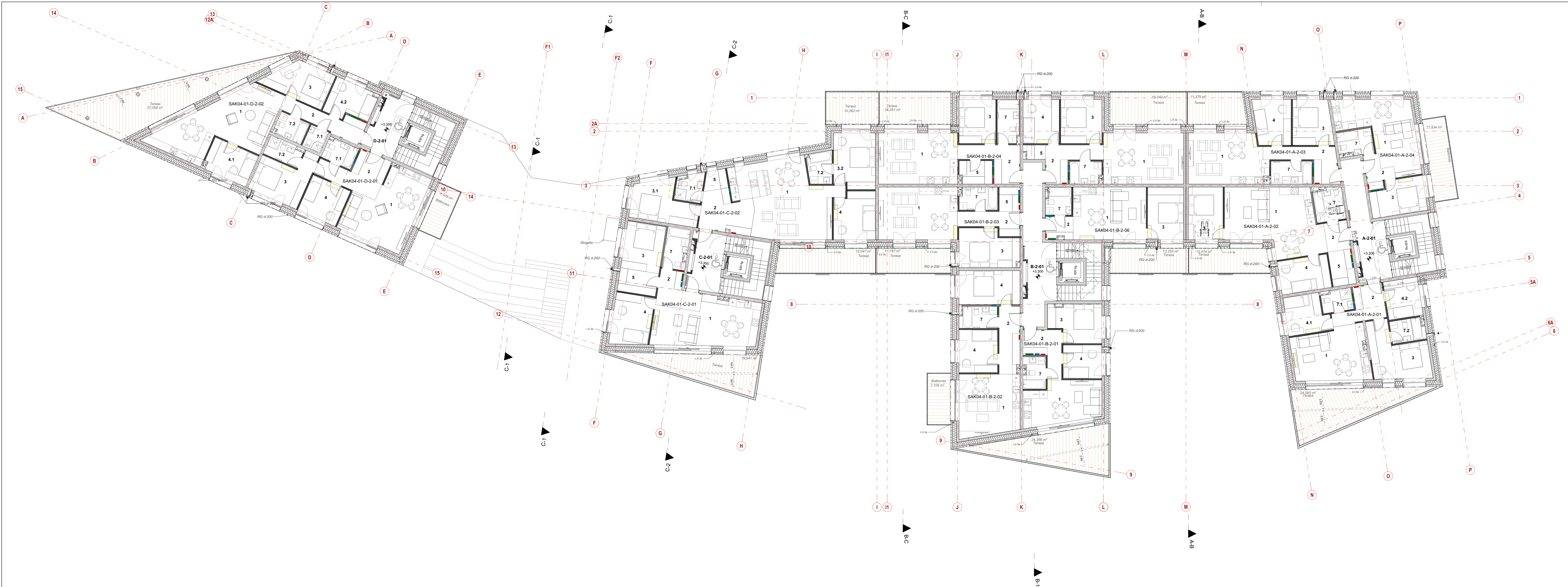

*2 Antro aukšto butų eksplikacija.			
Nr.	Patalpos Nr.	Patalpos pavadinimas	Plotas m2
A-2-01, Laiptinės			
	A-2-01	Laiptinė	17,90
B-2-01, Laiptinės			
	B-2-01	Laiptinė	22,79
C-2-01, Laiptinės			
	C-2-01	Laiptinė	10,92
D-2-01, Laiptinės			
	D-2-01	Laiptinė	11,56
SAK04-01-A-2-01, 4 kamb. butas			
	1	Svetainė/virtuvė	22,91
	2	Holas	8,23
	3	Kambarys	15,76
	4,2	Kambarys	9,74
	7,1	San. mazgas	8,26
	7,2	Vonia	4,62
SAK04-01-A-2-02, 3 kamb. butas			
	1	Svetainė/virtuvė	26,92
	2	Holas	4,26
	3	Kambarys	11,47
	7	Vonia	5,03
SAK04-01-B-2-01, 3 kamb. butas			
	1	Svetainė/virtuvė	18,62
	2	Holas	8,05

*2 Antro aukšto butų eksplikacija.			
Nr.	Patalpos Nr.	Patalpos pavadinimas	Plotas m2
SAK04-01-B-2-05, 3 kamb. butas			
	1	Svetainė/virtuvė	26,19
	2	Holas	8,50
	3	Kambarys	11,67
	4	Kambarys	10,18
	5	Drabužinė	1,76
	7	Vonia	4,22
SAK04-01-B-2-06, 2 kamb. butas			
	1	Virtuvė, svetainė	24,03
	2	Holas	3,70
	3	Kambarys	12,03
	7	Vonia	4,17
SAK04-01-C-2-01, 3 kamb. butas			
	1	Svetainė/virtuvė	29,44
	2	Holas	7,53
	3	Kambarys	11,83
	4	Kambarys	14,22
	7	Vonia	10,25
SAK04-01-D-2-02, 4 kamb. butas			
	1	Svetainė/virtuvė	40,41
	2	Holas	11,92
	3,1	Kambarys	14,95
	3,2	Kambarys	14,53
	4	Kambarys	12,20
	5	Pagalbinė pat.	2,54
	7,1	Vonia	4,18
	7,2	Vonia	4,59
SAK04-01-D-2-02, 4 kamb. butas			
	1	Svetainė/virtuvė	26,19
	2	Holas	8,50
	3	Kambarys	11,67
	4	Kambarys	10,18
	5	Drabužinė	1,76
	7	Vonia	4,22

*2 Antro aukšto butų eksplikacija.			
Nr.	Patalpos Nr.	Patalpos pavadinimas	Plotas m2
SAK04-01-B-2-02, 2 kamb. butas			
	1	Svetainė/virtuvė	29,10
	2	Holas	11,83
	3	Kambarys	14,22
	4	Kambarys	10,25
	07	Vonia	0,67
	7,1	Vonia	4,21
	7,2	Vonia	4,30
SAK04-01-D-2-02, 4 kamb. butas			
	1	Svetainė/virtuvė	36,44
	2	Holas	8,76
	3	Kambarys	12,94
	4,1	Kambarys	9,98

SUTARTINAI ŽYMĖJIMAI

SAK04-01-A/B/C/D-1-01 Patalpos ar buto numeris / korpuso nr.

1 Patalpos numeris

2, 3, 4, 5, 6, 7, 8, 9, 10, 11, 12, 13, 14, 15, 16, 17, 18, 19, 20, 21, 22, 23, 24, 25, 26, 27, 28, 29, 30, 31, 32, 33, 34, 35, 36, 37, 38, 39, 40, 41, 42, 43, 44, 45, 46, 47, 48, 49, 50, 51, 52, 53, 54, 55, 56, 57, 58, 59, 60, 61, 62, 63, 64, 65, 66, 67, 68, 69, 70, 71, 72, 73, 74, 75, 76, 77, 78, 79, 80, 81, 82, 83, 84, 85, 86, 87, 88, 89, 90, 91, 92, 93, 94, 95, 96, 97, 98, 99, 100

GRAFIS ŽYMĖJIMAI

GB konstrukcijos

Moras (virkštas)

Šilumos izoliacija

Gipso kartono pertvaros t=125 mm, t=150mm

Skaičius ir raidės žymi kam šachta skina (E- elektra, ER- ryškias, LV- lietus stovams, ŠVCK- įvadams ir apskaitai, FK- kanalizacijos stovams ir pan., skaičius-gatavėlių (ištraukimas)

Skaičius žymi aukštų turime prasideda šachta.

Elektrinis radiatorius bendrosios patalpose RAL 7021

200, 250, 350, 600

Kondensavimas vidinis bakas

Telefonų įėjimas

Elektra

Pylyje

Vandens įėjimas

Kolektorius

PASTABOS

- Matmenys - projekciniai, tiksliniai opaite ir darbo projekto metu

- Visi pakitimai turi būti derinami su architektu, SPV ir SPDV.

- Gaminius prieš pasirengdamas sutarti dėl gamybos, suderinti su projektuojamas parinkti, jungimo mazgas, profilių tipus, tvirtinimo detales ir t.t.

leidžiamas lietažvazdis

KORPUSŲ SCHEMA

ŠIAURĖS KRYPTIS

Statinio projekto pavadinimas: Daugabučio pastato Jelskio g. 36, Vilniuje, statybos projektas.

Statinio numeris ir pavadinimas: Daugabučis gyvenamasis namas 01

Aukštų planai: Antras aukštas

M1-100

01.3

Lapų 6

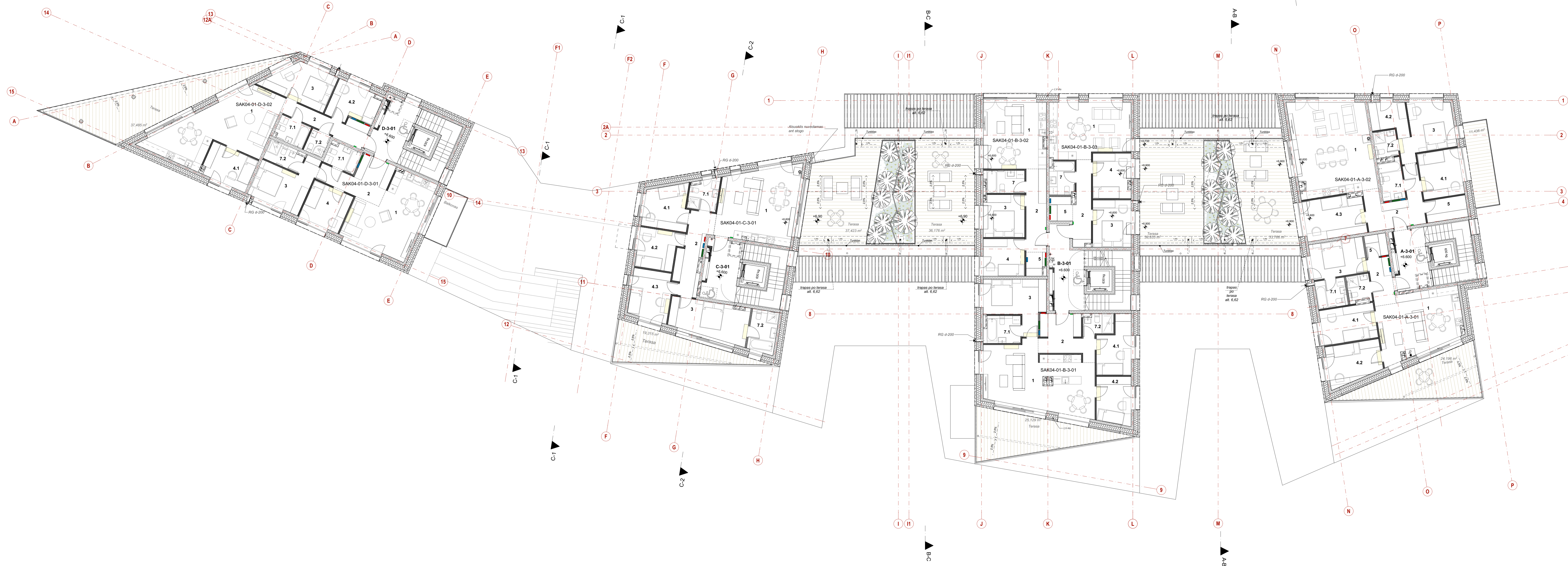

***3 Trečio aukšto butų ekspliciacija.**

Nr.	Patalpos Nr.	Patalpos pavadinimas	Plotas m ²
A-3-01, Laiptinės			
A-3-01	Laiptinė		11,46
B-3-01, Laiptinės			
B-3-01	Laiptinė		13,69
C-3-01, Laiptinės			
C-3-01	Laiptinė		11,44
D-3-01, Laiptinės			
D-3-01	Laiptinė		11,56
SAK04-01-A-3-01, 4 kamb. butas			
1	Virtuvė/svetainė		27,62
2	Holais		5,81
3	Kambarys		11,40
4.1	Kambarys		13,34
4.2	Kambarys		11,94
5	Drabužinė		2,70
7.1	Vonia		4,75
7.2	San. mazgas		3,30
78,92 m²			

***3 Trečio aukšto butų ekspliciacija.**

Nr.	Patalpos Nr.	Patalpos pavadinimas	Plotas m ²
SAK04-01-A-3-02, 4 kamb. butas			
1	Svetainė/virtuvė		41,97
2	Holais		13,15
3	Kambarys		14,86
4.1	Kambarys		11,48
4.2	Drabužinė		6,27
4.3	Kambarys		13,54
5	Drabužinė		5,08
7.1	San. mazgas		4,95
7.2	Vonia		3,37
114,77 m²			
SAK04-01-B-3-01, 4 kamb. butas			
1	Svetainė/virtuvė		37,61
2	Holais		11,00
3	Kambarys		14,95
4.1	Kambarys		10,22
4.2	Kambarys		9,89
7.1	Vonia		5,52
7.2	San. mazgas		3,51
92,68 m²			
SAK04-01-B-3-02, 3 kamb. butas			
1	Svetainė/virtuvė		24,65
2	Holais		9,51
3	Kambarys		9,80
43,96 m²			

***3 Trečio aukšto butų ekspliciacija.**

Nr.	Patalpos Nr.	Patalpos pavadinimas	Plotas m ²
SAK04-01-B-3-03, 3 kamb. butas			
1	Svetainė/virtuvė		25,91
2	Holais, koridorius		8,10
3	Kambarys		10,19
4	Kambarys		9,58
5	Drabužinė		3,12
7	Vonia		4,59
61,49 m²			
SAK04-01-C-3-01, 5 kamb. butas			
1	Svetainė/virtuvė		32,38
2	Holais		11,18
3	Kambarys		15,28
4.1	Kambarys		11,04
4.2	Kambarys		9,57
4.3	Kambarys		11,72
7.1	Vonia		4,81
7.2	Vonia		6,90
98,86 m²			
SAK04-01-D-3-01, 3 kamb. butas			
1	Svetainė/virtuvė		29,09
2	Holais		11,84
3	Kambarys		14,22
4	Kambarys		10,23
7.1	Vonia		4,20
7.2	San. mazgas		4,20
73,87 m²			
SAK04-01-D-3-02, 4 kamb. butas			
1	Svetainė/virtuvė		36,44
2	Holais		8,79
3	Kambarys		12,94
4.1	Kambarys		9,98
4.2	Kambarys		9,72
7.1	San. mazgas		4,18
7.2	San. mazgas		2,65
84,70 m²			
718,05 m²			

***3 Trečio aukšto butų ekspliciacija.**

Nr.	Patalpos Nr.	Patalpos pavadinimas	Plotas m ²
SAK04-01-A-3-02, 4 kamb. butas			
1	Svetainė/virtuvė		29,09
2	Holais		11,84
3	Kambarys		14,22
4	Kambarys		10,23
7.1	Vonia		4,20
7.2	San. mazgas		4,20
73,87 m²			
SAK04-01-B-3-01, 4 kamb. butas			
1	Svetainė/virtuvė		36,44
2	Holais		8,79
3	Kambarys		12,94
4.1	Kambarys		9,98
4.2	Kambarys		9,72
7.1	San. mazgas		4,18
7.2	San. mazgas		2,65
84,70 m²			
718,05 m²			

SUTARTINIAI ŽYMĖJIMAI

- Grindų atšaldymas
- SAK04-01-A/B/C/D-1-01 Patalpos ar buto numeris / korpuso nr
- Patalpos numeris
- Garsoizoliacinis žiedas aplink vėdinimo įėjimą (1-4a)
- Lauko grotelės butų valymui su vandens nutekėjimu G-50x100
- Vidus grotelės butų valymui, dangos sluoksnys G-100x150
- ŽN saugos akštelis 80x120cm
- Tropai, nuolydis
- Žn judėjimas
- Įspėjamajį paviršių ŽN
- Vėdinimo žn
- Vėdinimo grotelės išvaduobėje žymėjimas (1-Rioš.a)
- Vidurinė kėbulio žymėjimas Nr. 605 „Jungiamasis“
- Protektoriaus žymėjimas Nr. 605 „Jungiamasis“

GRAFINIS ŽYMĖJIMAI

- GB konstrukcijos
- Masyvas (vinimas)
- Silumos izoliacija
- Gipso kartono pertvaros t=125 mm, t=150mm
- Skaičius ir raidės žymi kam šachta skirtą (E- elektra, ER- ryšiams, LV- leltaus stovams, ŠVOK- įvadams ir apskaitai, FK- kanalizacijos stovams ir pan., skaičius geriau išrašyti)
- Skaičius žymi aukštą kuriame prasideda šachta.
- Elektrinis radiatorius bendrose patalpose/ RAL 7021
- Kondensierius
- Vidinis blokas
- Telefoninė
- Ekstra
- Ryškiai
- Vandens
- Kolektorius
- DB-01 Durų žymėjimas
- DL-01 Lauko durų numeris
- DR-01 Durų numeris ribos aukšte
- L-100-1 Langų numeris
- T-01 Balkonų turškų numeris
- T-PR-90 Prancūziškų balkonų turškų numeris
- LP-1 Laiptinės turškų numeris
- LP-2 Lauko laiptų turškų numeris

PASTABOS

- Matmenys - projekciniai, tikslinami objekto ir darbo projekto metu.
- Visi pokitimai turi būti derinami su architektu, SPV ir SPDV.
- Gaminėjimas prieš paraišymą sutarį dėl gamybos, suderinti su projektuotojas parinkti, jungimo mazgas, profilių tipus, tvirtinimo detales ir t.t.

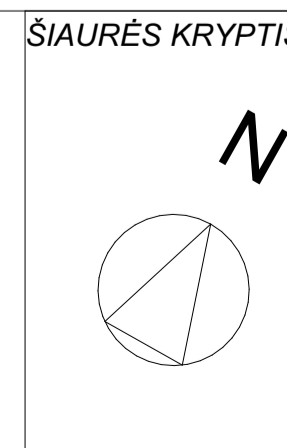
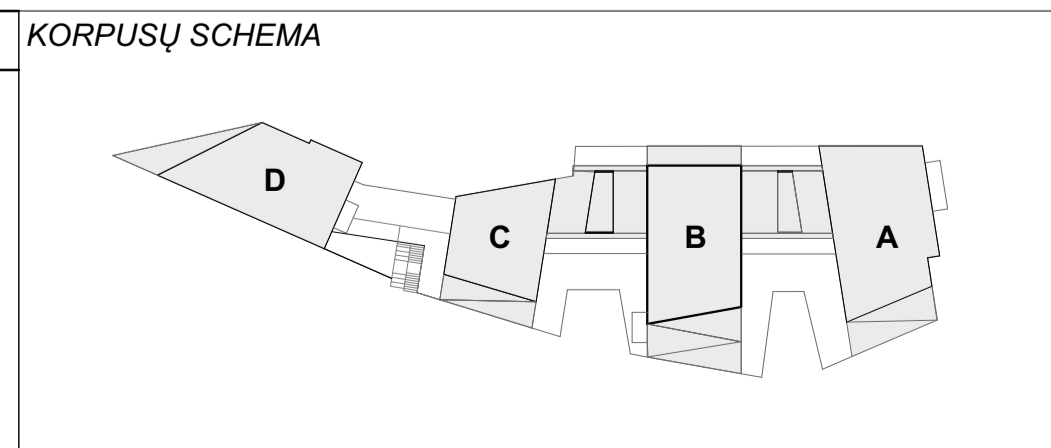
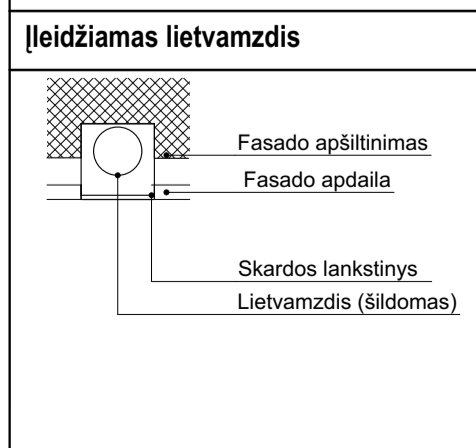

Laida	Data	Keitimų pavadinimas (prežiūsta)

Atleisto Nr. 103/2022 STUJDA	P. Lukša g. 32, LT-08222 Vilnius	Statinio projekto pavadinimas: Daugabučio pastato Jelskio g. 36, Vilniuje, statybos projektas.
A868 SPV	Daiva Paulukonienė	Statinio numeris ir pavadinimas: Daugabučis gyvenamasis namas 01
SPDV	Lijana Janulytė	Aukštų planai: Trečias aukštas
A868 Arch.	Daiva Paulukonienė	M1:100
Statytojas: LT UAB "DG Sakai"		011SAK04A-01-PP-SA-B-01.4
		Laida 0
		Lapų 014 6

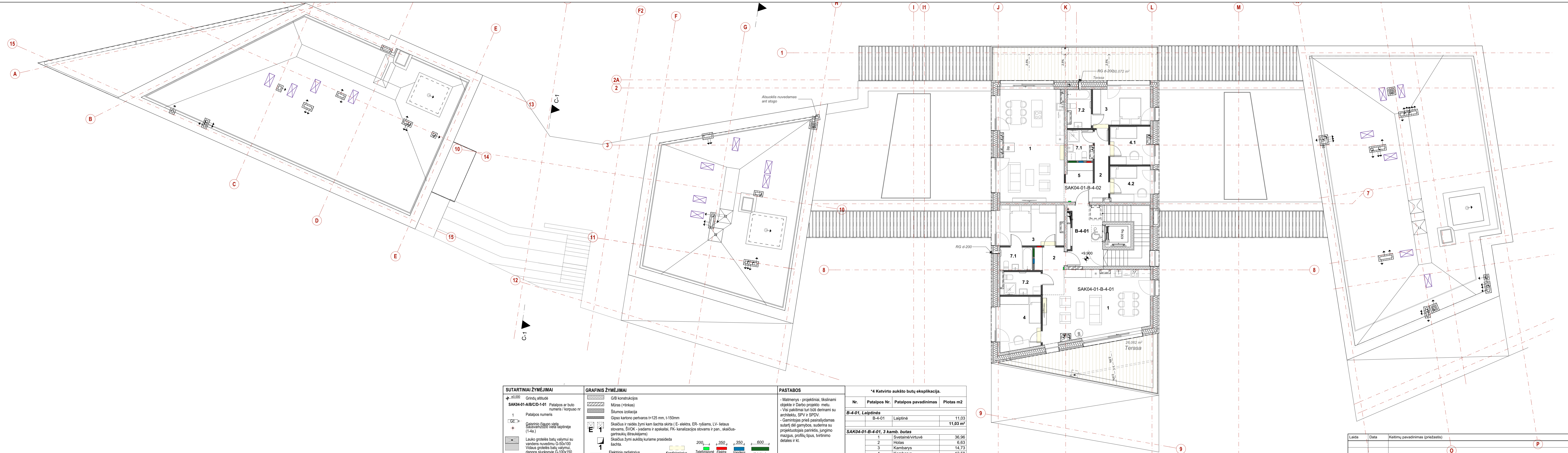

SUTARTINIAI ŽYMĖJIMAI	GRAFINIS ŽYMĖJIMAI	PASTABOS
<p>±0.000 Grindų altitudė</p> <p>SAK04-01-A/B/C/D-1-01 Patalpos ar buto numeris / korpuso nr</p> <p>1 Patalpos numeris</p> <p>GC - Galutinio išuopo vieta</p> <p>Lauko grotelės butų valymui su vandens nuvedimu G-50x100</p> <p>Vidaus grotelės butų valymui, dangos sluoksnioje G-100x150</p> <p>ŽN saugos akstelė 80x120cm</p> <p>Trapai, nuolydis</p> <p>ŽN judėjimas</p> <p>Įspėjamieji paviršiai ŽN</p> <p>Vedinės ŽN</p> <p>Vedimo grotelių šviesduobėje žymėjimas (Rūšio a.)</p> <p>Vėdinimo grotelės ženklas Nr. 529</p> <p>"Sąveikimo vieta" ženk.</p> <p>Papildoma korbė Nr. 848 „Aeigulius“</p>	<p>GB konstrukcijos</p> <p>Mūras (+tinkas)</p> <p>Šilumos izoliacija</p> <p>Gipso kartono pertvaros (t=125 mm, t=150mm)</p> <p>Skaičius ir raidės žymi kam šachta skirta (E - elektra, ER - ryšiams, LV - lietaus stovams, ŠVOK - įvadams ir apskaitai, FK - kanalizacijos stovams ir pan., skaičius - gartraukių štraukėjams)</p> <p>Skaičius žymi aukštą kuriame prasideda šachta.</p> <p>Elektrinis radiatorius bendrose patalpose/ RAL 7021</p> <p>DB-01 Durų žymėjimas</p> <p>DL-01 Lauko durų numeris</p> <p>DR-01 Durų numeris rasio aukšte</p> <p>L-100-1 Lango numeris</p> <p>T-01 Balkonų turėklų numeris</p> <p>T-PR-90 Prancūziškų balkonų turėklų numeris</p> <p>LP-1 Laiptinės turėklų numeris</p> <p>LP-2 Lauko laiptų turėklų numeris</p> <p>Kondicionierius</p> <p>Vidinis blokas</p> <p>Telekomunik.</p> <p>Elektra</p> <p>Ryšiai</p> <p>Vandens įvadas</p> <p>Kolektorius</p> <p>200</p> <p>350</p> <p>350</p> <p>600</p>	<p>- Matmenys - projekciniai, tikslinami objekte ir darbo projekto metu.</p> <p>- Visi pakitimai turi būti derinami su architektu, SPV ir SPDV.</p> <p>- Gamintojas prieš pasirašydamas sutartį dėl gamybos, suderina su projektuotojas parinktis, jungimo mazgas, profilių tipus, tvirtinimo detales ir kt.</p>

*4 Keturio aukšto butų eksploikacija.			
Nr.	Patalpos Nr.	Patalpos pavadinimas	Plotas m2
B-4-01, Laiptinės			
	B-4-01	Laiptinė	11.03
			11.03 m²
SAK04-01-B-4-01, 3 kamb. butas			
1		Svetainė/virtuvė	36.96
2		Holas	6.63
3		Kambarys	14.73
4		Kambarys	12.58
7.1		Vonia	4.08
7.2		San mazgas	4.80
			79.78 m²
SAK04-01-B-4-02, 4 kamb. butas			
1		Svetainė/virtuvė	40.06
2		Holas, koridorius	8.49
3		Kambarys	12.36
4.1		Kambarys	8.63
4.2		Kambarys	8.33
5		Drabužinė	2.95
7.1		San mazgas	4.05
7.2		Vonia	4.74
			89.61 m²
			180.42 m²

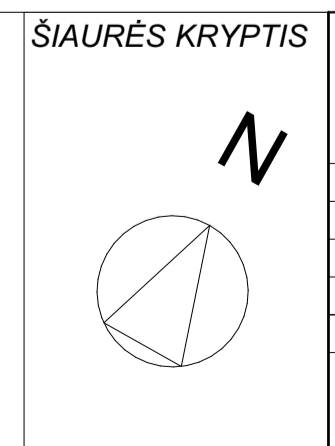
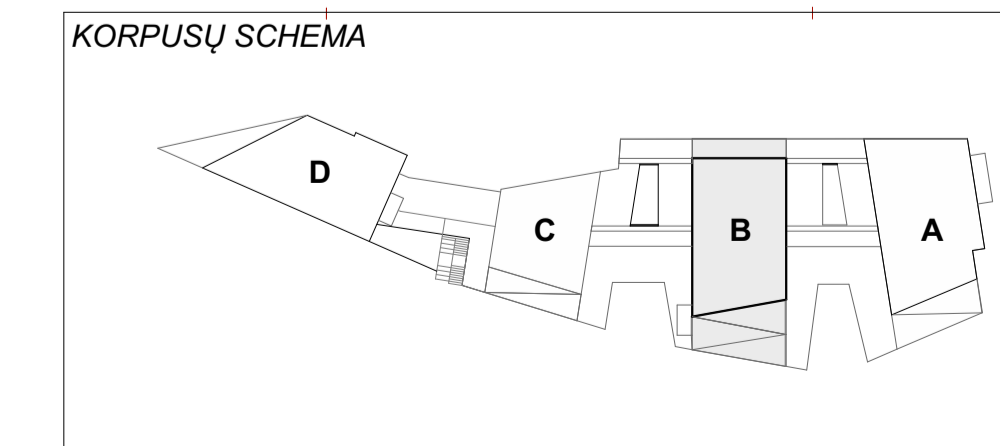

Laida	Data	Keitimų pavadinimas (prezistas)

<p>Aliestatyto Nr. A868 SPDV Arch. A868</p> <p>UAB "DG Sakai"</p>	<p>P. Lukšo g. 32, LT-08222 Vilnius</p> <p>www.vds.lt</p> <p>Daiva Pauliukonienė</p> <p>Lijana Jančytė</p> <p>Daiva Pauliukonienė</p>	<p>Statinio projekto pavadinimas: Daugiabučio pastato Jelskio g. 26, Vilniuje, statybos projektas.</p> <p>Statinio numeris ir pavadinimas: Daugiabučis gyvenamasis namas 01</p> <p>Aukštų planai, Keturias aukštas M1:100</p>	<p>Laida 0</p> <p>Lapų 6</p>
---	---	--	------------------------------



O I H J K A L M N P

Grafika	Poz.	Pavadinimas	Poz.	Grafinis žymėjimas	Aprašymas
	1.	Parapetas skardinamas, spalva tamsi pilka	1.	▼0.00	Altitudės
	2.	Fasado apdaila - keramikos elementai h=260cm, elementų h100-130cm	2.		
	3.	Fasado apdaila - keramikos elementai h=70cm	3.		
	4.	Apsauginė tvorelė ant stogo	4.		
	5.	Langas. Lauko langų, stoglangių, durų rėmų spalva tamsiai pilka. Langų apvadų lankstinio spalva analogiška rėmų spalvai.			
	6.	Balkonų turkėliai - metalo juostų statramsčiai (paslėptas tvirtinimas). Tikslinama TDP metu			
	7.	Aluminiuo lamelės (dėžytos, spalva RAL tikslinama DP metu)			
	8.	Fasadinio tinko apdaila (spalva tikslinama RAL metu)			
	9.	Skardos elementų fasadų apdaila, spalva tikslinama TDP metu			

Poz.	Grafinis žymėjimas	Aprašymas
1.	▼0.00	Altitudės
2.		
3.		
4.		

Parapetas: - fasado apdailų aprašą žiūr. SA AR; - detalikumas tikslinamas Techninio Darbo projekto metu; - spalvos ir RAL kodai derinamas papildomai, derinama su architektu; - Naikmena aukščiau yra propoziciniai, tikslinami Techninio Darbo projekto metu; - Gamintojas prieš pasirašydamas sutartį dėl gamybos, suderina su projektuojančiais partneriais, spalvas ir kt.	
--	--

Statytojas: LT UAB "DG Sakai"	Statinio projekto pavadinimas: Daugjaučiui pastato Jelskio g. 26, Vilniuje, statybos projektas.	Statinio numeris ir pavadinimas: Daugjaučiui gyvenamasis namas 01	Fasadal. Rytinis fasadas tarp ašių F-P M1:100	Laida 0
Lapas 02.1	011SAK04A-01-PP-SALB-02.1	Lapų 7		

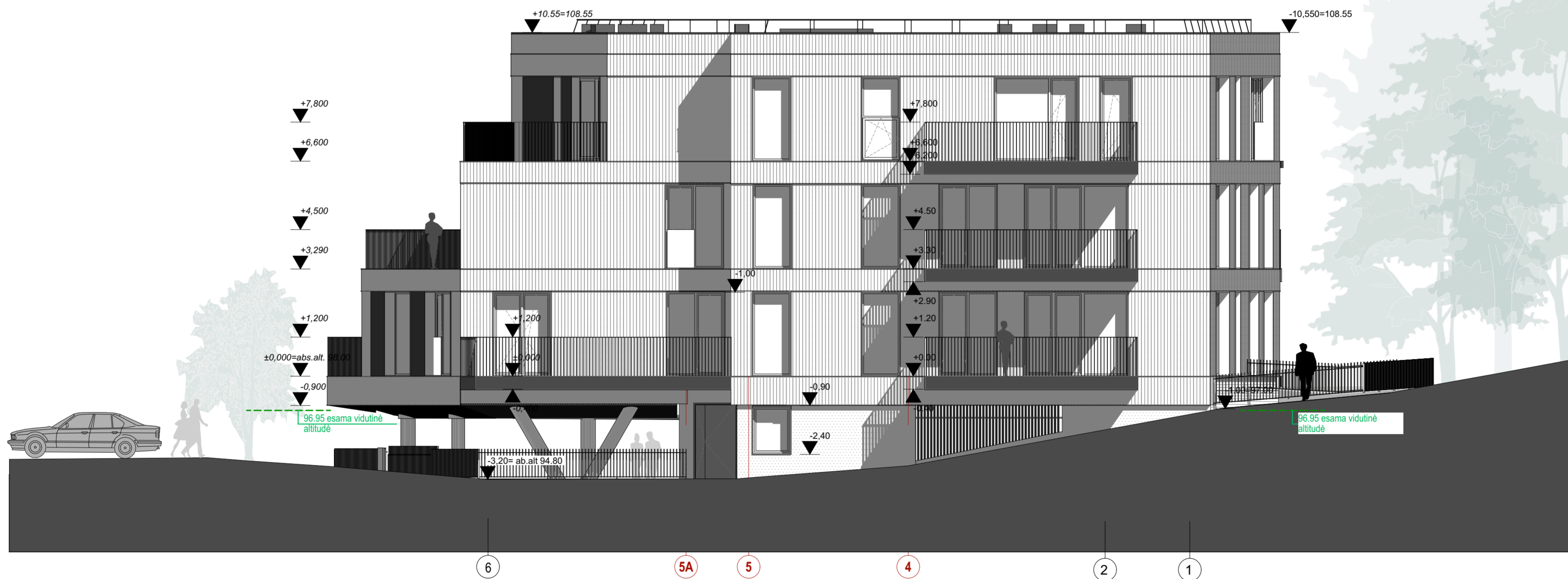

Laida	Data	Keitimų pavadinimas (priežastis)

Grafika	Poz. Pavadinimas	Poz.	Grafinis žymėjimas	Aprašymas
	1. Parapetas skardinamas, spalva tamsi pilka	1.	+0.00	Altitudės
	2. Fasado apdaila - keramikos elementai h-260cm, elementų h100-130cm	2.		
	3. Fasado apdaila - keramikos elementai h-70cm	3.		
	4. Apsauginė tvorelė ant stogo	4.		
	5. Langas. Lauko langų, stoglangių, durų rėmų spalva tamsiai pilka. Langų apvadų lankstinio spalva analogiška rėmų spalvai.			
	6. Balkonų turėklai - metalo juostų statramsčiai (paslėptas tvirtinimas). Tikslinama TDP metu			
	7. Aluminiuo lamelės (dažytos, spalva RAL tikslinama DP metu)			
	8. Fasadinio tinko apdaila (spalva tikslinama RAL metu)			
	9. Skardos elementų fasadų apdaila, splava tikslinama TDP metu			

Pastabos:
- fasado apdailų aprašą žiūr. SA AR;
- detalškumas tikslinamas Techninio Darbo projekto metu;
- spalvos ir RAL kodai derinamas papildomai, derinama su architektu;
- Matmenys,aukščiai yra projektiniai, tikslinami Techninio Darbo projekto metu;
- Gamintojas prieš pasirašydamas sutartį dėl gamybos, suderina su projektuotojais parinktis, spalvas ir kt.

Atestato Nr. A868 SPV Daiva Paulukonienė SPDV SPDV Lijana Jančytė A868 Arch. Daiva Paulukonienė	 VILNIAUS ARCHITECTŪROS STUDIJŲ P. Lukšio g. 32, LT-08222 Vilnius www.vas.lt	Statinio projekto pavadinimas: Daugiabučio pastato Jelskio g. 26, Vilniuje, statybos projektas.
	Statinio numeris ir pavadinimas: Daugiabutis gyvenamasis namas 01	
	LT	Statytojas: UAB "DG Sakai"

Laida	Lapas	Lapų
0	02,3	7



Laida	Data	Keitimų pavadinimas (priežastis)

Grafika	Poz. Pavadinimas	Poz.	Grafinis žymėjimas	Aprašymas
	1. Parapetas skardinamas, spalva tamsi pilka	1.	+0.00	Altitudės
	2. Fasado apdaila - keramikos elementai h-260cm, elementų h100-130cm	2.		
	3. Fasado apdaila - keramikos elementai h-70cm	3.		
	4. Apsauginė tvorelė ant stogo	4.		
	5. Langas. Lauko langų, stoglangių, durų rėmų spalva tamsiai pilka. Langų apvadų lankstinio spalva analogiška rėmų spalvai.			
	6. Balkonų turėklai - metalo juostų statramsčiai (paslėptas tvirtinimas). Tikslinama TDP metu			
	7. Aliuminio lamelės (dažytos, spalva RAL tikslinama DP metu)			
	8. Fasadinio tinko apdaila (spalva tikslinama RAL metu)			
	9. Skardos elementų fasadų apdaila, spalva tikslinama TDP metu			

Pastabos:
- fasadų apdailų aprašą žiūr. SA AR;
- detaliskumas tikslinamas Techninio Darbo projekto metu;
- spalvos ir RAL kodai derinami papildomai, derinama su architektu;
- Matmenys, aukščiai yra projekciniai, tikslinami Techninio Darbo projekto metu;
- Gamintojas prieš pasirašydamas sutartį dėl gamybos, suderina su projektuotojais parinkti, spalvas ir kt.

 Atestato Nr. A868 SPV Daiva Paulukonienė SPDV Lijana Jančytė Arch. Daiva Paulukonienė	Statinio projekto pavadinimas: Daugiabučio pastato Jelskio g. 26, Vilniuje, statybos projektas.	
	Statinio numeris ir pavadinimas: Daugiabutis gyvenamasis namas 01	
	Fasadai. B korpuso šiaurinis fasadas- pjūvis M1:100	
LT	Statytojas: UAB "DG Sakai"	011SAK04A-01-PP-SA.B-02.4
Laida	Lapas	Lapų
0	02.4	7



Laida	Data	Keitimų pavadinimas (priežastis)



Grafika	Poz.	Pavadinimas	Poz.	Grafinis žymėjimas	Aprašymas
	1.	Parapetas skardinamas, spalva tamsi pilka	1.	+0.00	Altitudės
	2.	Fasado apdaila - keramikos elementai h-260cm, elementų h100-130cm	2.		
	3.	Fasado apdaila - keramikos elementai h-70cm	3.		
	4.	Apsauginė tvorelė ant stogo	4.		
	5.	Langas. Lauko langų, stoglangių, durų rėmų spalva tamsiai pilka. Langų apvadų lankstinio spalva analogiška rėmų spalvai.			
	6.	Balkonų turėklai - metalo juostų statramsčiai (paslėptas tvirtinimas). Tikslinama TDP metu			
	7.	Aliuminio lamelės (dažytos, spalva RAL tikslinama DP metu)			
	8.	Fasadinio tinko apdaila (spalva tikslinama RAL metu)			
	9.	Skardos elementų fasadų apdaila, splava tikslinama TDP metu			

Pastabos:
- fasado apdailų aprašą žiūr. SA AR;
- detališkumas tikslinamas Techninio Darbo projekto metu;
- spalvos ir RAL kodai derinamas papildomai, derinama su architektu;
- Matmenys,aukščiai yra projektiniai, tikslinami Techninio Darbo projekto metu;
- Gamintojas prieš pasirašydamas sutartį dėl gamybos, suderina su projektuotojais parinktis, spalvas ir kt.

Atestato Nr.		P. Lukšio g. 32, LT-08222 Vilnius www.vas.lt	
	A868	SPV	Daiva Pauliukonienė
	SPDV	SPDV	Lijana Jančytė
	A868	Arch.	Daiva Pauliukonienė
LT	Statytojas: UAB "DG Sakai"		

Statinio projekto pavadinimas: Daugiabučio pastato Jelskio g. 26, Vilniuje, statybos projektas.	
Statinio numeris ir pavadinimas: Daugiabutis gyvenamasis namas 01	
Fasadai. D korpuso šiaurinis fasadas- pjūvis tarp ašių	Laida
№: 133,33, 1:100	0
011SAK04A-01-PP-SA.B-02.6	Lapas
	Lapų
	02.6 7



Grafika	Poz.	Pavadinimas	Poz.	Grafinis žymėjimas	Aprašymas																																				
	1.	Parapetas skardinamas, spalva tamsi pilka	1.	+0.00	Altitudės																																				
	2.	Fasado apdaila - keramikos elementai h-260cm, elementų h100-130cm		▼																																					
	3.	Fasado apdaila - keramikos elementai h-70cm	2.																																						
	4.	Apsauginė tvorelė ant stogo	3.																																						
	5.	Langas. Lauko langų, stoglangių, durų rėmų spalva tamsiai pilka. Langų apvadų lankstinio spalva analogiška rėmų spalvai.	4.																																						
	6.	Balkonų turėklai - metalo juostų statramsčiai (paslėptas tvirtinimas). Tikslinama TDP metu																																							
	7.	Aliuminio lamelės (dažytos, spalva RAL tikslinama DP metu)																																							
	8.	Fasadinio tinko apdaila (spalva tikslinama RAL metu)																																							
	9.	Skardos elementų fasadų apdaila, splava tikslinama TDP metu																																							
Pastabos: - fasadų aprašą žiūr. SA AR; - detališkumas tikslinamas Techninio Darbo projekto metu; - spalvos ir RAL kodai derinamas papildomai, derinama su architektu; - Matmenys, aukščiai yra projektiniai, tikslinami Techninio Darbo projekto metu; - Gamintojas prieš pasirašydamas sutartį dėl gamybos, suderina su projektuotojais parinktis, spalvas ir kt.																																									
<table border="0" style="width: 100%;"> <tr> <td style="width: 15%;"></td> <td style="width: 15%; text-align: center;"></td> <td style="width: 30%;"></td> <td style="width: 40%;"></td> </tr> <tr> <td>Atestato Nr.</td> <td>VILNIUS ARCHITEKTŪROS STUDIJA</td> <td>P. Lukšio g. 32, LT-08222 Vilnius</td> <td></td> </tr> <tr> <td>A868</td> <td>SPV</td> <td>Daiva Pauliukonienė</td> <td></td> </tr> <tr> <td>SPDV</td> <td>SPDV</td> <td>Lijana Jančytė</td> <td></td> </tr> <tr> <td>A868</td> <td>Arch.</td> <td>Daiva Pauliukonienė</td> <td></td> </tr> <tr> <td colspan="4" style="text-align: center;">Statytojas: UAB "DG Sakai"</td> </tr> </table>										Atestato Nr.	VILNIUS ARCHITEKTŪROS STUDIJA	P. Lukšio g. 32, LT-08222 Vilnius		A868	SPV	Daiva Pauliukonienė		SPDV	SPDV	Lijana Jančytė		A868	Arch.	Daiva Pauliukonienė		Statytojas: UAB "DG Sakai"															
																																									
Atestato Nr.	VILNIUS ARCHITEKTŪROS STUDIJA	P. Lukšio g. 32, LT-08222 Vilnius																																							
A868	SPV	Daiva Pauliukonienė																																							
SPDV	SPDV	Lijana Jančytė																																							
A868	Arch.	Daiva Pauliukonienė																																							
Statytojas: UAB "DG Sakai"																																									
<table border="0" style="width: 100%;"> <tr> <td colspan="3">Statinio projekto pavadinimas: Daugiabučio pastato Jelskio g. 26, Vilniuje, statybos projektas.</td> <td colspan="3"></td> </tr> <tr> <td colspan="3">Statinio numeris ir pavadinimas: Daugiabutis gyvenamasis namas 01</td> <td colspan="3"></td> </tr> <tr> <td colspan="3">Fasadai. D korpuso pietinis fasadas</td> <td colspan="3" style="text-align: right;">Laida</td> </tr> <tr> <td colspan="3">M1:100</td> <td colspan="3" style="text-align: right;">0</td> </tr> <tr> <td colspan="3"></td> <td colspan="2" style="text-align: right;">Lapas</td> <td style="text-align: right;">Lapų</td> </tr> <tr> <td colspan="3"></td> <td colspan="2" style="text-align: right;">02.7</td> <td style="text-align: right;">7</td> </tr> </table>						Statinio projekto pavadinimas: Daugiabučio pastato Jelskio g. 26, Vilniuje, statybos projektas.						Statinio numeris ir pavadinimas: Daugiabutis gyvenamasis namas 01						Fasadai. D korpuso pietinis fasadas			Laida			M1:100			0						Lapas		Lapų				02.7		7
Statinio projekto pavadinimas: Daugiabučio pastato Jelskio g. 26, Vilniuje, statybos projektas.																																									
Statinio numeris ir pavadinimas: Daugiabutis gyvenamasis namas 01																																									
Fasadai. D korpuso pietinis fasadas			Laida																																						
M1:100			0																																						
			Lapas		Lapų																																				
			02.7		7																																				

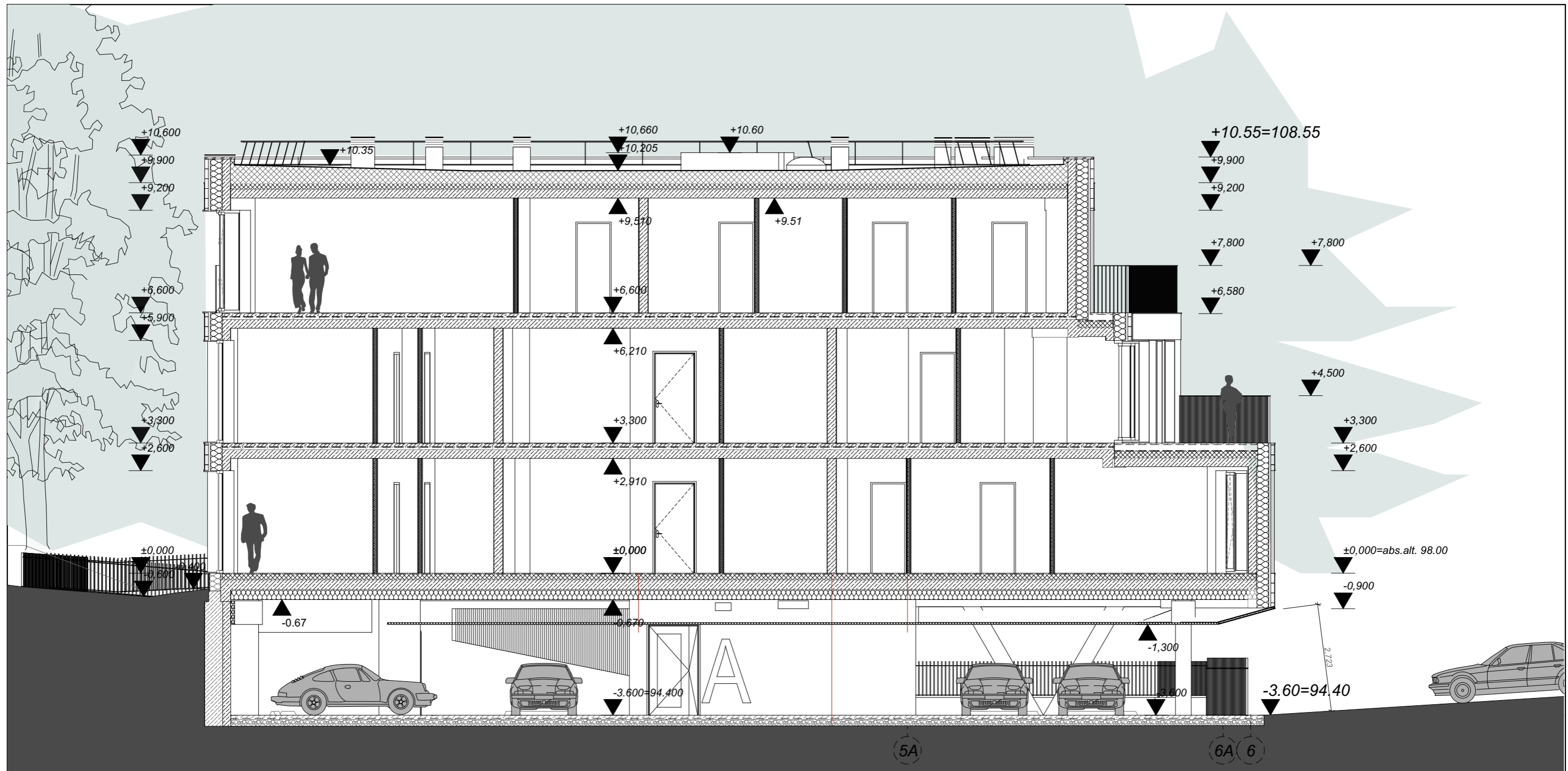

Laida	Data	Keitimų pavadinimas (priežastis)

Grafika	Poz.	Pavadinimas	Poz.	Grafinis žymėjimas	Aprašymas
	1.	Parapetas skardinamas, spalva tamsi pilka	1.	+0.00	Altitudės
	2.	Fasado apdaila - keramikos elementai h-260cm, elementų h100-130cm	2.		
	3.	Fasado apdaila - keramikos elementai h-70cm	3.		
	4.	Apsauginė tvorelė ant stogo	4.		
	5.	Langas. Lauko langų, stoglangių, durų rėmų spalva tamsiai pilka. Langų apvadų lankstinio spalva analogiška rėmų spalvai.			
	6.	Balkonų turėklai - metalo juostų statramsčiai (paslėptas tvirtinimas). Tikslinama TDP metu			
	7.	Aliuminio lamelės (dažytos, spalva RAL tikslinama DP metu)			
	8.	Fasadinio tinko apdaila (spalva tikslinama RAL metu)			
	9.	Skardos elementų fasadų apdaila, splava tikslinama TDP metu			

Pastabos:
- fasado apdailų aprašą žiūr. SA AR;
- detališkumas tikslinamas Techninio Darbo projekto metu;
- spalvos ir RAL kodai derinamas papildomai, derinama su architektu;
- Matmenys,aukščiai yra projektiniai, tikslinami Techninio Darbo projekto metu;
- Gamintojas prieš pasirašydamas sutartį dėl gamybos, suderina su projektuotojais parinktis, spalvas ir kt.

Atestato Nr.		P. Lukšio g. 32, LT-08222 Vilnius www.vas.lt	
	A868	SPV	Daiva Pauliukonienė
	SPDV	SPDV	Lijana Jančytė
	A868	Arch.	Daiva Pauliukonienė
LT	Statytojas: UAB "DG Sakai"		

Statinio projekto pavadinimas: Daugiabučio pastato Jelskio g. 26, Vilniuje, statybos projektas.	
Statinio numeris ir pavadinimas: Daugiabutis gyvenamasis namas 01	
Pjūviai. Pjūvis A-A M1:100	Laida
M1:100	0
011SAK04A-01-PP-SA.B-03.1	Lapas
03.1	Lapų
	5

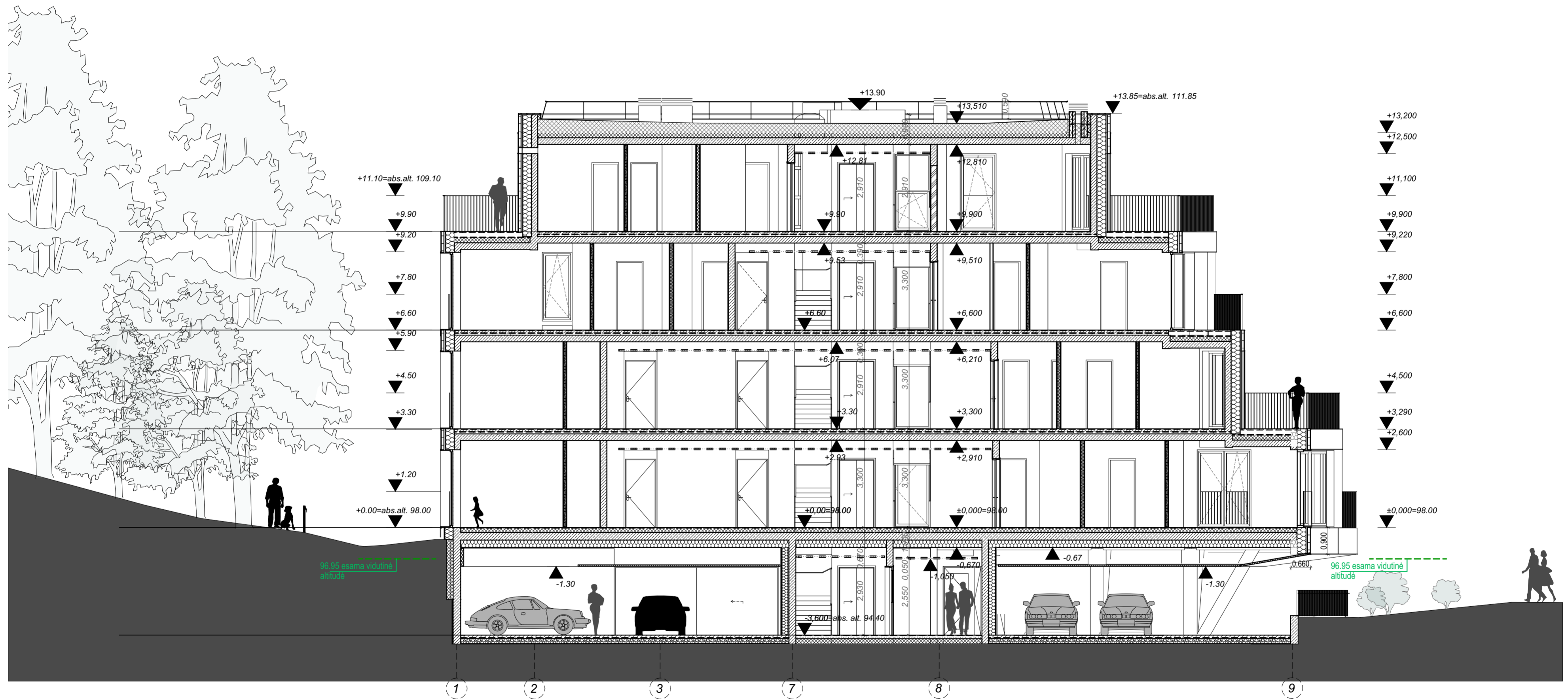

Grafika	Poz.	Pavadinimas	Poz.	Grafinis žymėjimas	Aprašymas
	1.	Parapetas skardinamas, spalva tamsi pilka	1.	▽ +0.00	Altitudės
	2.	Fasado apdaila - keramikos elementai h-260cm, elementų h100-130cm	2.		
	3.	Fasado apdaila - keramikos elementai h-70cm	3.		
	4.	Āpsauginė tvorelė ant stogo	4.		
	5.	Langas. Lauko langų, stoglangių, durų rėmų spalva tamsiai pilka. Langų apvadų lankstinio spalva analogiška rėmų spalvai.			
	6.	Balkonų turėklai - metalo juostų statramsčiai (paslėptas tvirtinimas). Tikslinama TDP metu			
	7.	Aliuminio lamelės (dažytos, spalva RAL tikslinama DP metu)			
	8.	Fasadinio tinko apdaila (spalva tikslinama RAL metu)			
	9.	Skardos elementų fasadų apdaila, splava tikslinama TDP metu			

Pastabos:
- fasado apdailų aprašą žiūr. SA AR;
- detališkumas tikslinamas Techninio Darbo projekto metu;
- spalvos ir RAL kodai derinamas papildomai, derinama su architektu;
- Matmenys,aukščiai yra projektiniai, tikslinami Techninio Darbo projekto metu;
- Gamintojas prieš pasirašydamas sutartį dėl gamybos, suderina su projektuotojais parinktis, spalvas ir kt.

Laida	Data	Keitimų pavadinimas (priežastis)

Atestato Nr. A868 SPDV A868 Arch.	 VILNIAUS ARCHITECTŲ STUDIJŲ P. Lukšio g. 32, LT-08222 Vilnius www.vas.lt	Statinio projekto pavadinimas: Daugiabučio pastato Jelskio g. 26, Vilniuje, statybos projektas.	
		Statinio numeris ir pavadinimas: Daugiabutis gyvenamasis namas 01	
		Pjūviai. Pjūvis B-B M1:100 M1:100	
LT	Statytojas: UAB "DG Sakai"	011SAK04A-01-PP-SA-B-03.2	Lapas 03.2 Lapų 5



Grafika	Poz.	Pavadinimas	Poz.	Grafinis žymėjimas	Aprašymas
	1.	Parapetas skardinamas, spalva tamsi pilka	1.	+0.00	Altitudės
	2.	Fasado apdaila - keramikos elementai h-260cm, elementų h100-130cm	2.		
	3.	Fasado apdaila - keramikos elementai h-70cm	3.		
	4.	Apsauginė tvorelė ant stogo	4.		
	5.	Langas. Lauko langų, stoglangių, durų rėmų spalva tamsiai pilka. Langų apvadų lankstinio spalva analogiška rėmų spalvai.			
	6.	Balkonų turėklai - metalo juostų statramsčiai (paslėptas tvirtinimas). Tikslinama TDP metu			
	7.	Aliuminio lamelės (dažytos, spalva RAL tikslinama DP metu)			
	8.	Fasadinio tinko apdaila (spalva tikslinama RAL metu)			
	9.	Skardos elementų fasadų apdaila, splava tikslinama TDP metu			
					Pastabos: - fasado apdailų aprašą žiūr. SA AR; - detališkumas tikslinamas Techninio Darbo projekto metu; - spalvos ir RAL kodai derinamas papildomai, derinama su architektu; - Matmenys,aukščiai yra projektiniai, tikslinami Techninio Darbo projekto metu; - Gamintojas prieš pasirašydamas sutartį dėl gamybos, suderina su projektuotojais parinktis, spalvas ir kt.

Atestato Nr.	 VILNIUS ARCHITEKTŪROS STUDIJIA		P. Lukšio g. 32, LT-08222 Vilnius www.vas.lt	
	A868	SPV	Daiva Pauliukonienė	
	SPDV	SPDV	Lijana Jančytė	
A868	Arch.	Daiva Pauliukonienė		
LT	Statytojas:		UAB "DG Sakai"	

Statinio projekto pavadinimas: Daugiabučio pastato Jelskio g. 26, Vilniuje, statybos projektas.	
Statinio numeris ir pavadinimas: Daugiabutis gyvenamasis namas 01	
Pjūviai. Pjūvis B-A M1:100	Laida
M1:100	0
	Lapas
03.3	Lapų
	5



Grafika	Poz.	Pavadinimas	Poz.	Grafinis žymėjimas	Aprašymas
	1.	Parapetas skardinamas, spalva tamsi pilka	1.	+0.00	Altitudės
	2.	Fasado apdaila - keramikos elementai h-260cm, elementų h100-130cm	2.		
	3.	Fasado apdaila - keramikos elementai h-70cm	3.		
	4.	Apsauginė tvorelė ant stogo	4.		
	5.	Langas. Lauko langų, stoglangių, durų rėmų spalva tamsiai pilka. Langų apvadų lankstinio spalva analogiška rėmų spalvai.			
	6.	Balkonų turėklai - metalo juostų statramsčiai (paslėptas tvirtinimas). Tikslinama TDP metu			
	7.	Aliuminio lamelės (dažytos, spalva RAL tikslinama DP metu)			
	8.	Fasadinio tinko apdaila (spalva tikslinama RAL metu)			
	9.	Skardos elementų fasadų apdaila, splava tikslinama TDP metu			
<p>Pastabos:</p> <ul style="list-style-type: none"> - fasado apdailų aprašą žiūr. SA AR; - detališkumas tikslinamas Techninio Darbo projekto metu; - spalvos ir RAL kodai derinamas papildomai, derinama su architektu; - Matmenys, aukščiai yra projektiniai, tikslinami Techninio Darbo projekto metu; - Gamintojas prieš pasirašydamas sutartį dėl gamybos, suderina su projektuotojais parinktis, spalvas ir kt. 					

Atestato Nr.		P. Lukšio g. 32, LT-08222 Vilnius www.vas.lt		Statinio projekto pavadinimas: Daugiabučio pastato Jelskio g. 26, Vilniuje, statybos projektas.	
	A868	SPV	Daiva Pauliukonienė	Statinio numeris ir pavadinimas: Daugiabutis gyvenamasis namas 01	
	SPDV	SPDV	Lijana Jančytė		
A868	Arch.	Daiva Pauliukonienė			
Statytojas:			LT	UAB "DG Sakai"	011SAK04A-01-PP-SA.B-03.4

Pjūviai. Pjūvis C-B M1:100	Laida
M1:100	0
	Lapas
03.4	Lapų
	5



Laida	Data	Keitimų pavadinimas (priežastis)
11		

Grafika	Poz.	Pavadinimas	Poz.	Grafinis žymėjimas	Aprašymas
	1.	Parapetas skardinamas, spalva tamsi pilka	1.	+0.00	Altitudės
	2.	Fasado apdaila - keramikos elementai h-260cm, elementų h100-130cm			
	3.	Fasado apdaila - keramikos elementai h-70cm	2.		
	4.	Apsauginė tvorelė ant stogo	3.		
	5.	Langas. Lauko langų, stoglangių, durų rėmų spalva tamsiai pilka. Langų apvadų lankstinio spalva analogiška rėmų spalvai.	4.		
	6.	Balkonų turėklai - metalo juostų statramsčiai (paslėptas tvirtinimas). Tikslinama TDP metu			
	7.	Aliuminio lamelės (dažytos, spalva RAL tikslinama DP metu)			
	8.	Fasadinio tinko apdaila (spalva tikslinama RAL metu)			
	9.	Skardos elementų fasadų apdaila, splava tikslinama TDP metu			
					Pastabos: - fasado apdailų aprašą žiūr. SA AR; - detališkumas tikslinamas Techninio Darbo projekto metu; - spalvos ir RAL kodai derinamas papildomai, derinama su architektu; - Matmenys,aukščiai yra projektiniai, tikslinami Techninio Darbo projekto metu; - Gamintojas prieš pasirašydamas sutartį dėl gamybos, suderina su projektuotojais parinktis, spalvas ir kt.

Atestato Nr. VILNIAUS ARCHITEKTŪROS STUDIJA P. Lukšio g. 32, LT-08222 Vilnius www.vas.lt	Statinio projekto pavadinimas: Daugiabučio pastato Jelskio g. 26, Vilniuje, statybos projektas.	
	A868 SPV Daiva Pauliukonienė SPDV SPDV Lijana Jančytė A868 Arch. Daiva Pauliukonienė	Statinio numeris ir pavadinimas: Daugiabutis gyvenamasis namas 01
	Pjūviai. Pjūvis C-1 M1:100	Laida 0
LT	Statytojas: UAB "DG Sakai"	011SAK04A-01-PP-SA.B-03.5 Lapas 03.5
		Lapų 5





