



**Projekto sprendinius****TVIRTINU:**UAB „Dentransus“ direktorius UAB „Bergis“ direktorius MB „Palmresort“ direktorius UAB „BH Palanga“ direktorius   
(parašas)

STATYTOJAS / UŽSAKOVAS	UAB „DENTRANSUS“ UAB „BERGIS“ MB „PALMRESORT“ UAB „BH PALANGA“
PROJEKTUOTOJAS	MB „AŠIS LT“ 30519032

PROJEKTO PAVADINIMAS	VIEŠBUČIO PASKIRTIES (SVEČIŲ NAMŲ), KOMERCINĖS PASKIRTIES GRUPĖS, VAIVORYKŠTĖS G. 64 PALANGOJE STATYBOS PROJEKTAS
ADRESAS	VAIVORYKŠTĖS G. 64, PALANGA (2501/0017:487)

PROJEKTO NUMERIS	A-24/06/02
------------------	------------

PROJEKTO ETAPAS	PROJEKTINIAI PASIŪLYMAI
-----------------	-------------------------

STATYBOS RŪŠIS	NAUJA STATYBA
----------------	---------------

STATINIŲ PAVADINIMAS	VIEŠBUČIŲ PASTATŲ PASKIRTIS
----------------------	-----------------------------

STATINIŲ KATEGORIJA	NEYPATINGIEJI
---------------------	---------------

PROJEKTO DALIS	BENDROJI DALIS SKLYPO SUTVARKYMO (SKLYPO PLANO) DALIS ARCHITEKTŪRINĖ DALIS
----------------	--

BYLOS (SEGTUVO) ŽYMUO	A-24/06/02-PP
-----------------------	---------------



BYLOS (SEGTUVO) LAIDA	0
-----------------------	---

BYLOS (SEGTUVO) IŠLEIDIMO METAI	2025
------------------------------------	------

PROJEKTO VADOVAS	MINDAUGAS PLEIRIS (A2181) 
------------------	--

## PROJEKTO DALIES BYLOS (SEGTUVO) DOKUMENTŲ SUDĖTIES ŽINIARAŠTIS

Dokumento žymuo	Lapų sk.	Laida	Dokumento pavadinimas	Pastabos
	1	0	Antraštinis lapas	
A-24/06/02-PP.BSŽ	2	0	Projekto dalies bylos (segtuvo) dokumentų sudėties žiniaraštis	
	2	0	Bendrieji statinio rodikliai	
A-24/06/02-PP.BAR	11	0	Bendrasis aiškinamasis raštas	
	1	<b>Grafiniai dokumentai (brėžiniai)</b>		
A-24/06/02-PP-SP.B-01	1	0	Situacijos planas	
A-24/06/02-PP-SP.B-02	1	0	Sklypo planas (statinių išdėstymo planas ir jų sąrašas)	
A-24/06/02-PP-SP.B-03	1	0	Sklypo vertikalusis planas (sklypo aukščių planas)	
A-24/06/02-PP-SP.B-04	1	0	Sklypo sutvarkymo (aplinkotvarkos) planas	
A-24/06/02-PP-SP.B-05	1	0	Sklypo apželdinimo planas	
A-24/06/02-PP-SA.B-01	1	0	NR. 1 1 AUKŠTO PLANAS	
A-24/06/02-PP-SA.B-02	1	0	NR. 1 2 AUKŠTO PLANAS	
A-24/06/02-PP-SA.B-03	1	0	NR. 1 MANSARDOS PLANAS	
A-24/06/02-PP-SA.B-04	1	0	NR. 1 STOGO PLANAS	
A-24/06/02-PP-SA.B-05	1	0	NR. 1 FASADAI 4-1 IR F-A	
A-24/06/02-PP-SA.B-07	1	0	NR. 1 LANGŲ IR DURŲ SPECIFIKACIJA	
A-24/06/02-PP-SA.B-08	1	0	NR. 1 PJŪVIS A-A	
A-24/06/02-PP-SA.B-09	1	0	NR. 1 PAMATŲ SCHEMA	
A-24/06/02-PP-SA.B-10	1	0	NR. 1 1 AUKŠTO MŪRO PLANAS	
A-24/06/02-PP-SA.B-11	1	0	NR. 1 2 AUKŠTO MŪRO PLANAS	
A-24/06/02-PP-SA.B-12	1	0	NR. 1 MANSARDOS MŪRO PLANAS	
A-24/06/02-PP-SA.B-13	1	0	NR. 2. 1 AUKŠTO PLANAS	
A-24/06/02-PP-SA.B-14	1	0	NR. 2. 2 AUKŠTO PLANAS	
A-24/06/02-PP-SA.B-15	1	0	NR. 2. MANSARDOS PLANAS	
A-24/06/02-PP-SA.B-16	1	0	NR. 2. STOGO PLANAS	
A-24/06/02-PP-SA.B-17	1	0	NR. 2. FASADAI 1-4 IR A-D	
A-24/06/02-PP-SA.B-18	1	0	NR. 2. FASADAI 4-1 IR D-A	
A-24/06/02-PP-SA.B-19	1	0	NR. 2. LANGŲ IR DURŲ SPECIFIKACIJA	

0	2024	STATYBOS LEIDIMUI		
LAIDA	IŠLEIDIMO METAI	LAIDOS STATUSAS, KEITIMO PRIEŽASTI (JEI TAIKOMA)		
KVAL. PATV. DOK.NR.			STATINIO PROJEKTO PAVADINIMAS VIEŠBUČIO PASKIRTIES (SVEČIŲ NAMŲ), KOMERCINĖS PASKIRTIES GRUPĖS, VAIVORYKŠTĖS G. 64 PALANGOJE STATYBOS PROJEKTAS	
	Pareigos	V. Pavardė	Parašas	LAIDA
A2181	PV	M. Pleiris		0
BM 002018	Arch.	L.Slapikienė		
LT	STATYTOJAS/UŽSAKOVAS UAB „DENTRANSUS“, UAB „BERGIS“, MB „PALMRESORT“, UAB „BH PALANGA“		DOKUMENTO ŽYMUO A-24/06/02-PP.BSŽ	LAPAS 1
				LAPŲ 2

A-24/06/02-PP-SA.B-20	1	0	NR. 2. PJŪVIS B-B	
A-24/06/02-PP-SA.B-21	1	0	NR. 2. PAMATŲ SCHEMA	
A-24/06/02-PP-SA.B-22	1	0	NR. 2. 1 AUKŠTO MŪRO PLANAS	
A-24/06/02-PP-SA.B-23	1	0	NR. 2. 2 AUKŠTO MŪRO PLANAS	
A-24/06/02-PP-SA.B-24	1	0	NR. 2. MANSARDOS MŪRO PLANAS	
A-24/06/02-PP-SA.B-25	1	0	VZUALIZACIJA	
A-24/06/02-PP-SA.B-26	1	0	VZUALIZACIJA	
	1	<b>Priedai</b>		
	2	0	Projektinių pasiūlymų rengimo užduotis	
	4	0	Žemės sklypo nuosavybės dokumentai	
	2	0	Žemės sklypo planas	
TIIS1-20251017-070944	1	0	Topografinis planas	
	1	0	Besiribojančio žemės sklypo savininko sutikimas (Vaivorykštės g. 64A, Palangoje naudotis baseinu)	
	4	0	Rašytiniai pritarimai: - AB „ESO“ elektros ir dujų suderinimas - UAB „Palangos vandenys“ - VĮ „Transporto kompetencijų agentūros“	
	2	0	Projektuotojo civilinės atsakomybės privalomojo draudimo dokumentas	

Dokumento žymuo	LAPAS	LAPŲ	LAIDA
A-24/06/02-PP.BSŽ	2	2	0

BENDRIEJI STATINIŲ RODIKLIAI

Šiame priede nurodomi žemės sklypo ir statinių (techniniai ir paskirties) rodikliai bendroju atveju. Projekte nurodomi konkretaus sklypo ir konkretaus statinio bendrieji rodikliai. Bendrieji statinio rodikliai lentelėje ar kita forma nurodomi projekto bendrojoje dalyje.

PAVADINIMAS		MATO VNT.	KIEKIS	PASTABOS
<b>I SKYRIUS SKLYPAS</b>				
1	sklypo plotas	m <sup>2</sup>	1500	
2	sklypo užstatymo plotas	m <sup>2</sup>	384,38	
3	sklypo užstatymo intensyvumas	%	53	Leistinas 60%
4	sklypo užstatymo tankis	%	26	Leistinas 30%
5	apželdintas sklypo plotas	%	40	Privalomas 40%
<b>II SKYRIUS PASTATAI</b>				
1.1	<b>Svečių namai Nr. 1</b> viešbučių paskirties pastatas (komercinių pastatų paskirties grupės)	vnt.	1	neypatingasis
1.2	Pastato, kaip civilinių teisių objektų, rūšis:			
1.3	Pastato bendrasis plotas*	m <sup>2</sup>	419,48	
1.4	Pastato naudingasis plotas*	m <sup>2</sup>	419,48	
1.5	Pastato tūris*	m <sup>3</sup>	1809	
1.6	Aukštų skaičius*	vnt.	2+M	leistinas 3a
1.7	Pastato aukštis*	m	9,68	Leistinas 10,50m
1.8	Formuojamų atskirų kadastro objektų kiekis (pastatų ir patalpų)	vnt.	8	
1.9	Butų skaičius (gyvenamajame name), iš jų:	vnt.	1	
1.9.1	3 kambarių	vnt.	1	
1.9.3	butai, kuriuose insoliacijos laikas trumpesnis už minimalų reglamentuotą	vnt. ir buto Nr.	0	
1.10	Energinio naudingumo klasė [5.41]		A++	
1.11	Pastato (patalpų) akustinio komforto sąlygų klasė	min.	C	
1.12	Statinio atsparumo ugniai laipsnis		II	
1.13	Kiti papildomi pastato rodikliai			
1.1	<b>Svečių namai Nr. 2</b> viešbučių paskirties pastatas (komercinių pastatų paskirties grupės)	vnt.	1	neypatingasis
1.2	Pastato, kaip civilinių teisių objektų, rūšis:			
1.2.1	pagrindinis daiktas	vnt.	1	
1.2.2	priklausinys	vnt.		
1.3	Pastato bendrasis plotas*	m <sup>2</sup>	382,10	
1.4	Pastato naudingasis plotas*	m <sup>2</sup>	382,10	
1.5	Pastato tūris*	m <sup>3</sup>	1651	

PAVADINIMAS		MATO VNT.	KIEKIS	PASTABOS
1.6	Aukštų skaičius*	vnt.	2+M	leistinas 3a
1.7	Pastato aukštis*	m	9,57	Leistinas 10,50m
1.8	Formuojamų atskirų kadastro objektų kiekis (pastatų ir patalpų)	vnt.	10	
1.10	Energinio naudingumo klasė [5.41]		A++	
1.11	Pastato (patalpų) akustinio komforto sąlygų klasė	min.	C	
1.12	Statinio atsparumo ugniai laipsnis		II	
1.13	Kiti papildomi pastato rodikliai			
<b>VI SKYRIUS KITI STATINIAI</b>				
1	Terasos T prie pastato Nr. 1*	vnt.	3	
	Kitos paskirties inžineriniai statiniai	m <sup>2</sup>	4,80	
2	<b>Kiemo aikštelė*</b>	m <sup>2</sup>	342	II gr. nesudėtingasis
	Kitos paskirties inžineriniai statiniai			
3	Tvora, h-1,50m*	m	22,40	I gr. nesudėtingasis
	Kitos paskirties inžineriniai statiniai			

Šiame priede žvaigždute (\*) pažymėti rodikliai apskaičiuojami pagal Nekilnojamųjų daiktų kadastro duomenų nustatymo taisykles, kurias tvirtina aplinkos ministras. Baigus statybą ir atlikus kadastrinius matavimus, šie rodikliai gali turėti neesminių nukrypimų

# BENDRASIS AIŠKINAMASIS RAŠTAS

**Statinio statybos vieta** - Vaivorykštės g. 64, Palanga (2501/0017:487)

**Statybos rūšis** - naujo statinio statyba

**Statinio paskirtis** - komercinių pastatų paskirties grupė, 4.1. viešbučių pastatų paskirtis: viešbutis, motelis, jaunimo nakvynės namai (angl. hostel) ir kiti pastatai, atitinkantys paskirties aprašymą (pastatas skirtas trumpalaikio apgyvendinimo paslaugoms teikti).

## Statinio kategorija

Svečių namai Nr. 1 - neypatingasis

Svečių namai Nr. 2 - neypatingasis

Kiemo aikštelė - II grupės nesudėtingasis (STR1.01.03:2017 „Statinių klasifikavimas“ 3lentelė 4.1.p plokšti horizontalūs inžineriniai statiniai plotas > 100 m<sup>2</sup>, ≤ 10000 m<sup>2</sup>)

Tvora, h-1,5 - I gr. nesudėtingasis STR1.01.03:2017 „Statinių klasifikavimas“ 3lentelė 3.1.p. įvairios užtvaros aukštis ≥ 1 iki ≤ 2 m

Terasos T projektuojamos atskirai, nesijungiančios su kiemo aikštele. Terasų T prie pastato Nr. 1 plotai neviršija parametro, nurodyto STR 1.01.03:2017 „Statinių klasifikavimas“ 3 lentelėje 4.1 p.: „plokšti horizontalūs inžineriniai statiniai (terasos, aikštelės ir kt.) - 10 m<sup>2</sup> ploto, todėl jos nepriskiriamos I-os grupės nesudėtingiems statiniams.

## TRUMPAS STATYBOS SKLYPO APRAŠYMAS

**Sklype esantys statiniai, inžineriniai tinklai ir įrenginiai** – esamų statinių nėra, sklype yra požeminiai elektros tinklai, vandentiekio inžineriniai tinklai.



**Esamų želdinių inventorizacija** - sklype nėra vertingų saugotinų želdinių

**Geologinės sąlygos** - geomorfologiniu požiūriu teritorija priklauso Būtingės pajūrio lygumos ruožo mikrorajonui, Baltijos jūros duburio srityje. Reljefo tipas – jūrinės lygumos. Pagal karsto-sufozijos kategorijos pavojingumą, teritorija priskiriama nepavojingai.

**Higieninė ir ekologinė situacija** - Sklypo sanitarinė ir ekologinė situacija yra normali. Sklype nėra susikaupusių šiukšlių ir aplinkai kenksmingų medžiagų. Sklype ir netolimoje aplinkinėje teritorijoje nėra taršos ar triukšmo šaltinių, gamybinių objektų. Sklypas nepatenka komunalinių, gamybinių ar kitos taršos objektų sanitarines apsaugos zonas.

**Aplinkinis užstatymas** - kurorto paslaugų ir kompleksų teritorijos be gyvenamosios statybos ir mažo užstatymo intensyvumo mišrios gyvenamosios teritorijos

**Kultūros paveldo teritorija** – nėra

KVAL. PATV. DOK.NR.				STATINIO PROJEKTO PAVADINIMAS VIEŠBUČIO PASKIRTIES (SVEČIŲ NAMŲ), KOMERCINĖS PASKIRTIES GRUPĖS, VAIVORYKŠTĖS G. 64 PALANGOJE STATYBOS PROJEKTAS		
	Pareigos	V. Pavardė	Parašas	DOKUMENTO PAVADINIMAS BENDRASIS AIŠKINAMASIS RAŠTAS		LAIDA
A2181	PV	M. Pleiris				0
BM 002018	Arch.	L.Slapikienė				
LT	STATYTOJAS / UŽSAKOVAS UAB „DENTRANSUS“, UAB „BERGIS“, MB „PALMRESORT“, UAB „BH PALANGA“			DOKUMENTO ŽYMUO A-24/06/02-PP.BAR	LAPAS	LAPŲ
					1	11

## ESAMOS PADĖTIES FOTOFIKSACIJA



## GRETIMYBĖS



Vaivorykštės g. 60, 62, Palanga

Dokumento žymuo	LAPAS	LAPŲ	LAIDA
A-24/06/02-PP.BAR	2	11	0

## PROJEKTUOJAMŲ STATINIŲ SĄRAŠAS

Sklype projektuojama:

1. Svečių namai Nr. 1
2. Svečių namai Nr. 2
3. Kiemo aikštelė (automobilių parkavimui, priėjimams)
4. Tvora
5. Terasos T prie pastato Nr. 1.

Svečių namuose Nr. 1 numatomos ir gyvenamosios patalpos (vienas butas). Gyvenamosios paskirties patalpos yra atskirtos nuo kitos paskirties patalpų atitvaromis, turi atskirą įėjimą ir atskirtas inžinerines sistemas. Visi inžineriniai statiniai yra projektuojamo pastato priklausiniai.

Terasos T projektuojamos atskirai, nesijungiančios su kiemo aikštele. Terasų T prie pastato Nr. 1 plotai neviršija parametro, nurodyto STR 1.01.03:2017 „Statinių klasifikavimas“ 3 lentelėje 4.1 p.: „plokšti horizontalūs inžineriniai statiniai (terasos, aikštelės ir kt.) - 10 m2 ploto, todėl jos nepriskiriamos I-os grupės nesudėtingiems statiniams.

Svečių namuose Nr. 2 pirmajame aukšte numatytos 2 prekybos patalpos ir 2 paslaugų patalpos, į šias patalpas numatomi atskiri įėjimai iš lauko.

Svečių namų lankytojams numatyta galimybė naudotis Statytojų nuosavybės teisė priklausomo sklypo Vaivorykštės g. 64A projektuojamame baseine.

## INŽINERINIŲ TINKLŲ APRAŠYMAS, ENERGINIO APRŪPINIMO IR VANDENS ŠALTINIAI, VANDENS, NUOTEKŲ IR ENERGINIO APRŪPINIMO INŽINERINIŲ VIETŲ (TRASŲ) APIBŪDINIMAS

Inžineriniai tinklai yra pajungiami nuo miesto centralizuotų inžinerinių tinklų pagal suderintus projektus. Individuali šildymo sistema.

### **Elektrotechnika**

Elektros tiekimas numatomas iš laikino elektros generatoriaus. Elektros projektas bus rengiamas atskirai, gavus statybos leidimą.

### **Šilumos gamyba ir tiekimas**

Užsakovo pageidavimu individuali, sprendžiama atskiru projektu

### **Lauko vandentiekis-nuotekos**

Užsakovo pageidavimu tinklų prijungimas prie miesto tinklų sprendžiama atskiru projektu.

### **Lietaus nuotekos**

Paviršinių nuotekų nuvedimas nuo stogų ir kietų dangų nukreipiamas į vejas, žaliąsias zonas.

## ATSINAUJINANČIŲ ENERGIJOS IŠTEKLIŲ PANAUDOJIMAS

Atsinaujinančių energijos išteklių panaudojimas nenumatomas.

Dokumento žymuo	LAPAS	LAPŲ	LAIDA
A-24/06/02-PP.BAR	3	11	0

## **SUSISIEKIMO KOMUNIKACIJOS, STATYBOS SKLYPO SUSISIEKIMO KOMUNIKACIJŲ APRAŠYMAS; IŠORINIO IR VIDINIO TRANSPORTO JUDĖJIMO ORGANIZAVIMO PRINCIPAI**

Įvažiavimas į sklypą pagal detalųjį planą servitutu iš šiaurinės sklypo dalies iš esamos asfaltuotos Vaivorykštės gatvės.

Lengvieji automobiliai laikomi sklypo ribose. Kroviniam autotransportui įvažiavimai į sklypus nenumatomi. Automobilių sustojimo vietos už sklypo ribų – neprojektuojamos.

### **PROJEKTUOJAMO STATINIO ARCHITEKTŪRINIAI SPRENDINIAI**

#### **Pastato (patalpų) funkcinio ryšio ir zonavimo sprendiniai**

Sklype projektuojami du pastatai – svečių namai projektuojami pagal detalajame plane nustatytas statomų statinių zonas ir statybos ribas. Automobilių laikymo kiemo aikštelė numatoma šiaurinėje sklypo pusėje, arčiausiai gatvės ir įvažiavimo į sklypą

Suprojektuoti du svečių namai, svečių namuose Nr. 1 projektuojami apartamentai ir vienas butas pirmame aukšte, į butą ir apartamentus numatomi atskiri įėjimai. Svečių namuose Nr. 2 projektuojami apartamentai ir pirmame aukšte numatomos prekybos ir paslaugų patalpos.

Projektuojam neypatingosios kategorijos svečių namų pastatai. Taip pat sklype projektuojami šių pastatų priklausiniai - inžineriniai statiniai (tvora, terasa, kiemo aikštelė).

Svečių namai Nr. 1 projektuojami dviejų aukštų su mansarda, jame numatytas 1 butas (apie 55m<sup>2</sup> ploto su virtuve-svetaine, 2 kambariais ir 1 vonios kambariu) ir 8 apartamentais (apie 40-55m<sup>2</sup> su virtuve-svetaine, 2 kambariais ir 1 vonios kambariu). Pastate 419,48m<sup>2</sup> bendro ploto, pagrindinės paskirties – 331,30m<sup>2</sup>, gyvenamosios paskirties – 48,99m<sup>2</sup>, pagalbinės - 39,19m<sup>2</sup>. Pastate projektuojami 9 turtiniai vienetai.

Gyvenamosios patalpos nuo negyvenamųjų pastate yra atskirtos atitvaromis, turi atskirus įėjimus ir atskirtas (atjungimo ventiliais, apskaitos prietaisais, sklendėmis ir pan.) inžinerines sistemas.

Tūrinis sprendimas – stačiakampis tūris susikertančiais dvišlaičiais stogais be rūšio. Pastato gabaritai plane (pagal sienų išorinį kontūrą) yra 18,85m x 10,61m, pirmo aukšto grindų paviršiaus altitudė priimta 0.00=4.17, pastato aukštis nuo žemės paviršiaus iki kraigo yra 9,68m.

Svečių namai Nr. 2 projektuojami dviejų aukštų su mansarda, pirmajame aukšte numatyta 2 prekybos patalpos (apie 30m<sup>2</sup> ploto su 2 prekybos salėmis 1 vonios kambariu), 2 paslaugų patalpos (apie 30m<sup>2</sup> su 2 grožio salono kabinetais ir 1 vonios kambariu), sekančiuose aukštuose 6 apartamentais (apie 40-50m<sup>2</sup> su virtuve-svetaine, 1-2 kambariais ir 1 vonios kambariu). Pastate 382,10m<sup>2</sup> bendro ploto, pagrindinės paskirties – 328,06m<sup>2</sup>, pagalbinės – 54,04m<sup>2</sup>. Pastate projektuojami 10 turtinių vienetų.

Tūrinis sprendimas – stačiakampis tūris susikertančiais dvišlaičiais ir sutapdintu stogu be rūšio. Pastato gabaritai plane (pagal sienų išorinį kontūrą) yra 15,35m x 13,30m, pirmo aukšto grindų paviršiaus altitudė priimta 0.00=4.28, pastato aukštis nuo žemės paviršiaus iki kraigo yra 9,57m.

#### **Pagrindinių įėjimų, praėjimų, vestibulių, laiptinių, liftų išdėstymo sprendiniai**

Svečių namuose Nr. 1 numatomi atskiri įėjimai į bendrą laiptinę, į butą ir 1 apartamentą pritaikytą žmonėms su negalia, pastate projektuojama viena laiptinė, per kurią patenkama į pirmo ir sekančių aukštų apartamentus.

Svečių namuose Nr. 2 numatomi atskiri įėjimai į bendrą laiptinę ir pirmame aukšte esančias prekybos ir paslaugų patalpas, pastate projektuojama viena laiptinė, per kurią patenkama į sekančių aukštų apartamentus.

Dokumento žymuo	LAPAS	LAPŲ	LAIDA
A-24/06/02-PP.BAR	4	11	0

## **Pastato atitvarų elementų (sienų, pertvarų, stogo, grindų, liftų šachtų) tipai, medžiagos**

### Sienos ir pertvaros

Išorės sienos - armuoto 180mm betono blokelių mūro su 250 mm storio polistireno putplasčio plokščių apšiltinimu ir apdaila. Pertvaros taip pat blokelių mūro 120mm. Sienos armuojamos 4mm skersmens S500 klasės armatūra po sąramų atrėmimo vietomis, sienų kampuose, po langais ir ištinės sienos kas ketvirta mūro eile. Pertvaros „perrišamos“ su laikančiomis sienomis.

Ant kiekvieno aukšto laikančių sienų įrengiamas monolitinis g/b vainikas perdangos/stogo konstrukcijų atrėmimui.

### Stogas

Projektuojamo pastato stogas šlaitinis, stogo konstrukcija–medinių santvarų. Santvaros projektuojamos atskiru projektu vadovaujantis brėžiniuose pateiktomis apkrovomis ir specifikacija. Pastato stogas turi būti įrengtas vadovaujantis STR 2.04.01:2018 „Pastatų atitvaros. Sienos, stogai, langai ir išorinės įėjimo durys“ ir pateiktais brėžiniais. Laikančiosios konstrukcijos projektuojamos iš ne žemesnės kaip C24 klasės spygliuočių medienos gegnių. Gegnės 250x50 mm remiamos ant 120x120 mm C16 klasės medienos mūrlo. Gegnių žingsnis – kas 600mm. Visos medinės konstrukcijos turi būti padengtos antipireniais. Taip pat visos medinės konstrukcijos, kurios liečiasi su mūru, betonu, metalinėmis konstrukcijomis ir pan., turi būti apsaugotos hidroizoliacinėmis tarpinėmis. Stogas šiltinamas 400 mm storio mineraline vata ( $\lambda_D=0,036$  W/(mK)). Stogo viršutinė danga - čerpės. Stogo konstrukcijos turi būti padengtos antipireniais, kad atitiktų pastato projekto gairinėje dalyje nustatytus reikalavimus.

### Grindys

Grindų konstrukciją pasirenka Užsakovas priklausomai nuo pasirinktos grindų dangos. Bet kokiu atveju grindų konstrukcija turi tenkinti STR 2.05.13:2004 „Statinių konstrukcijos. Grindys“ reikalavimus. „Plaukiančių“ grindų konstrukcijai naudojamas 50 mm storio garsą izoliuojantis sluoksnis iš polistirolo arba mineralinės vatos (pusiau kietų) plokščių. Šlapių patalpų grindims būtinas hidroizoliacinis sluoksnis iš pasirinktos firmos hidroizoliacinių medžiagų. Šildomos grindys įrengiamos pagal pasirinktos firmos rekomendacijas, naudojant rekomenduojamas medžiagas ir technologijas.

Grindys su šlapiu režimu, turi būti įrengtos su 2 kl. ritinine hidroizoliacija, rekomenduojama keraminių plytelių danga. Hidroizoliacijos įrengimas turi būti atliekamas pagal gamintojo rekomendacijas. Grindų dangą parenka Užsakovas.

## **Patalpų insoliacijos ir natūralaus apšvietimo lygiai ir rodikliai, jų norminiai lygiai**

Pagal atliktą insoliacijos analizę, Svečių namų Nr. 1 butas atitinka STR 2.02.09:2005 „Vienbučiai ir dvibučiai gyvenamieji pastatai“ nustatytus reikalavimus dėl tiesioginės saulės šviesos trukmės gyvenamuosiuose kambariuose. laikotarpiu nuo kovo 22 d. iki rugsėjo 22 d., kas atitinka STR nustatytą minimalų reikalavimą (2 val.).

## **SAUGOMOS TERITORIJOS TVARKYMO IR APSAUGOS REIKALAVIMAI, SPECIALIEJI PAVELDOSAUGOS REIKALAVIMAI, APLINKOS APSAUGOS, KULTŪROS PAVELDO IŠSAUGOJIMO, URBANISTIKOS, GAISRINĖS, CIVILINĖS SAUGOS PRIEMONIŲ PRINCIPINIŲ SPRENDINIŲ TRUMPAS APRAŠYMAS**

Projektuojamas sklypas nepatenka į saugomas ir kultūros paveldo teritorijas.

### **Gairinė sauga**

Projektuojami pastatai pagal jo tūrinius planinius sprendinius, aukštingumą, yra priskiriami II atsparumo ugniai laipsniui.

Dokumento žymuo	LAPAS	LAPŲ	LAIDA
A-24/06/02-PP.BAR	5	11	0

## Civilinė sauga

Pastatų sklypo išorinė erdvė tarp gatvės važiuojamosios dalies krašto ir užstatymo linijos – namo fasado – ir tarp gretimų pastatų yra gerai apžvelgiama.

Numatomas bendras teritorijos apšvietimas tamsiu paros metu, kuris netrukdytų aplinkinių namų gyventojams.

Sprendžiant apsaugos nuo vandalizmo klausimą ir siekiant pastatų naudotojų privatumo, projekte numatytas žemės sklypo aptvėrimas 1,50m aukščio segmentine tvora. Tvorą statoma prie sklypo ribos (arčiau kaip 1m iki sklypo ribos, konstrukcijoms neperžengiant sklypo ribos), kiaurymių plotas 50 proc. bendro užtvartos ploto (įskaitant ir stulpų bei užtvartos cokolinės dalies, metančios šešėlį į gretimą sklypą (teritoriją), plotą) – kai statmenai užtvartos į gretimą sklypą (teritoriją) metamas šešėlis nukreiptas šiaurės kryptimi (tarp (>)330° ir (<)30°) (žr. Sklypo plane).

Įėjimas ir erdvė už įėjimo durų turi būti nuolat apšviesta natūralia ar dirbtine šviesa. Dirbtinis apšvietimas turi būti įjungiamas automatiškai. Iš lauko įėjimai į pastatą, išėjimai ant stogo, technines patalpas turi būti rakinami ir/ar naudojamasi techninės priemonės, padedančios kontroliuoti įėjimus (išėjimus). Lauko durys numatytos su užraktu arba kita saugia sistema, leidžiančia laisvai duris atidaryti iš vidaus.

Švieslangiai, stoglangiai turi būti atidaromi tik iš vidaus; jeigu nuo žemės paviršiaus iki balkono ar lodžijos grindų susidaro mažiau kaip 3 m, jie gali būti projektuojami tik su specialiomis apsaugos priemonėmis. Kiti balkonai ir lodžijos turi būti projektuojamos taip, kad nesusidarytų galimybė iš bendrų namo patalpų ar kitų patalpų laisvai pereiti į kitos patalpos balkoną (lodžiją).

Stogai turi būti projektuojami taip, kad nuo jų nusileisti į viršutinių aukštų balkonai ar lodžijas be specialios įrangos būtų neįmanoma, jeigu priešgaisriniai reikalavimai nenumato kitaip.

Įrengiama vidaus apsaugos signalizacija.

## TERITORIJOS, KURIOSE TAIKOMOS SPECIALIOSIOS ŽEMĖS NAUDOJIMO SĄLYGOS

Teritorijos, kuriose taikomos specialiosios žemės naudojimo sąlygos:

- Elektros tinklų apsaugos zonos (III skyrius, ketvirtasis skirsnis) 2 kv. m,
- Elektros tinklų apsaugos zonos (III skyrius, ketvirtasis skirsnis) 121 kv. m
- Požeminio vandens vandenviečių apsaugos zonos (VI skyrius, vienuoliktasis skirsnis) 1500 kv. m

Teritorijos, kurioje taikomos SŽNS, neįregistruota Nekilnojamojo turto registre:

- požeminio vandens vandenviečių apsaugos zonos (VI skyrius, vienuoliktasis skirsnis) 0.15 ha
- aerodromo apsaugos zonos (III skyrius, pirmasis skirsnis) 0.15 ha
- elektroninių ryšių tinklų elektroninių ryšių infrastruktūros apsaugos zonos (III skyrius, vienuoliktasis skirsnis) 0.0184 ha
- vandens tiekimo ir nuotekų, paviršinių nuotekų tvarkymo infrastruktūros apsaugos zonos (III skyrius, dešimtas skirsnis) 0.0487 ha
- skirstomųjų dujotiekių apsaugos zonos (III skyrius, šeštasis skirsnis) 0.0211 ha
- elektros tinklų apsaugos zonos (III skyrius, ketvirtasis skirsnis) 0.0509 ha
- melioruotos žemės ir melioracijos statinių apsaugos zonos (VI skyrius, antrasis skirsnis) 0.15 ha

Projektuojama teritorija patenka į Palangos oro uosto B zoną.

Vadovaujantis Lietuvos Respublikos specialiųjų žemės naudojimo sąlygų įstatymo 16 str. „Specialiosios žemės naudojimo sąlygos karinio aerodromo ir civilinio aerodromo apsaugos zonose“ nuostatomis, nesuderinus su TKA aerodromo apsaugos zonose A ir B – statyti ir (ar) rekonstruoti statinius ir įrengti įrenginius, nepriklausomai nuo jų aukščio“. Projekto sprendiniai suderinti su TKA.

Dokumento žymuo	LAPAS	LAPŲ	LAIDA
A-24/06/02-PP.BAR	6	11	0

Projektuojama teritorija **nepatenka** į Palangos oro uosto SAZ pagal detaliojo plano „Dėl žemės sklypo Liepojos pl.1 ir teritorijos prie žemės sklypo Liepojos pl. 1, Palangoje, detaliojo plano rengimo“, patvirtinto Palangos m. savivaldybės administracijos direktoriaus 2022-08-10 Nr. A1-1235:

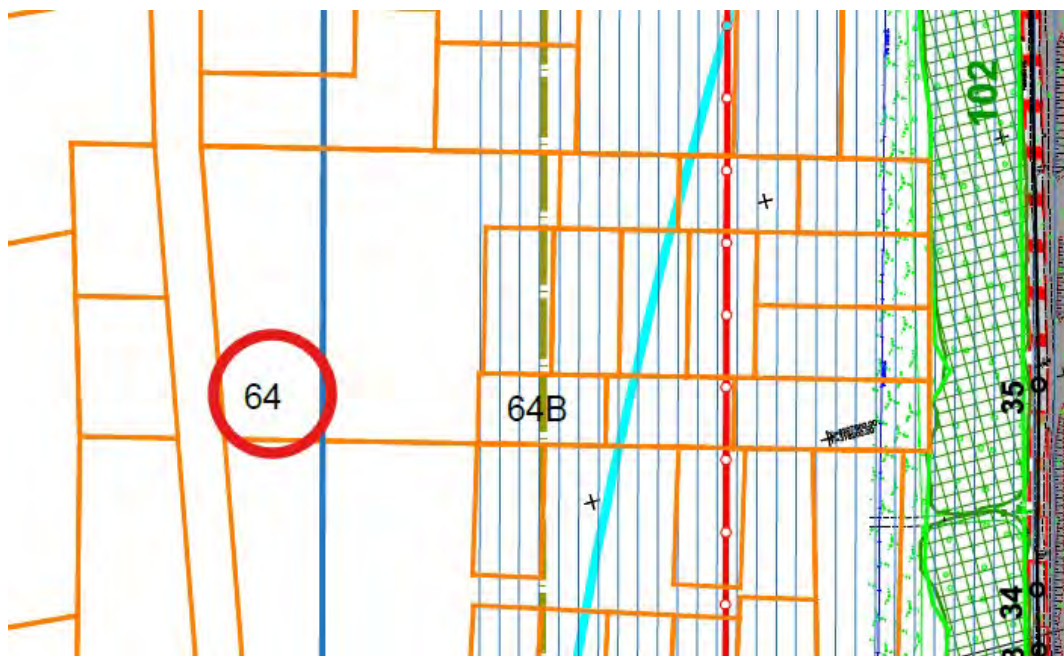

TARPTAUTINIO PALANGOS ORO UOSTO SAZ RIBOS/AERODROMO TRIUKŠMO APSAUGINĖ ZONA (ATITINKA LIETUVOS RESPUBLIKOS SPECIALIŲJŲ ŽEMĖS NAUDOJIMO SĄLYGŲ ISTATYMO NR. XIII-2166 ISIGALIOJANČIO 2020-01-01 FORMULIOTE)

Ištrauka iš „Žemės sklypo Liepojos pl.1 ir teritorijos prie žemės sklypo Liepojos pl. 1, Palangoje, detaliojo plano“

**PROJEKTE NUMATYTŲ POVEIKŲ APLINKAI MAŽINANČIŲ PRIEMONIŲ APRAŠYMAS**

Pastatai projektuojami A++ energetinio naudingumo klasės.

**TRUMPAS UNIVERSALIAUS DIZAINO, APLINKOS IR STATINIŲ PRITAIKYMO ASMENIMS SU NEGALIA PROJEKTINIŲ SPRENDINIŲ APRAŠYMAS**

Projektuojami statiniai – svečių namai, patenka į statinių, kurie turi būti pritaikyti specialiesiems neįgalųjų poreikiams, sąrašą (STR 2.03.01:2019 „Statinių prieinamumas“ 1 priedas).

Patalpų pritaikymas

Gyvenamųjų pastatų visų aukštų gyvenamųjų patalpų (butų ir kt.), o lifto neturinčiuose gyvenamuosiuose pastatuose – pirmojo aukšto gyvenamųjų patalpų (butų ir kt.), erdvės ar patalpos turi būti suprojektuotos taip, kad nustatytus matmenų reikalavimus, statinį (jo dalį) paprastojo remonto darbais galima būtų pritaikyti riboto judumo žmonių poreikiams. Butuose virtuvės patalpa turi būti ne mažesnė kaip 9 m2. Užtikrinta galimybė žmonėms su negalia (ŽN) savarankiškai ir laisvai patekti į pastatus ir juose esančius pritaikytus apartamentus ir butus, bei visas jų patalpas (kambarius, virtuves, svetaines, terasas ir kt.). Visi evakuacijos iš pastato keliai, išėjimai ir durys turi būti pritaikyti žmonėms su negalia.

Dokumento žymuo	LAPAS	LAPŲ	LAIDA
A-24/06/02-PP.BAR	7	11	0

Pastate Nr. 1 numatytas vienas butas pirmame aukšte.

Trumpalaikio apgyvendinimo pastatuose privalomas STR 2.03.01:2019 „Statinių prieinamumas“ 4 lentelėje nustatytas kambarių skaičius su riboto judumo asmenims tinkamu tualetu ir dušu. Trumpalaikio apgyvendinimo pastatų kambarių minimalūs matmenų ir išdėstymo reikalavimai nustatyti ISO 21542:2011 27, 28 ir 29 skyriuose [5.10], o tualetas su dušu įrengiamas vadovaujantis ISO 21542:2011 26.18

4 lentelė. Trumpalaikio apgyvendinimo pastatų kambarių minimalus skaičius su tinkamais kambariais ir dušais vežimėliais judantiems asmenims:

Bendras kambarių skaičius	Tinkamų vežimėliais judantiems asmenims kambarių skaičius
iki 25	2

Projektuojama 12 apartamentų, reikalinga numatyti 2 apartamentus tinkamų vežimėliais judantiems asmenims. Numatyta pirmojo aukšto apartamentai (Nr. 1, Nr. 3) pritaikyti riboto judumo žmonių poreikiams.

Priėmimo zonos, prekystaliai įengiami vadovaujantis ISO 21542:2011 19 skyriumi. Prekystaliai ir priimamieji turi būti išdėstyti ir aiškiai paženklinėti, kad juos būtų galima aiškiai atpažinti nuo pastato įėjimo. Prieš prekystalį, registratoriaus ir lankytojo pusėje turi būti bent 1500 mm kraštinės ilgio kvadratinė laisva manevravimo erdvė. Prekystalio aukštis turi būti (740-800) mm nuo grindų. Po stalviršiu turi būti bent 700 mm laisva erdvė keliams. Prekystalių ir stalų patalpos turi būti apšviestos mažiausiai 200 liuksų, o stalo – nuo 350 iki 450 liuksų.

#### Neįgaliųjų automobilių stovėjimo vietų skaičius

STR 2.03.01:2019 „Statinių prieinamumas“ 1 lentelė Neįgaliųjų automobilių stovėjimo vietų skaičius

Bendras automobilių stovėjimo vietų skaičius	Minimalus bendras neįgaliųjų automobilių stovėjimo vietų skaičius	Minimalus A tipo automobilių stovėjimo vietų skaičius iš neįgaliųjų automobilių stovėjimo vietų skaičiaus
20 ar mažiau	1	1

Sklype numatyta 17 automobilių stovėjimo vietų, remiantis reglamentu privaloma įrengti 1 vnt. A tipo neįgaliųjų stovėjimo vietą.

### **STATYBOS SKLYPE ESAMŲ STATINIŲ GRIOVIMAS, PERKĖLIMAS AR ATSTATYMAS**

Sklype esami vandentiekio ir požeminiai elektros tinklai nėra griaunami ar perkeliami.

### **DUOMENYS APIE PLANUOJAMĄ ŪKINĘ VEIKLĄ, PLANUOJAMUS NAUDOTI GAMTOS IŠTEKLIUS IR GALIMĄ TARŠĄ**

Planuojamos ūkinės veiklos poveikio aplinkai vertinimas nenumatomas. Atranka dėl poveikio aplinkai vertinimo reikalingumo nenumatoma.

Nuo planuojamo objekto cheminė, fizikinė, biologinė ar kitokia tarša aplinkai nenumatoma.

Dokumento žymuo	LAPAS	LAPŲ	LAIDA
A-24/06/02-PP.BAR	8	11	0

Numatomas atliekų susidarymas statybos metu ir eksploatuojant statinį. Statybos metu susidarantys atliekų kiekiai bus paskaičiuoti rengiant techninį-darbo projektą. Atliekų tvarkymas pagal teisės aktų reikalavimus.

Eksploatacijos eigoje susidaranti atliekos bus laikinai sandėliuojamos rūšiuojamuose konteineriuose. Konteinerių aikštelė numatoma sklype prie įvažiavimo į sklypą.

Vanduo imamas iš centralizuotų vandenų tinklų, būtinių nuotekos išleidžiamos į centralizuotus vandenų tinklus, lietaus nuotekos į lietaus nuotekų tinklus.

Sklypas į Natura 2000 teritorijas nepatenka.

## **STATINIO ATITIKTIS VISUOMENĖS SVEIKATOS SAUGOS TEISĖS AKTŲ REIKALAVIMAMS**

Suprojektuoti viešbučio pastatai bus administruojami nuotoliniu būdu. Nuolatinės administracinės patalpos neprojektuojamos.

Patalpų priežiūrą, valymą, skalbinių skalbimą atliks samdomos įmonės, todėl nuolatinės darbo vietos nenumatomos. Pastatų pirmo aukšto laiptinės patalpoje numatytos spintos, kuriose bus laikomi nešvarūs ir švarūs skalbiniai bei inventorius (pagalvės, čiužiniai ir pan.). Valymo, dezinfekcijos priemonės, valymo inventorių samdoma įmonė atsigabens pati. Apgyvendinimo paslaugų teikimo vietoje naudojami skalbiniai išvežami skalbti į viešąją skalbyklą. Valymui, skalbimui reikalingų priemonių sandėliavimo vietos pastate nenumatomos.

Tualetu, vonios (dušo), nešvarių skalbinių laikymo, švarių skalbinių laikymo patalpos (specialių uždarų įrenginių) sienos ir grindys turi būti padengtos lygia, atsparia drėgmei ir dezinfekcinėms priemonėms danga. Vonioje (duše) turi būti patiesta neslidi grindų danga.

Patalpos suprojektuotos taip, kad jas naudojant būtų išvengta nelaimingų atsitikimų (paslydimo, kritimo, susidūrimo, nudegimo, nutrenkimo, sužalojimo elektros srove, sprogimo ir pan.). Pastatuose turi būti naudojami tik saugūs įrenginiai. Potencialiai pavojingose vietose turi būti apsauginiai įtaisai, išpėjamieji ženklai ar kitokios (pavyzdžiui, garso, šviesos) priemonės, ribojančios ar neleidžiančios prieiti prie pavojingų vietų ar įrenginių.

## **TRUMPAS ATITIKTIES TERITORIJŲ PLANAVIMO DOKUMENTAMS APRAŠYMAS**

Žemės sklypui galioja galioja T00076293 Žemės sklypo Paliėpgirių kel. 73, Palangoje, detalusis planas patvirtintas 2015-05-28 Palangos miesto savivaldybės tarybos sprendimu Nr. T2-167:

Dokumento žymuo	LAPAS	LAPŲ	LAIDA
A-24/06/02-PP.BAR	9	11	0



II SKYRIUS PASTATAI				
1.1	<b>Svečių namai Nr. 1</b> viešbučių paskirties pastatas (komercinių pasta- tų paskirties grupės)	vnt.	1	neypatingasis
1.2	Aukštų skaičius	vnt.	2+M	leistinas 3a
1.3	Pastato aukštis	m	9,68	Leistinas 10,50m
1.4	Pastato aukščio altitudė	m	13,80	Leistina 13,80m
2.1	<b>Svečių namai Nr. 2</b> viešbučių paskirties pastatas (komercinių pasta- tų paskirties grupės)	vnt.	1	neypatingasis
2.2	Aukštų skaičius	vnt.	2+M	leistinas 3a
2.3	Pastato aukštis	m	9,57	Leistinas 10,50m
2.4	Pastato aukščio altitudė	m	13,80	Leistina 13,80m

Dokumento žymuo	LAPAS	LAPŲ	LAIDA
A-24/06/02-PP.BAR	11	11	0

**GRAFINIAI  
DOKUMENTAI  
(BRĚŽINIAI)**

ŠIAURĖ

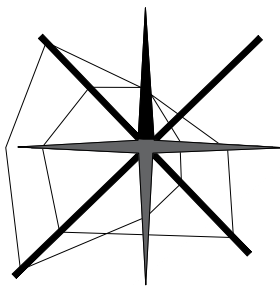

METINĖ VĖJŲ ROŽĖ  
VĖJŲ ROŽĖ 13 val. V4X MĒN.

EKSPLIKACIJA		SUTARTINIAI ŽYMĖJIMAI	
1	Svečių namai (neypatingasis, nauja statyba)		Sklypo riba
2	Svečių namai (neypatingasis, nauja statyba)		Projektuojami pastatai
	Kiemo aikštelė (II gr.nesudėtingasis, nauja statyba)		

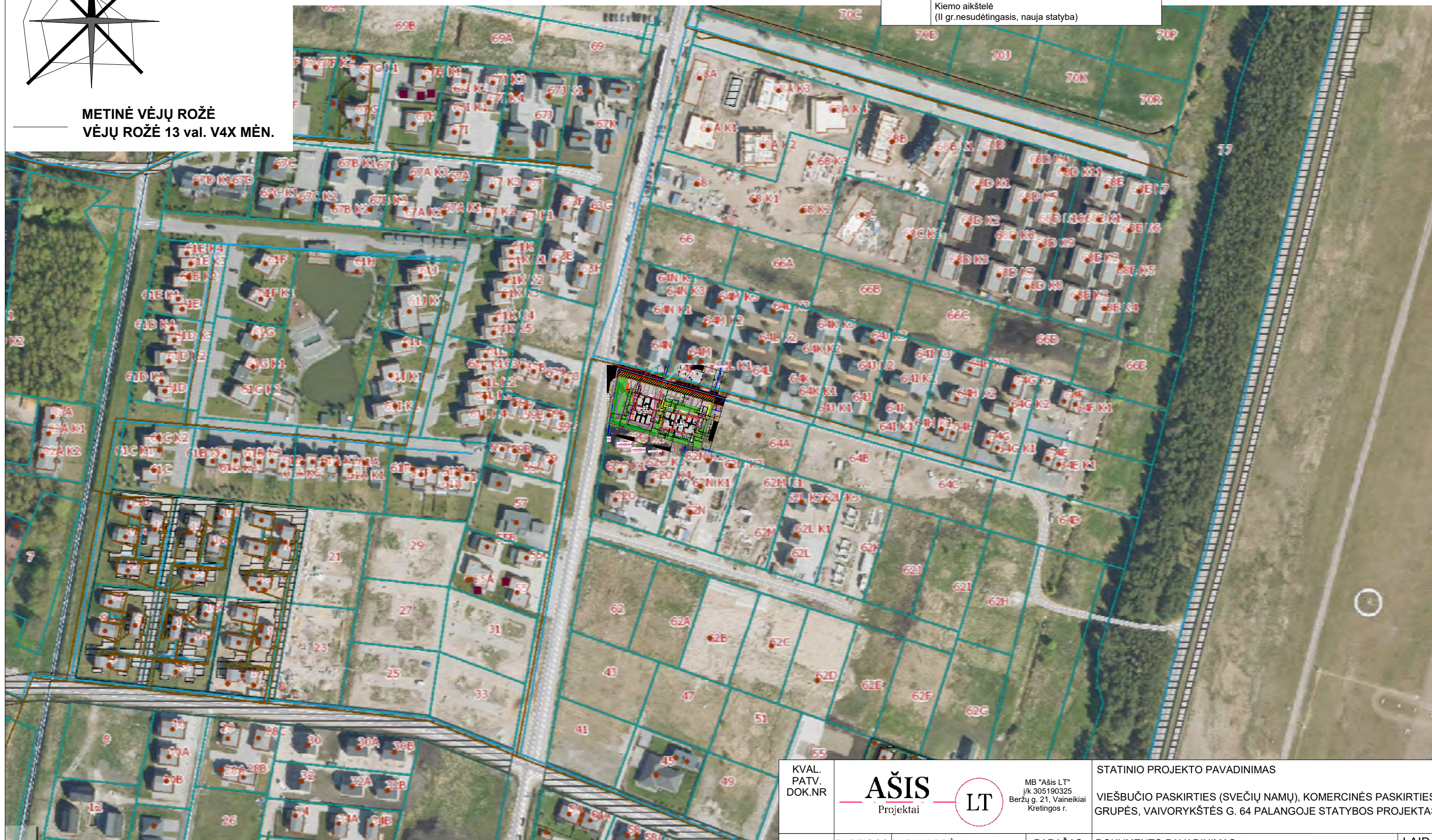

KVAL. PATV. DOK.NR			STATINIO PROJEKTO PAVADINIMAS			
			VIEŠBUČIO PASKIRTIES (SVEČIŲ NAMŲ), KOMERCINĖS PASKIRTIES GRUPĖS, VAIVORYKŠTĖS G. 64 PALANGOJE STATYBOS PROJEKTAS			
	PAREIGOS	V. PAVARDĖ	PARAŠAS	DOKUMENTO PAVADINIMAS	LAIDA	
A2181	PV	M.PLEIRIS		SITUACIJOS PLANAS M1:2000	0	
BM 002018	Arch.	L. SLAPIKIENĖ				
LT	STATYTOJAS / UŽSAKOVAS		DOKUMENTO ŽYMUO		LAPAS	LAPŲ
	UAB "DENTRANSUS", UAB "BERGIS", MB "PALMRESORT", UAB "BH PALANGA"		A-24/06/02-PP-SP.B-01		1	1

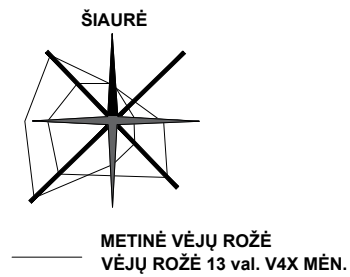
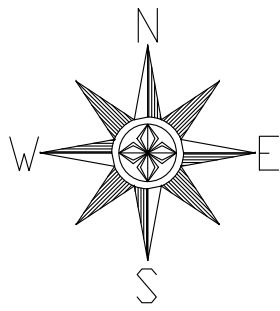

EKSPLIKACIJA		SUTARTINIAI ŽYMĖJIMAI	
1	Svečių namai (neypatingasis, nauja statyba)		Sklypo riba
2	Svečių namai (neypatingasis, nauja statyba)		Gretimų sklypų riba
	Kiemo aikštelė (II gr.nesudėtingasis, nauja statyba)		Statybos riba
			Servitūtų zona
			Gatvių raudonosios linijos
			Projektuojami pastatai
			Buitinių atliekų ir antrinių žaliavų surinkimo į konteinerius vieta
			Projektuojama segmentinė tvora sklypo ribose
			Įvažiavimas/išvažiavimas iš sklypo
			Įėjimai į pastatą
			Labiausiai išsikušusios pastato konstrukcijos
			Apželdinta teritorija
			Betono trinkelės (pilkos)
			Skalda
			Taktilinė trinkelė-vedamoji (su iškilėmis lygiagrečiomis juostelėmis 30cm pločio)
			Taktilinė trinkelė-įspėjamoji (su kauburėliais 60cm pločio)
			Automobilio stovėjimo vieta
			Elektromobilio vieta su įkrovimo stotele
			Neįgaliojo automobilio stovėjimo vieta (A tipo)
			Vertikalus kelio ženklas Nr.846 "Neįgalieji"
			Dviračių stovas
			Elektrų požeminių tinklų apsaugos zona (po 1,0m)
			Skirstomųjų vidutinio slėgio dujotiekių apsaugos zona (po 2,0m)
			Vandens tiekimo vamzdžio apsaugos zona iki 2,5m gylis (po 2m)
			Pastato ašį susikirtimo koordinatės

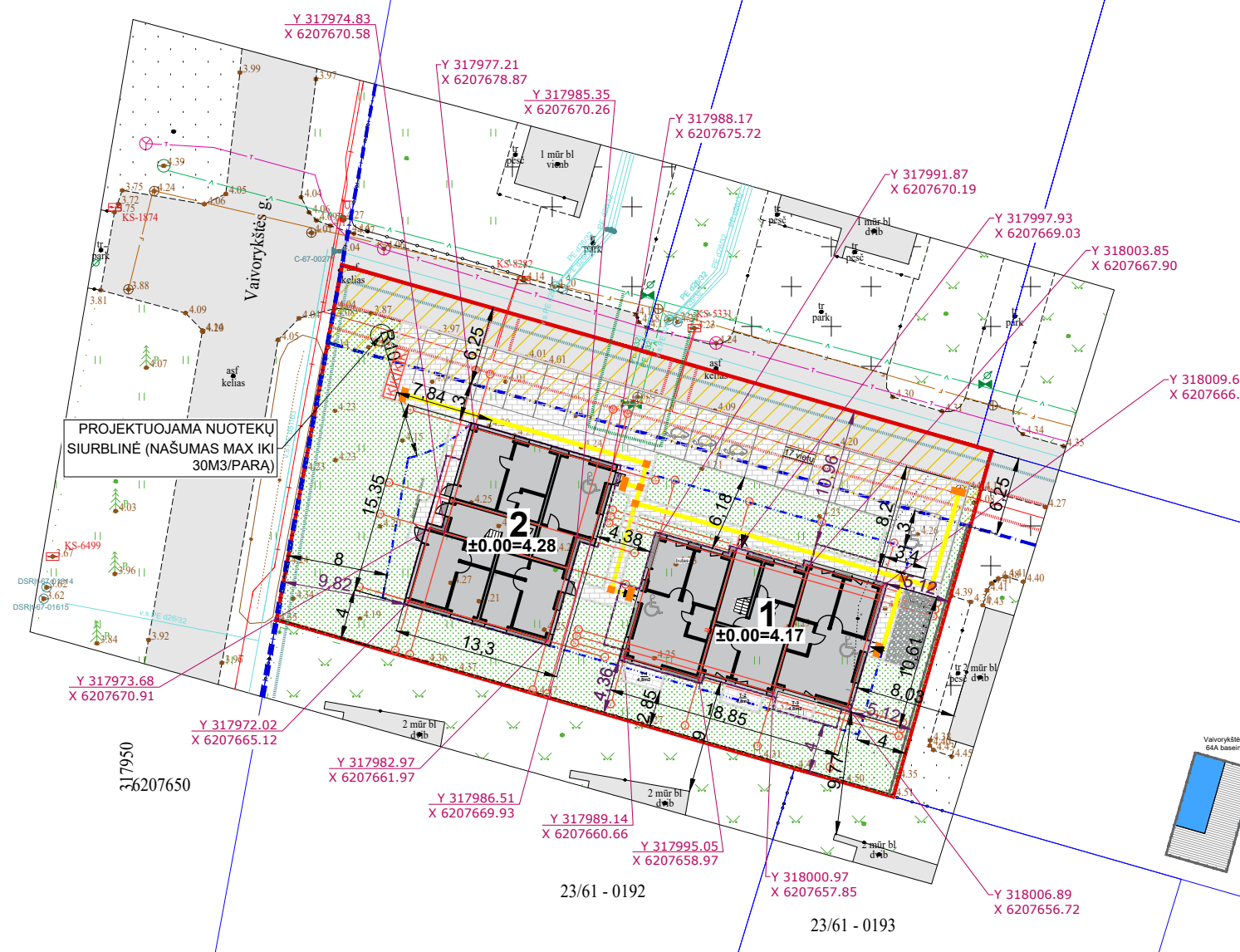

TECHNINIAI RODIKLIAI				
PAVADINIMAS	MATO VNT.	KIEKIS	PASTABOS	
I SKYRIUS SKLYPAS				
1	sklypo plotas	m <sup>2</sup>	1500	
2	sklypo užstatymo plotas	m <sup>2</sup>	384,38	
3	sklypo užstatymo intensyvumas	%	53	Leistinas 60%
4	sklypo užstatymo tankis	%	26	Leistinas 30%
5	apželdintas sklypo plotas	%	40	Privalomas 40%
	automobilių stovėjimo vietos, iš jų:	vnt.	17	privalomas 13vnt.
	elektromobilio stovėjimo vieta	vnt.	3	privalomas 3vnt.
	neįgaliojo stovėjimo vietos:	vnt.	1	privalomas 1vnt.
	-iš jų A tipo	vnt.	1	privalomas 1vnt.
II SKYRIUS PASTATAI				
1.1	Svečių namai Nr. 1 viešbučių paskirties pastatas (komercinių pastatų paskirties grupės)	vnt.	1	neypatingasis
1.2	Pastato bendrasis plotas*	m <sup>2</sup>	419,48	
1.3	Aukštų skaičius	vnt.	2+M	leistinas 3a
1.4	Pastato aukštis	m	9,68	Leistinas 10,50m
1.5	Pastato aukščio altitudė	m	13,80	Leistina 13,80m
2.1	Svečių namai Nr. 2 viešbučių paskirties pastatas (komercinių pastatų paskirties grupės)	vnt.	1	neypatingasis
2.2	Pastato bendrasis plotas	m <sup>2</sup>	382,10	
2.3	Aukštų skaičius	vnt.	2+M	leistinas 3a
2.4	Pastato aukštis	m	9,57	Leistinas 10,50m
2.5	Pastato aukščio altitudė	m	13,80	Leistina 13,80m

TECHNINIO PROJEKTO SPRENDINIAI ATITINKA PATVIRTINTO DETALIOJO PLANO SPRENDINIAMS IR SĄLYGOMS

**PASTABA:**

- TERITORIJA MELIORIUOTA, STATYBOS METU ATRADUS NEPAŽYMĖTUS MELIORACIJOS ĮRENGINIUS, JŲ NEPAŽEISTI, PAŽEIDUS ATSTATYTI ARBA PERKELTI SAVO LĖŠOMIS.

KVAL. PATV. DOK.NR	<b>AŠIS</b> Projektai		MB "Ašis LT" į/k 305190325 Beržų g. 21, Vaineikiai Kretingos r.	STATINIO PROJEKTO PAVADINIMAS	
	VIEŠBUČIO PASKIRTIES (SVEČIŲ NAMŲ), KOMERCINĖS PASKIRTIES GRUPĖS, VAIVORYKŠTĖS G. 64 PALANGOJE STATYBOS PROJEKTAS				
A2181	PAREIGOS	V. PAVARDĖ	PARAŠAS	DOKUMENTO PAVADINIMAS	
BM 002018	PV	M.PLEIRIS		SKLYPO PLANAS	
	Arch.	L. SLAPIKIENĖ		(STATINIŲ IŠDĖSTYMO PLANAS IR JŲ SĄRAŠAS) M1:500	
				LAPAS	
LT	STATYTOJAS / UŽSAKOVAS			DOKUMENTO ŽYMUO	
	UAB "DENTRANSUS", UAB "BERGIS", MB "PALMRESORT", UAB "BH PALANGA"			A-24/06/02-PP-SP.B-02	
				1	1

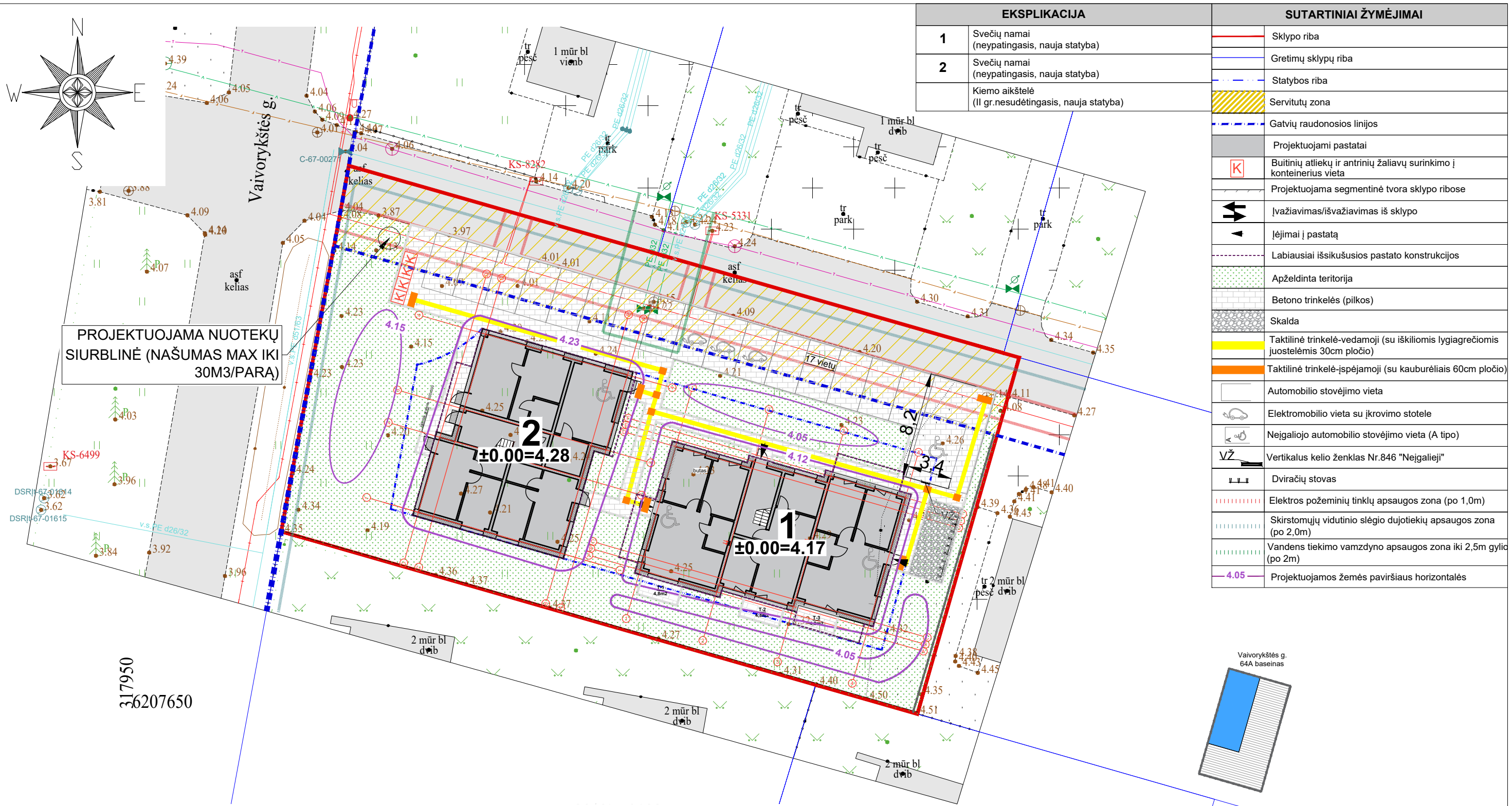

EKSPLIKACIJA	
1	Svečių namai (neypatingasis, nauja statyba)
2	Svečių namai (neypatingasis, nauja statyba)
	Kiemo aikštelė (II gr.nesudėtingasis, nauja statyba)

SUTARTINIAI ŽYMĖJIMAI	
	Sklypo riba
	Gretimų sklypų riba
	Statybos riba
	Servitutų zona
	Gatvių raudonosios linijos
	Projektuojami pastatai
	Buitinių atliekų ir antrinių žaliavų surinkimo į konteinerius vieta
	Projektuojama segmentinė tvora sklypo ribose
	Įvažiavimas/išvažiavimas iš sklypo
	Įėjimai į pastatą
	Labiausiai išsikušusios pastato konstrukcijos
	Apželdinta teritorija
	Betono trinkelės (pilkos)
	Skalda
	Taktilinė trinkelė-vedamoji (su iškilomiais lygiagrečiomis juostelėmis 30cm pločio)
	Taktilinė trinkelė-įspėjamoji (su kauburėliais 60cm pločio)
	Automobilio stovėjimo vieta
	Elekromobilio vieta su įkrovimo stotele
	Neįgaliojo automobilio stovėjimo vieta (A tipo)
	Vertikalus kelio ženklas Nr.846 "Neįgalieji"
	Dviračių stovas
	Elektros požeminių tinklų apsaugos zona (po 1,0m)
	Skirstomųjų vidutinio slėgio dujotiekių apsaugos zona (po 2,0m)
	Vandens tiekimo vamzdyno apsaugos zona iki 2,5m gylis (po 2m)
	Projektuojamos žemės paviršiaus horizontalės

PASTABOS:

1. TERITORIJA MELIORIUOTA, STATYBOS METU ATRADUS NEPAŽYMĖTUS MELIORACIJOS ĮRENGINIUS, JŲ NEPAŽEISTI, PAŽEIDUS ATSTATYTI ARBA PERKELTI SAVO LĖŠOMIS.
2. POŽEMINIŲ INŽINERINIŲ TINKLŲ APSAUGOS ZONOSE DRAUDŽIAMA KEISTI ŽEMĖS PAVIRŠIAUS ALTITUDES DAUGIAU KAIP 0,3 METRO (KASTI GRUNTĄ ARBA UŽPILTI PAPILDOMĄ GRUNTO SLUOKSNĮ).
3. DĖL GALIMOS GRUNTO EROZIJOS IR PAVIRŠINIO GRUNTO SLINKIMO Į GRETIMUS SKLYPUS FORMUOJANT NUOLYDŽIUS NUO PROJEKTUOJAMO PASTATO GRUNTAS PRIVALO BŪTI SUSTIPRINTAS GEOTINKLU, UŽTIKRINANČIU GRUNTO STABILUMĄ. ATSAKOMYBĖ DĖL GRUNTO EROZIJOS TREČIOMS ŠALIMS TENKA SKLYPO SAVININKUI.
4. TERITORIJA MELIORIUOTA, STATYBOS METU ATRADUS NEPAŽYMĖTUS MELIORACIJOS ĮRENGINIUS, JŲ NEPAŽEISTI, PAŽEIDUS ATSTATYTI ARBA PERKELTI SAVO LĖŠOMIS.

23/61 - 0193

KVAL. PATV. DOK.NR			MB "Ašis LT" į/k 305190325 Beržų g. 21, Vaineikiai Kretingos r.	STATINIO PROJEKTO PAVADINIMAS		
	VIEŠBUČIO PASKIRTIES (SVEČIŲ NAMŲ), KOMERCINĖS PASKIRTIES GRUPĖS, VAIVORYKŠTĖS G. 64 PALANGOJE STATYBOS PROJEKTAS					
A2181	PAREIGOS	V. PAVARDĖ	PARAŠAS	DOKUMENTO PAVADINIMAS		LAI DA
BM 002018	Arch.	L. SLAPIKIENĖ		SKLYPO VERTIKALUS PLANAS (SKLYPO AUKŠČIŲ PLANAS) M1:300		0
LT	STATYTOJAS / UŽSAKOVAS			DOKUMENTO ŽYMUO		LAPAS
	UAB "DENTRANSUS", UAB "BERGIS", MB "PALMRESORT", UAB "BH PALANGA"			A-24/06/02-PP-SP.B-03		LAPŲ
						1
						1

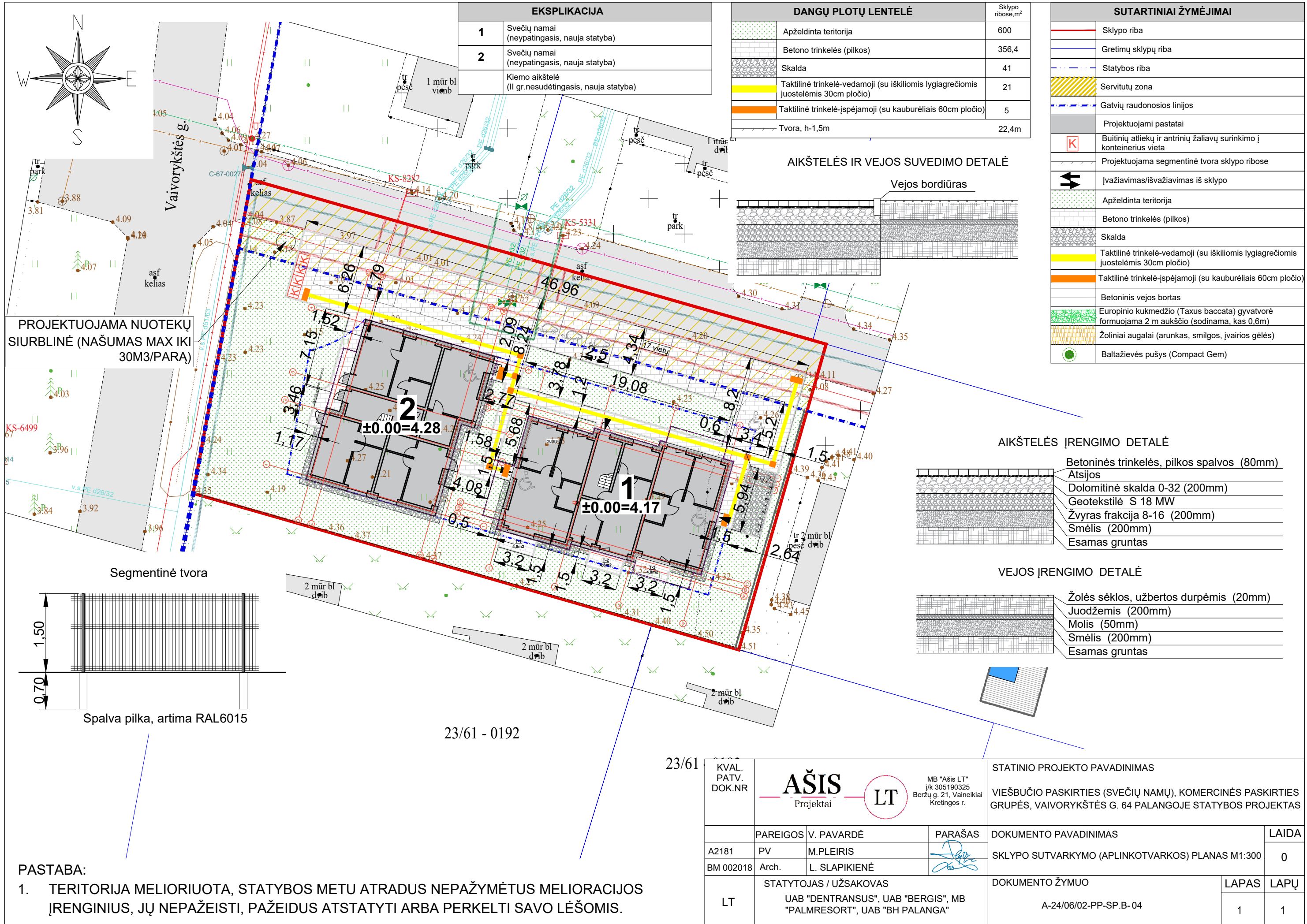

EKSPLIKACIJA	
1	Svečių namai (neypatingasis, nauja statyba)
2	Svečių namai (neypatingasis, nauja statyba)
	Kiemo aikštelė (II gr.nesudėtingasis, nauja statyba)

DANGŲ PLOTŲ LENTELE		Sklypo ribose, m²
	Apželdinta teritorija	600
	Betonų trinkelės (pilkos)	356,4
	Skalda	41
	Taktilinė trinkelė-vedamoji (su iškilimais lygiagrečiomis juostelėmis 30cm pločio)	21
	Taktilinė trinkelė-įspėjamoji (su kauburėliais 60cm pločio)	5
	Tvora, h-1,5m	22,4m

SUTARTINIAI ŽYMĖJIMAI	
	Sklypo riba
	Gretimų sklypų riba
	Statybos riba
	Servitutų zona
	Gatvių raudonosios linijos
	Projektuojami pastatai
	Buitinių atliekų ir antrinių žaliavų surinkimo į konteinerius vieta
	Projektuojama segmentinė tvora sklypo ribose
	Įvažiavimas/išvažiavimas iš sklypo
	Apželdinta teritorija
	Betonų trinkelės (pilkos)
	Skalda
	Taktilinė trinkelė-vedamoji (su iškilimais lygiagrečiomis juostelėmis 30cm pločio)
	Taktilinė trinkelė-įspėjamoji (su kauburėliais 60cm pločio)
	Betoninis vejos bortas
	Europinio kukmedžio (Taxus baccata) gyvatvorė formuojama 2 m aukščio (sodinama, kas 0,6m)
	Žoliniai augalai (arunkas, smilgos, įvairios gėlės)
	Baltažievės pušys (Compact Gem)

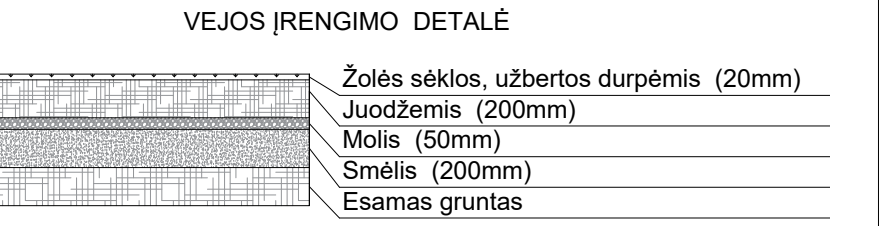
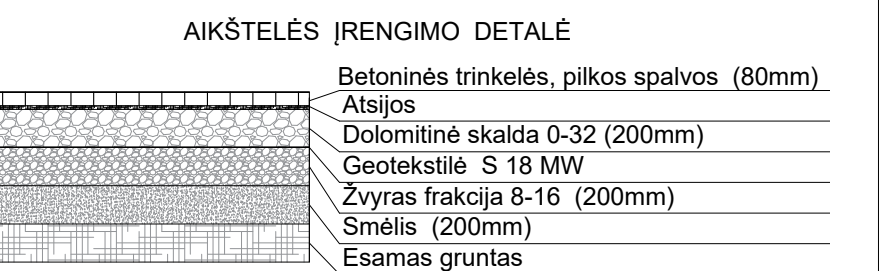
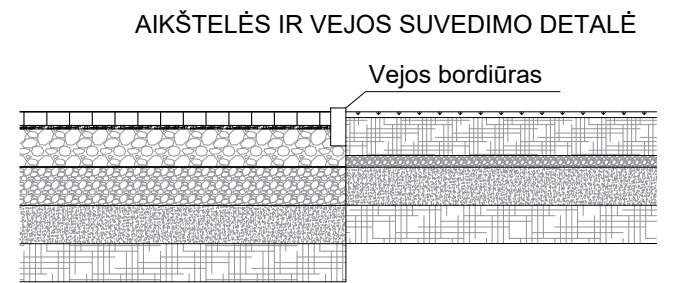

PROJEKTUOJAMA NUOTEKŲ SIURBLINĖ (NAŠUMAS MAX IKI 30M3/PARA)

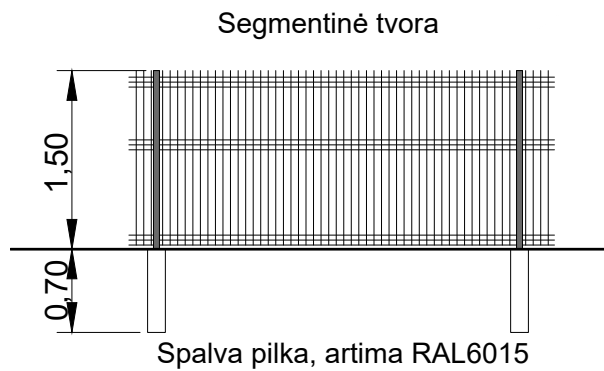

PASTABA:  
1. TERITORIJA MELIORIUOTA, STATYBOS METU ATRADUS NEPAŽYMĖTUS MELIORACIJOS ĮRENGINIUS, JŲ NEPAŽEISTI, PAŽEIDUS ATSTATYTI ARBA PERKELTI SAVO LĖŠOMIS.

23/61 - 0192	23/61	KVAL. PATV. DOK.NR	<b>AŠIS</b> Projektai	MB "Ašis LT" /k/ 305190325 Beržų g. 21, Vaineikiai Kretingos r.	STATINIO PROJEKTO PAVADINIMAS VIEŠBUČIO PASKIRTIES (SVEČIŲ NAMŲ), KOMERCINĖS PASKIRTIES GRUPĖS, VAIVORYKŠTĖS G. 64 PALANGOJE STATYBOS PROJEKTAS
		PAREIGOS	V. PAVARDĖ	PARAŠAS	DOKUMENTO PAVADINIMAS SKLYPO SUTVARKYMO (APLINKOTVARKOS) PLANAS M1:300
		A2181	PV	M.PLEIRIS	LAI DA 0
		BM 002018	Arch.	L. SLAPIKIENĖ	LAPAS 1
		LT	STATYTOJAS / UŽSAKOVAS UAB "DENTRANSUS", UAB "BERGIS", MB "PALMRESORT", UAB "BH PALANGA"	DOKUMENTO ŽYMUO A-24/06/02-PP-SP.B-04	LAPŲ 1

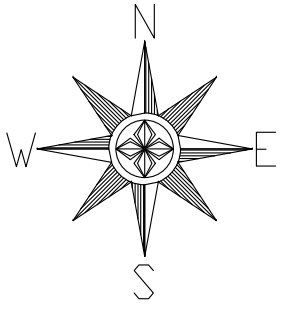

EKSPLIKACIJA	
1	Svečių namai (neypatingasis, nauja statyba)
2	Svečių namai (neypatingasis, nauja statyba)
	Kiemo aikštelė (II gr. nesudėtingasis, nauja statyba)

PROJEKTUOJAMŲ AUGALŲ DUOMENŲ LENTELĖ NR.1					
Nr.	Pavadinimas	Aukštis, m	Lajos plotis, m	Žydėjimo laikas/vaisiai	Kiekis, vnt.
MEDŽIAI					
Spygliuočiai medžiai					
1	Europinis kukmedis (Taxus baccata L. 'Dovastoniana'), gyvatvorė formuojama 2m aukščio (sodinama, kas 0.6m)	3	3	08	133
KRŪMAI					
2	Baltažievė pušis (Pinus heldreichii 'Compact Gem')	1,5	1	-	9

SUTARTINIAI ŽYMĖJIMAI	
	Sklypo riba
	Gretimų sklypų riba
	Statybos riba
	Servitūtų zona
	Gatvių raudonosios linijos
	Projektuojami pastatai
	Buitinių atliekų ir antrinių žaliavų surinkimo į konteinerius vieta
	Projektuojama segmentinė tvora sklypo ribose
	Įvažiavimas/išvažiavimas iš sklypo
	Apželdinta teritorija
	Betono trinkelės (pilkos)
	Skalda
	Betoninis vejos bortas
	Europinio kukmedžio (Taxus baccata) gyvatvorė formuojama 2 m aukščio (sodinama, kas 0,6m)
	Žoliniai augalai (arunkas, smilgos, įvairios gėlės)
	Baltažievės pušys (Compact Gem)

MEDŽIAGŲ KIEKIŲ DUOMENŲ LENTELĖ NR.2			
Nr.	Pavadinimas	Mato vnt.	Kiekis
1	Betoninių trinkelų danga	m <sup>2</sup>	356,4
2	Skalda	m <sup>2</sup>	41
3	Taktilinė trinkelė-vedamoji	m <sup>2</sup>	21
4	Taktilinė trinkelė-įspėjamoji	m <sup>2</sup>	5
5	Betoninis vejos bortas 1000x80x200	m	227
6	Veja	m <sup>2</sup>	559

PROJEKTUOJAMA NUOTEKŲ SIURBLINĖ (NAŠUMAS MAX IKI 30M3/PARA)

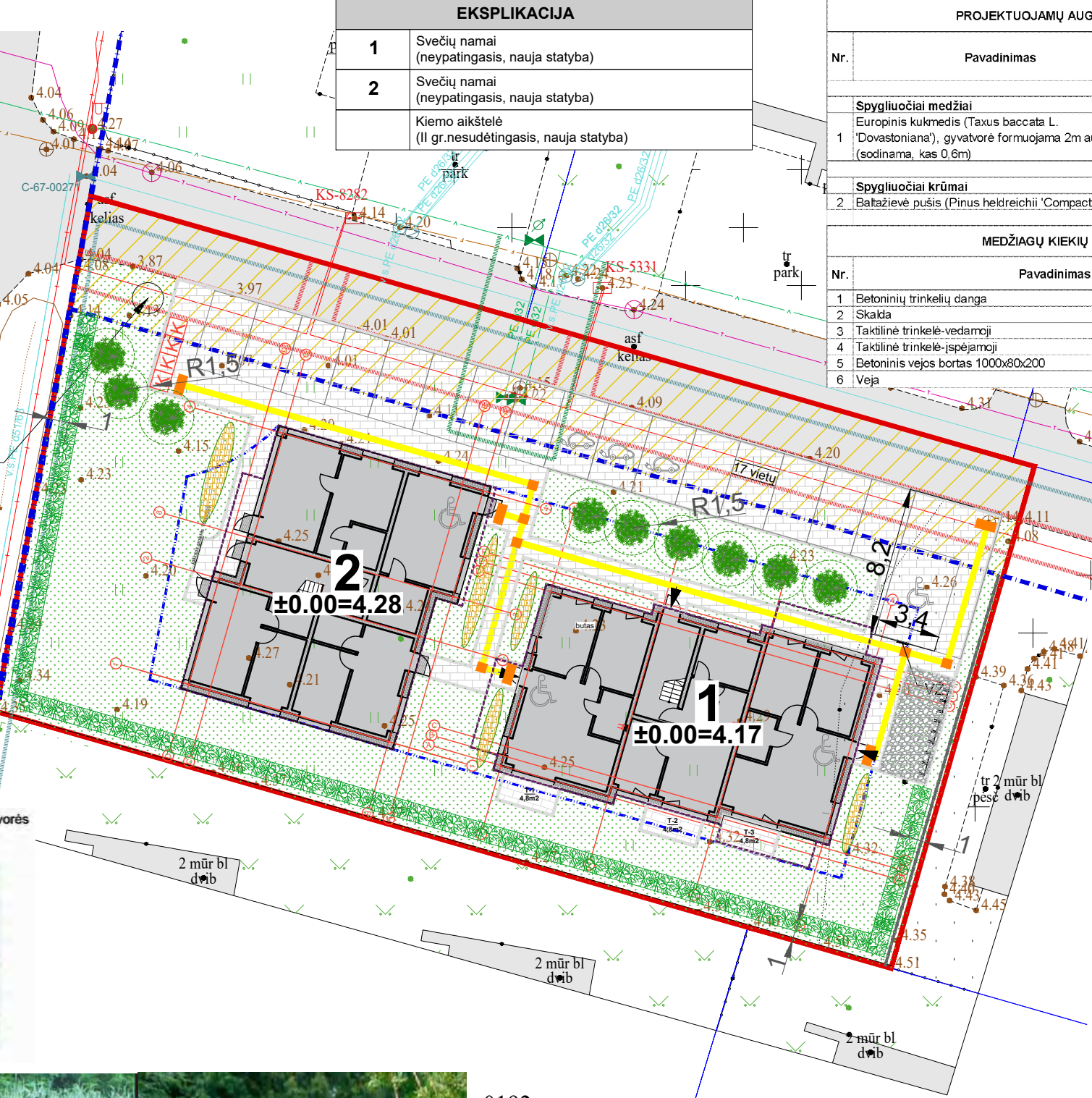
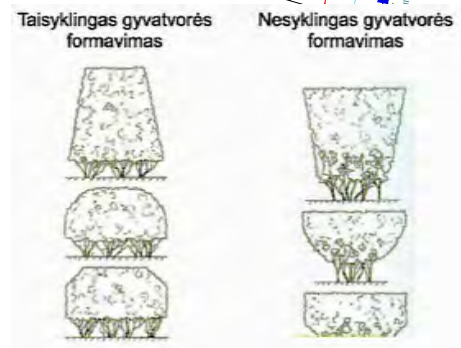

- PASTABOS:
- TINKAMIAUSIAS LAIKAS SODINTI DAUGUMĄ AUGALŲ YRA TARP BALANDŽIO IR GEGUŽĖS MĖN.
  - AUGALAI TURI BŪTI SU GERAI IŠSIVYSČIUSIA ŠAKNŲ SISTEMA IR TINKAMAI SUFORMUOTA ANTŽEMINĖ DALIMI.
  - NAUJAI PASODINTUS MEDŽIUS BŪTINA TVIRTINTI. TVIRTINAMA TAIP, KAD NEJUDĖTŲ ŠAKNYS.
  - DUOBĖS DYDIS TURI BŪTI NORŠ 2 KARTUS DIDESNIS UŽ ŠAKNŲ SISTEMĄ. DIDELIEMS MEDŽIAMS IR KRŪMAMS REKOMENDUOJAMA PARUOŠTI 12 M3 DYDŽIO DUOBĖ.
  - AUGALINIS GRUNTAS GALI BŪTI PAGERINAMAS PAPILDOMAIS PRIEDAIS, KURIE SKATINA ŠAKNŲ VYSTYMASI IR PAGERINA AUGALO PRIGIJIMĄ (PVZ., CEOLITAS, LAVA, KERAMZITAS, GRYBIENA IR PAN.).
  - TAKAI SU PLYTELĖMIS IR SKALDA GALI BŪTI ĮRENGIAMI ANT ŠALČIUI ATSPARAUS SLUOKSNIO ARBA KORINE DANGA SUTVIRTINTO GRUNTO.
  - PRIREIKUS TRANSFORMUOTI ŽEMĖS PAVIRŠIŲ (PAŽEMINTI ARBA PAUKŠTINTI), JIS ŽEMINAMAS ARBA AUKŠTINAMAS NE DAUGIAU KAIP 30CM. ŽEMINAMAS ARBA AUKŠTINAMAS ŽEMĖS PAVIRŠIUS NEGALI BŪTI ARČIAU MEDŽIO LAJOS PROJEKCIJOS IŠORINĖS LINIJOS.
  - PASODINUS MEDĮ, APLINK MEDŽIO KAMIENĄ NE MAŽESNIU KAIP 1,5 M ATSTUMU NUO JO IŠ DIRVOŽEMIO SUFORMUOJAMAS 7-8 CM AUKŠČIO ŽEMĖS KAUBURĖLIS, SIEKIANT SULAIKYTI LAISTYMO IR KRITULIŲ VANDENĮ NUO NUTEKĖJIMO Į ŠALIS.
  - VADOVAUTIS 2007 GRUODŽIO 29 D. LR APLINKOS MINISTRO ĮSAKYMU NR.D1-717 "DĖL MEDŽIŲ IR KRŪMŲ VEISIMO, VEJŲ IR GĖLYNŲ ĮRENGIMO TAIŠKYLIŲ PATVIRTINIMU", BEI SODMENŲ KOKYBĖS REIKALAVIMAMS PATVIRTINTAIS LR AM 2007.12.14 ĮSAKYMU NR. D1-674
  - MEDŽIAI IR KRŪMAI VEISIAMI: NUO PASTATŲ SIENŲ MEDŽIAI VEISIAMI NE ARČIAU KAIP 5M ATSTUMU; NUO PASTATŲ SIENŲ KRŪMAI VEISIAMI NE ARČIAU KAIP 1,5M ATSTUMU; MEDŽIAI, KURIŲ INDIVIDAI GALI UŽAUGTI AUKŠTESNI KAIP 3M (ARBA FORMUOJAMI AUKŠTESNI KAIP 3M) ŠIAURINĖJE PUSĖ (TARP 315° IR 45°) MAŽIAUSIAS LEISTINAS ATSTUMAS IKI KAIMYNINIO SKLYPO RIBOS 5M, KITOS PUSĖS - 3M; MEDŽIAI IR KRŪMAI RŪŠIŲ, KURIŲ INDIVIDAI GALI UŽAUGTI IKI 2M AUKŠČIO (ARBA FORMUOJAMI IKI 2M AUKŠČIO) MAŽIAUSIAS LEISTINAS ATSTUMAS IKI KAIMYNINIO SKLYPO RIBOS 1M; LIANOS MAŽIAUSIAS LEISTINAS ATSTUMAS IKI KAIMYNINIO SKLYPO RIBOS 0,5M; ANT SU KAIMYNINIŲ SKLYPU BESIRIBOJANČIŲ STATINIO SIENŲ, TVORŲ IR KITŲ ĮRENGINIŲ GALI BŪTI VEISIAMOS, JEI GAUTAS ŠIO SKLYPO SAVININKO SUTIKIMAS RAŠTU; APSAUGOS ZONOSE DRAUDŽIAMA SODINTI ŽELDINIUS (IŠSKYRUS ŽOLINIUS AUGALUS).
  - TERITORIJA MELIORIUOTA, STATYBOS METU ATRADUS NEPAŽYMĖTUS MELIORACIJOS ĮRENGINIUS, JŲ NEPAŽEISTI, PAŽEIDUS ATSTATYTI ARBA PERKELTI SAVO LĖŠOMIS.

KVAL. PATV. DOK.NR			STATINIO PROJEKTO PAVADINIMAS	
	PAREIGOS V. PAVARDĖ PARAŠAS		VIEŠBUČIO PASKIRTIES (SVEČIŲ NAMŲ), KOMERCINĖS PASKIRTIES GRUPĖS, VAIVORYKŠTĖS G. 64 PALANGOJE STATYBOS PROJEKTAS	
A2181	PV	M.PLEIRIS	DOKUMENTO PAVADINIMAS	LAIDA
BM 002018	Arch.	L. SLAPIKIENĖ	SKLYPO APŽELDINIMO PLANAS M1:300	0
LT	STATYTOJAS / UŽSAKOVAS UAB "DENTRANSUS", UAB "BERGIS", MB "PALMRESORT", UAB "BH PALANGA"		DOKUMENTO ŽYMUO	LAPAS LAPŲ
			A-24/06/02-PP-SP.B-05	1 1

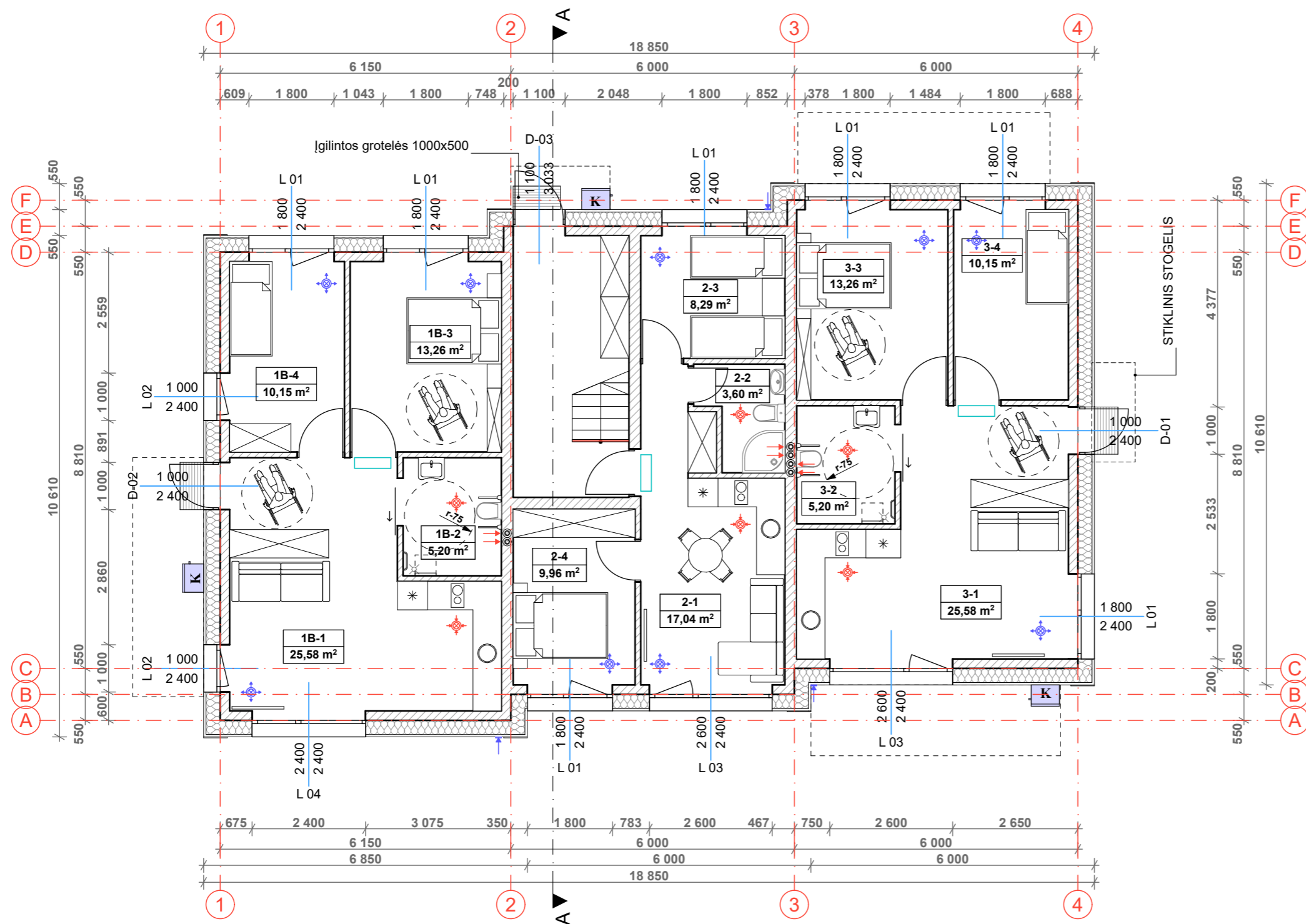

PIRMO AUKŠTO EKSPLIKACIJA			
Nr.	PAVADINIMAS	PLOTAS	
<b>01 BUTAS</b>			
1B-1	VIRTUVĖ-SVETAINĖ	25,58	
1B-2	VONIOS KAMBARYS	5,20	
1B-3	KAMBARYS	13,26	
1B-4	KAMBARYS	10,15	
		<b>54,19 m²</b>	
<b>02 APARTAMENTAI (formuojamas turtinis vnt.)</b>			
2-1	VIRTUVĖ-SVETAINĖ	17,04	
2-2	VONIOS KAMBARYS	3,60	
2-3	KAMBARYS	8,29	
2-4	KAMBARYS	9,96	
		<b>38,89 m²</b>	
<b>03 APARTAMENTAI (formuojamas turtinis vnt.)</b>			
3-1	VIRTUVĖ-SVETAINĖ	25,58	
3-2	VONIOS KAMBARYS	5,20	
3-3	KAMBARYS	13,26	
3-4	KAMBARYS	10,15	
		<b>54,19 m²</b>	
		<b>147,27 m²</b>	

- VAIZDINIO ISPĖJIMO LINIJA
- 5 MM STRUKTŪROS TAKTINIS VAIKŠČIOJAMOJO PAVIRŠIAUS INDIKATORIUS
- ORO PADAVIMAS PRO LAUKO GROTELES
- ORO ŠALINIMAS Į ŠACHTĄ
- ŠILUMOS SIURBLIO (IŠORINIO BLOKO) VIETA, ŠILD. 45dB(A) ŠALD. 45dB(A) 3 M ATSTUMU
- ORO TIEKIMAS DIFUZORIUS PATALPOJE
- ORO ŠALINIMAS DUFUZORIUS PATALPOJE
- ŠILUMOS SIURBLIO (VIDINIO BLOKO) VIETA, ŠILD.VID. 30dB(A), ŠALD. VID. 30dB(A)

**SUTARTINIAI ŽYMĖJIMAI**

- IŠORINĖ ATITVARA:**  
ČERPĖS  
SKERSINIAI GRĖBSTAI  
IŠILGINIAI GRĖBSTAI  
ARMAVIMO MIŠINYS  
POLISTIRENINIS PUTPLASTIS EPS 100N, 250MM  
TERMOIZOLIACIJOS TVIRTINIMO KLIJAI, 10MM  
SILIKATINIŲ BLOKELIŲ MŪRAS, 180MM  
TINKAS, 10MM
- VIDAUS ATITVARA:**  
SILIKATINIŲ BLOKELIŲ MŪRAS, 120MM
- VIDAUS ATITVARA (TARPBUTINĖ):**  
SILIKATINĖ PLYTA, 250MM  
TERMOIZOLIACIJA 50MM

**PASTABOS:**

1. Oro tiekimo ir šalinimo vietas tikslinti rengiant atskirą Šildymo, vėdinimo ir oro kondicionavimo projekto dalį.
2. Oro tiekimo ir šalinimo kiekius skaičiuoti rengiant atskirą Šildymo, vėdinimo ir oro kondicionavimo projekto dalį.

KVAL. PATV. DOK.NR			MB „Ašis LT“ Į.k. 305190325 Beržų g. 21, Vainėkiai Kretingos r.	STATINIO PROJEKTO PAVADINIMAS	
				Viešbučio paskirties (svečių namų), komercinės paskirties grupės, Vaivorykštės g. 64 Palangoje statybos projektas	
A 2181	Pareigos	V. Pavardė	Parašas	DOKUMENTO PAVADINIMAS	
BM 002018	PV.	M. Pleiris		Nr.1. 1 AUKŠTO PLANAS	
	Arch.	L. Slapikienė		1:100	
LT	STATYTOJAS/ UŽSAKOVAS			DOKUMENTO ŽYMUO	LAPAS
	UAB „Dentransus“, UAB „Bergis“, MB „Palmresort“, UAB „BH Palanga“			A-24/06/02-PP-SA.B-01	LAPŲ
					0
				1	1

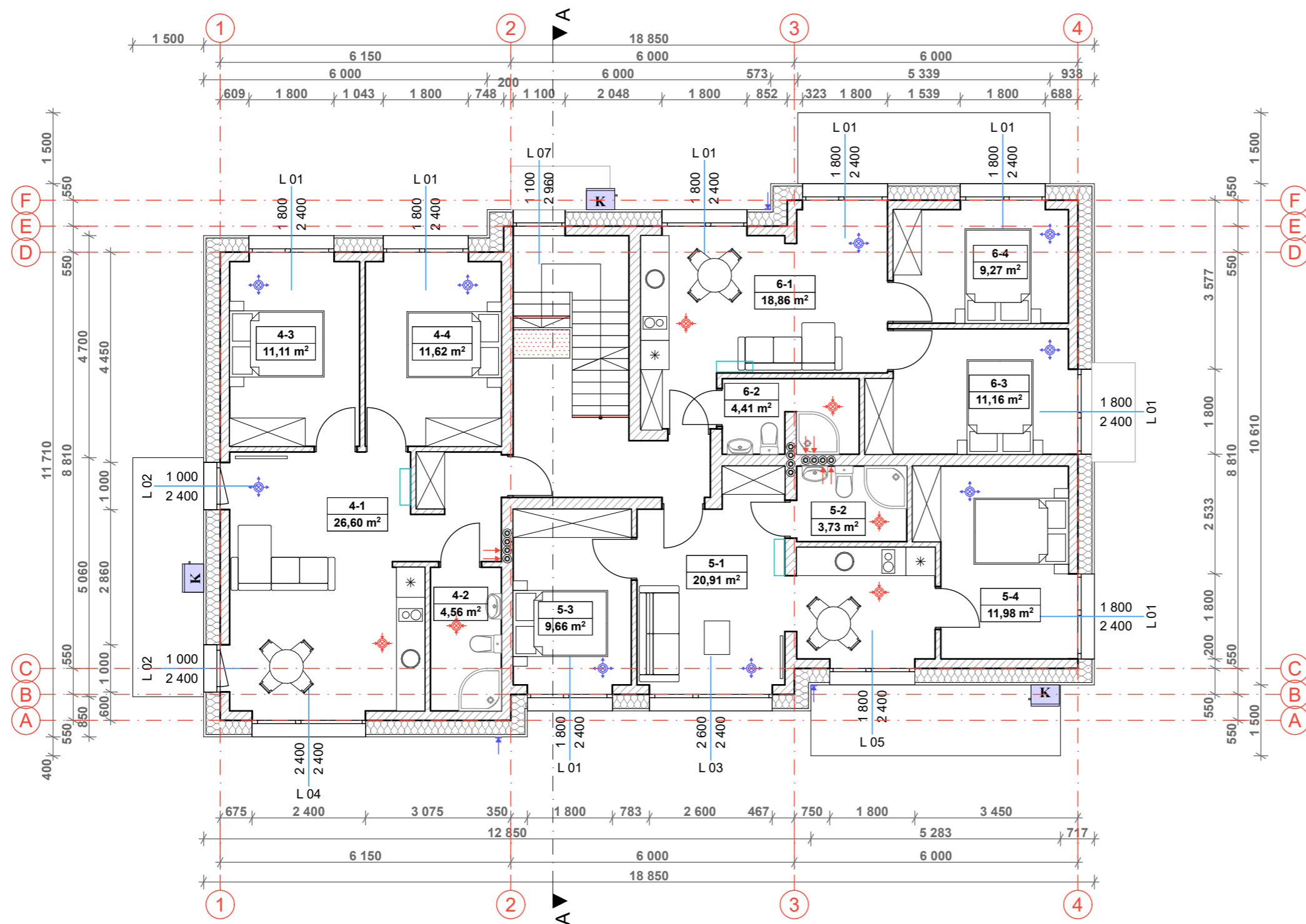

ANTRO AUKŠTO EKSPLIKACIJA			
Nr.	PAVADINIMAS	PLOTAS	
<b>04 APARTAMENTAI (formuojamas turtinis vnt.)</b>			
4-1	VIRTUVĖ-SVETAINĖ	26,60	
4-2	VONIOS KAMBARYS	4,56	
4-3	KAMBARYS	11,11	
4-4	KAMBARYS	11,62	
		<b>53,89 m²</b>	
<b>05 APARTAMENTAI (formuojamas turtinis vnt.)</b>			
5-1	VIRTUVĖ-SVETAINĖ	20,91	
5-2	VONIOS KAMBARYS	3,73	
5-3	KAMBARYS	9,66	
5-4	KAMBARYS	11,98	
		<b>46,28 m²</b>	
<b>06 APARTAMENTAI (formuojamas turtinis vnt.)</b>			
6-1	VIRTUVĖ-SVETAINĖ	18,86	
6-2	VONIOS KAMBARYS	4,41	
6-3	KAMBARYS	11,16	
6-4	KAMBARYS	9,27	
		<b>43,70 m²</b>	
		<b>143,87 m²</b>	

- VAIZDINIO ISPĖJIMO LINIJA
- 5 MM STRUKTŪROS TAKTINIS VAIKŠČIOJAMOJO PAVIRŠIAUS INDIKATORIUS
- ORO PADAVIMAS PRO LAUKO GROTELES
- ORO ŠALINIMAS Į ŠACHTĄ
- ŠILUMOS SIURBLIO (IŠORINIO BLOKO) VIETA, ŠILD. 45dB(A) ŠALD. 45dB(A) 3 M ATSTUMU
- ORO TIEKIMAS DIFUZORIUS PATALPOJE
- ORO ŠALINIMAS DUFUZORIUS PATALPOJE
- ŠILUMOS SIURBLIO (VIDINIO BLOKO) VIETA, ŠILD.VID. 30dB(A), ŠALD. VID. 30dB(A)

**PASTABOS:**  
 1. Oro tiekimo ir šalinimo vietas tikslinti rengiant atskirą Šildymo, vėdinimo ir oro kondicionavimo projekto dalį.  
 2. Oro tiekimo ir šalinimo kiekius skaičiuoti rengiant atskirą Šildymo, vėdinimo ir oro kondicionavimo projekto dalį.

- SUTARTINIAI ŽYMĖJIMAI**
- IŠORINĖ ATITVARA:**  
 ČERPĖS  
 SKERSINIAI GRĖBSTAI  
 IŠILGINIAI GRĖBSTAI  
 ARMAVIMO MIŠINYS  
 POLISTIRENINIS PUTPLASTIS EPS 100N, 250MM  
 TERMOIZOLIACIJOS TVIRTINIMO KLIJAI, 10MM  
 SILIKATINIŲ BLOKELIŲ MŪRAS, 180MM  
 TINKAS, 10MM
  - VIDAUS ATITVARA:**  
 SILIKATINIŲ BLOKELIŲ MŪRAS, 120MM
  - VIDAUS ATITVARA (TARPBUTINĖ):**  
 SILIKATINĖ PLYTA, 250MM  
 TERMOIZOLIACIJA 50MM

KVAL. PATV. DOK.NR			MB „Ašis LT“ Į.k. 305190325 Beržų g. 21, Vaineikiai Kretingos r.	STATINIO PROJEKTO PAVADINIMAS	
A 2181	Pareigos	V. Pavardė	Parašas	Viešbučio paskirties (svečių namų), komercinės paskirties grupės, Vaivorykštės g. 64 Palangoje statybos projektas	
BM 002018	PV.	M. Pleiris		DOKUMENTO PAVADINIMAS	LAI DA
LT	Arch.	L. Slapikienė		Nr.1. 2 AUKŠTO PLANAS	0
	STATYTOJAS/ UŽSAKOVAS			DOKUMENTO ŽYMUO	LAPAS
	UAB „Dentransus“, UAB „Bergis“, MB „Palmresort“, UAB „BH Palanga“			A-24/06/02-PP-SA.B-02	LAPŲ
					1
					1

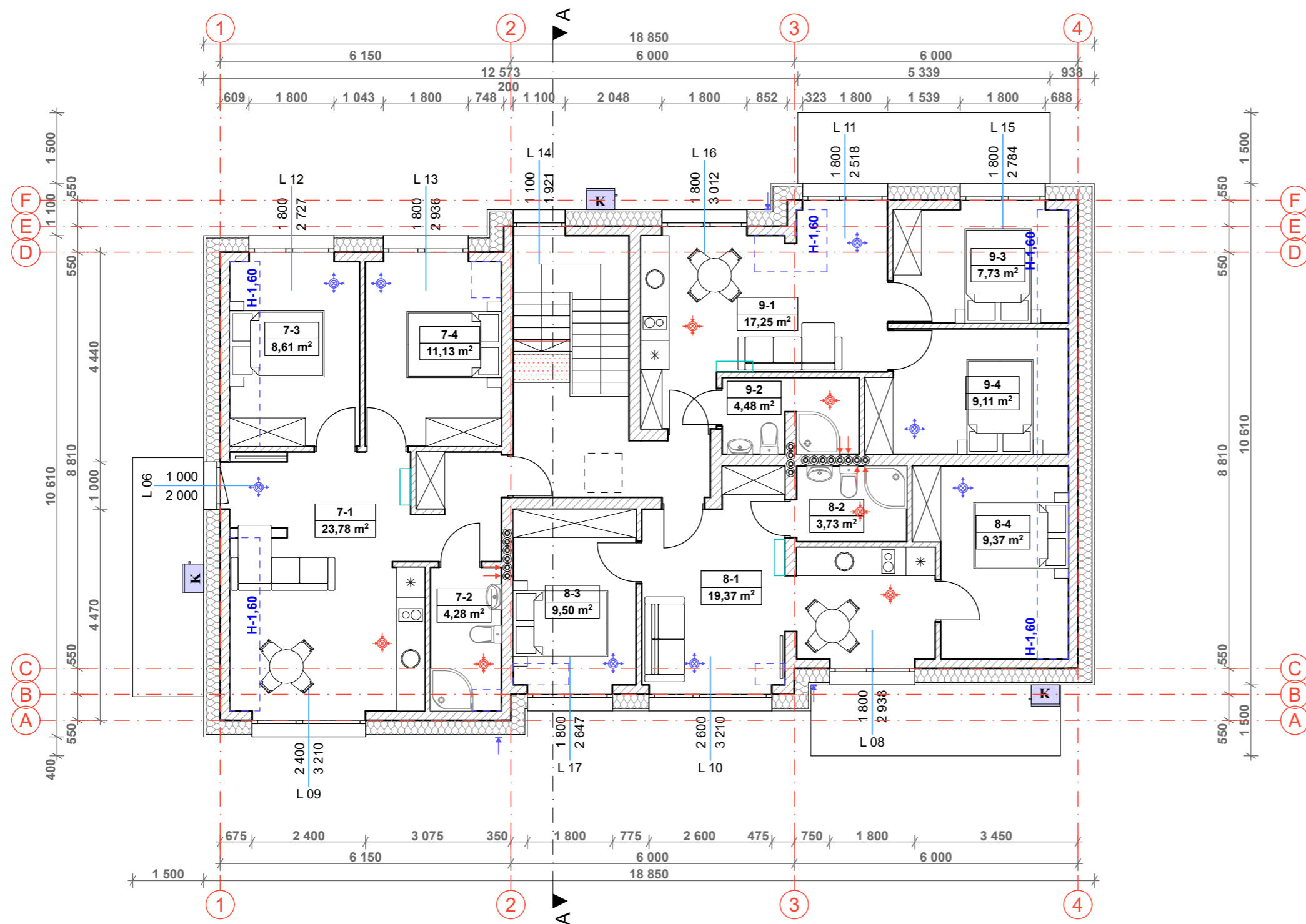

MANSARDOS EKSPLIKACIJA			
	Nr.	PAVADINIMAS	PLOTAS
<b>07 APARTAMENTAI (formuojamas turtinis vnt.)</b>			
	7-1	VIRTUVĖ-SVETAINĖ	23,78
	7-2	VONIOS KAMBARYS	4,28
	7-3	KAMBARYS	8,61
	7-4	KAMBARYS	11,13
			<b>47,80 m²</b>
<b>08 APARTAMENTAI (formuojamas turtinis vnt.)</b>			
	8-1	VIRTUVĖ-SVETAINĖ	19,37
	8-2	VONIOS KAMBARYS	3,73
	8-3	KAMBARYS	9,50
	8-4	KAMBARYS	9,37
			<b>41,97 m²</b>
<b>09 APARTAMENTAI (formuojamas turtinis vnt.)</b>			
	9-1	VIRTUVĖ-SVETAINĖ	17,25
	9-2	VONIOS KAMBARYS	4,48
	9-3	KAMBARYS	7,73
	9-4	KAMBARYS	9,11
			<b>38,57 m²</b>
			<b>128,34 m²</b>

BENDRAS PLOTAS	
PASKIRTIS	PLOTAS
PAGRINDINĖ	331,30
PAGALBINĖ	39,19
GYVENAMOJI	48,99
	<b>419,48 m²</b>

**SUTARTINIAI ŽYMĖJIMAI**

- IŠORINĖ ATITVARA:**  
ČERPĖS  
SKERSINIAI GRĖBSTAI  
IŠILGINIAI GRĖBSTAI  
ARMAVIMO MIŠINYS  
POLISTIRENINIS PUTPLASTIS EPS 100N, 250MM  
TERMOIZOLIACIJOS TVIRTINIMO KLIJAI, 10MM  
SILIKATINIŲ BLOKELIŲ MŪRAS, 180MM  
TINKAS, 10MM
- VIDAUS ATITVARA:**  
SILIKATINIŲ BLOKELIŲ MŪRAS, 120MM
- VIDAUS ATITVARA (TARPBUTINĖ):**  
SILIKATINĖ PLYTA, 250MM  
TERMOIZOLIACIJA 50MM

- VAIZDINIO ISPĖJIMO LINIJA
- 5 MM STRUKTŪROS TAKTINIS VAIKŠČIOJAMOJO PAVIRŠIAUS INDIKATORIUS
- ORO PADAVIMAS PRO LAUKO GROTELES
- ORO ŠALINIMAS Į ŠACHTĄ
- ŠILUMOS SIURBLIO (IŠORINIO BLOKO) VIETA, ŠILD. 45dB(A) ŠALD. 45dB(A) 3 M ATSTUMU
- ORO TIEKIMAS DIFUZORIUS PATALPOJE
- ORO ŠALINIMAS DUFUZORIUS PATALPOJE
- ŠILUMOS SIURBLIO (VIDINIO BLOKO) VIETA, ŠILD.VID. 30dB(A), ŠALD. VID. 30dB(A)

**PASTABOS:**



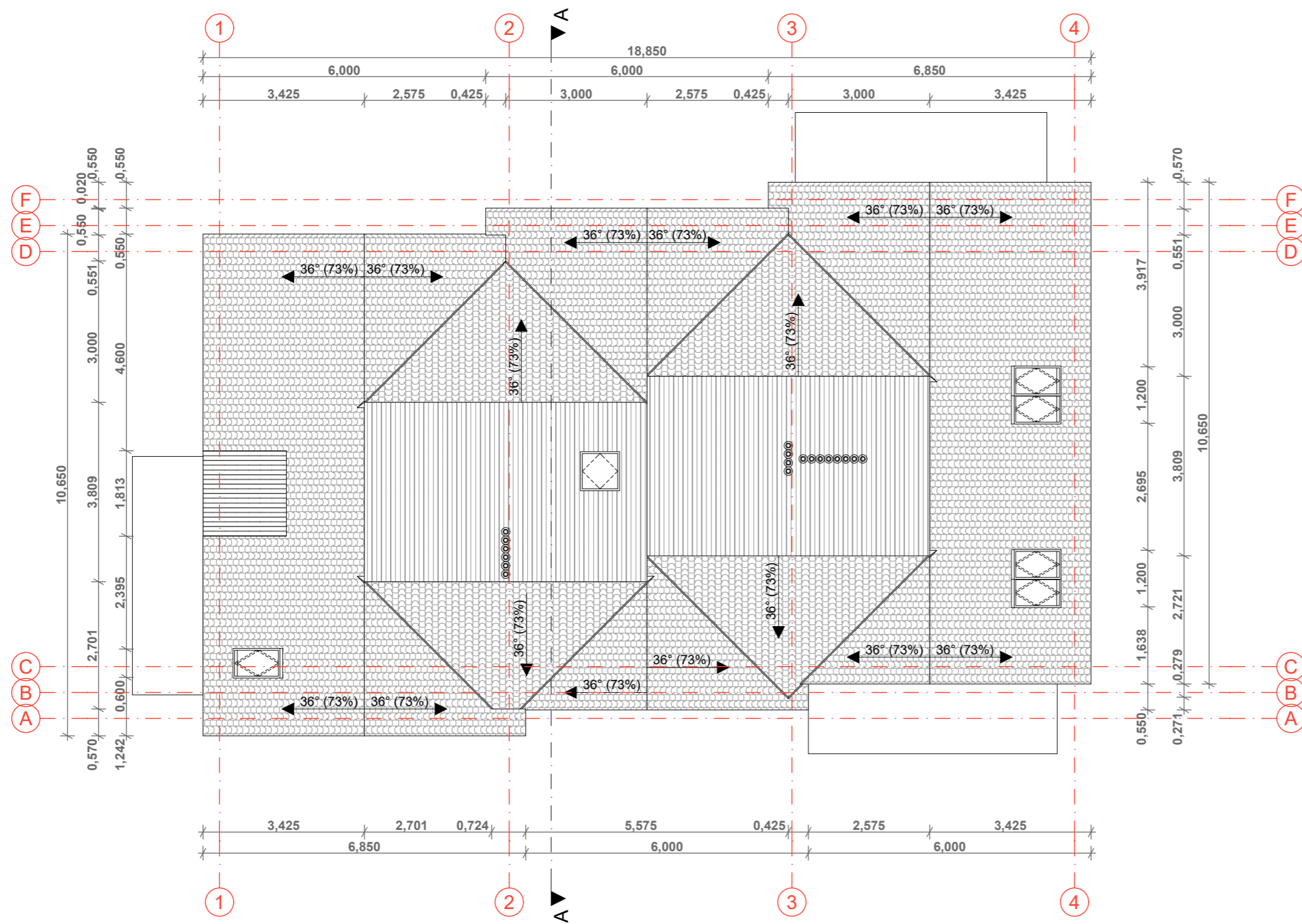

1. Oro tiekimo ir šalinimo vietas tikslinti rengiant atskirą Šildymo, vėdinimo ir oro kondicionavimo projekto dalį.
2. Oro tiekimo ir šalinimo kiekius skaičiuoti rengiant atskirą Šildymo, vėdinimo ir oro kondicionavimo projekto dalį.

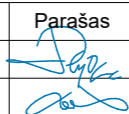
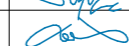
KVAL. PATV. DOK.NR			MB „Ašis LT“ Į.k. 305190325 Beržų g. 21, Vainėikiai Kretingos r.	STATINIO PROJEKTO PAVADINIMAS	
A 2181	Pareigos	V. Pavardė	Parašas	Viešbučio paskirties (svečių namų), komercinės paskirties grupės, Vaivorykštės g. 64 Palangoje statybos projektas	
BM 002018	PV.	M. Pleiris		DOKUMENTO PAVADINIMAS	LAI DA
LT	Arch.	L. Slapikienė		Nr.1. MANSARDOS PLANAS	0
	STATYTOJAS/ UŽSAKOVAS	UAB „Dentransus“, UAB „Bergis“, MB „Palmresort“, UAB „BH Palanga“		1:100	
	DOKUMENTO ŽYMUO	A-24/06/02-PP-SA.B-03		LAPAS	LAPŲ
				1	1







KVAL. PATV. DOK.NR			MB „Ašis LT“ Į.k. 305190325 Beržų g. 21, Vaineikiai Kretingos r.	STATINIO PROJEKTO PAVADINIMAS		
				Viešbučio paskirties (svečių namų), komercinės paskirties grupės, Vaivorykštės g. 64 Palangoje statybos projektas		
A 2181	Pareigos	V. Pavardė	Parašas	DOKUMENTO PAVADINIMAS	LAPAS	LAPŲ
BM 002018	PV.	M. Pleiris				
LT	Arch.	L. Slapikienė		DOKUMENTO ŽYMUO		
	STATYTOJAS/ UŽSAKOVAS UAB „Dentransus“, UAB „Bergis“, MB "Palmresort", UAB "BH Palanga"			A-24/06/02-PP-SA.B-04		

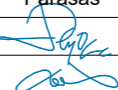
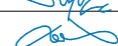

	COKOLIO APDAILA	STRUKTŪRINIS TINKAS, PILKAS ARTIMA RAL 7043
	SIENŲ APDAILA	SKARDA, TAMSAI PILKA RAL 7016
	SIENŲ APDAILA	STRUKTŪRINIS TINKAS, PILKŠVAS ARTIMA RAL 7047
	SIENŲ IR STOGŲ APDAILA	ČERPĖS/BETONAS, ORANŽINĖS ARTIMA RAL 8024

KVAL. PATV. DOK.NR			MB „Ašis LT“ Į.k. 305190325 Beržų g. 21, Vaineikiai Kretingos r.	STATINIO PROJEKTO PAVADINIMAS		
				Viešbučio paskirties (svečių namų), komercinės paskirties grupės, Vaivorykštės g. 64 Palangoje statybos projektas		
A 2181	Pareigos	V. Pavardė	Parašas	DOKUMENTO PAVADINIMAS		LAI DA
BM 002018	PV.	M. Pleiris		Nr.1. FASADAI 4-1 IR F-A		0
	Arch.	L. Slapikienė		1:100		
LT	STATYTOJAS/ UŽSAKOVAS			DOKUMENTO ŽYMUO		LAPAS
	UAB „Dentransus“, UAB „Bergis“, MB "Palmresort", UAB "BH Palanga"			A-24/06/02-PP-SA.B-05		LAPŲ
						1
						1

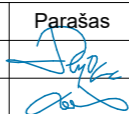

	COKOLIO APDAILA	STRUKTŪRINIS TINKAS, PILKAS ARTIMA RAL 7043
	SIENŲ APDAILA	SKARDA, TAMSAI PILKA RAL 7016
	SIENŲ APDAILA	STRUKTŪRINIS TINKAS, PILKŠVAS ARTIMA RAL 7047
	SIENŲ IR STOGŲ APDAILA	ČERPĖS/BETONAS, ORANŽINĖS ARTIMA RAL 8024

KVAL. PATV. DOK.NR			MB „Ašis LT“ Į.k. 305190325 Beržų g. 21, Vaineikiai Kretingos r.	STATINIO PROJEKTO PAVADINIMAS		
				Viešbučio paskirties (svečių namų), komercinės paskirties grupės, Vaivorykštės g. 64 Palangoje statybos projektas		
A 2181	PV.	V. Pavardė M. Pleiris	Parašas 	DOKUMENTO PAVADINIMAS		LAIDA
BM 002018	Arch.	L. Slapikienė		Nr.1. FASADAI 1-4 IR A-F		
LT	STATYTOJAS/ UŽSAKOVAS			DOKUMENTO ŽYMUO		LAPAS
	UAB „Dentransus“, UAB „Bergis“, MB "Palmresort", UAB "BH Palanga"			A-24/06/02-PP-SA.B-06		LAPŲ
						1
						1

ŽYMUO	L 01	L 02	L 03	L 04	L 05	L 06	L 07	L 08	L 09
ANGOS DYDIS	1 800×2 400	1 000×2 400	2 600×2 400	2 400×2 400	1 800×2 400	1 000×2 000	1 100×2 960	1 800×2 938	2 400×3 210
KIEKIS	15	4	3	2	1	1	1	1	1
BRĖŽINYS									
PASTABOS									

ŽYMUO	L 10	L 11	L 12	L 13	L 14	L 15	L 16	L 17	S 01
ANGOS DYDIS	2 600×3 210	1 800×2 518	1 800×2 727	1 800×2 936	1 100×1 921	1 800×2 784	1 800×3 012	1 800×2 647	---
KIEKIS	1	1	1	1	1	1	1	1	5
BRĖŽINYS									
PASTABOS									

ŽYMUO	S 02
ANGOS DYDIS	---
KIEKIS	1
BRĖŽINYS	



ŽYMUO	D-01	D-02	D-03
ANGOS DYDIS	1 000×2 400	1 000×2 400	1 100×3 033
VARSTYMO KRYPTIS	DEŠINĖ	KAIRĖ	DEŠINĖ
KIEKIS	1	1	1
BRĖŽINYS			
PASTABOS			

KVAL. PATV. DOK.NR			MB „Ašis LT“ Į.k. 305190325 Beržų g. 21, Vaineikiai Kretingos r.	STATINIO PROJEKTO PAVADINIMAS Viešbučio paskirties (svečių namų), komercinės paskirties grupės, Vaivorykštės g. 64 Palangoje statybos projektas		
A 2181	Pareigos	V. Pavardė	Parašas	DOKUMENTO PAVADINIMAS Nr.1. LANGŲ IR DURŲ SPECIFIKACIJA 1:1		LAIDA
BM 002018	PV.	M. Pleiris				0
	Arch.	L. Slapikienė				
LT	STATYTOJAS/ UŽSAKOVAS UAB „Dentransus“, UAB „Bergis“, MB "Palmresort", UAB "BH Palanga"			DOKUMENTO ŽYMUO A-24/06/02-PP-SA.B-07	LAPAS	LAPŲ
					1	1

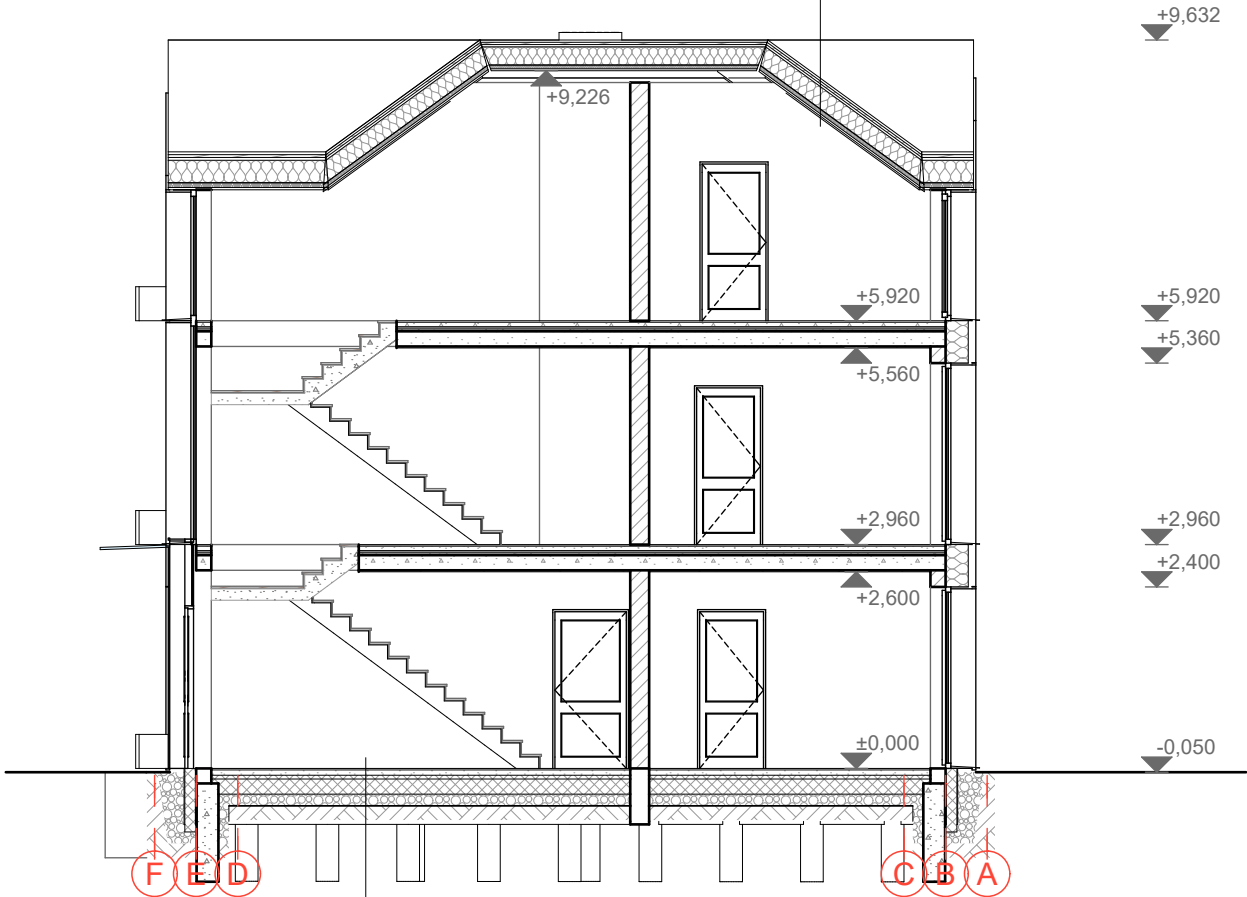
ČERPĖS  
 SKERSINIAI GRĖBSTAI  
 IŠILGINIAI GRĖBSTAI  
 ŠILUMOS IZOLIACIJA  
 SANDORUS ORĄ IR GARUS IZOL. SLUOKSNIS  
 ŠILUMOS IZOLIACIJA  
 GIPSO KARTONO PLOKŠTĖS

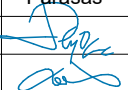

GRINDŲ DANGA  
 ARMUOTAS IŠLYGINAMASIS BETONO SLUOKSNIS  
 POLISTIRENINIS PUTPLASTIS, EPAS 100  
 POLISTIRENINIS PUTPLASTIS, EPAS 100  
 SUTANKINTAS SKALDOS SLUOKSNIS  
 GEOTEKSTILĖ  
 ŽEMĖ

KVAL. PATV. DOK.NR				MB „Ašis LT“ Į.k. 305190325 Beržų g. 21, Vaineikiai Kretingos r.			STATINIO PROJEKTO PAVADINIMAS  Viešbučio paskirties (svečių namų), komercinės paskirties grupės, Vaivorykštės g. 64 Palangoje statybos projektas		
	Pareigos	V. Pavardė	Parašas	DOKUMENTO PAVADINIMAS Nr.1. PJŪVIS A-A 1:100			LAIDA		
A 2181	PV.	M. Pleiris					0		
BM 002018	Arch.	L. Slapikienė		DOKUMENTO ŽYMUO A-24/06/02-PP-SA.B-08			LAPAS	LAPŲ	
LT	STATYTOJAS/ UŽSAKOVAS UAB „Dentransus“, UAB „Bergis“, MB "Palmresort", UAB "BH Palanga"						1	1	

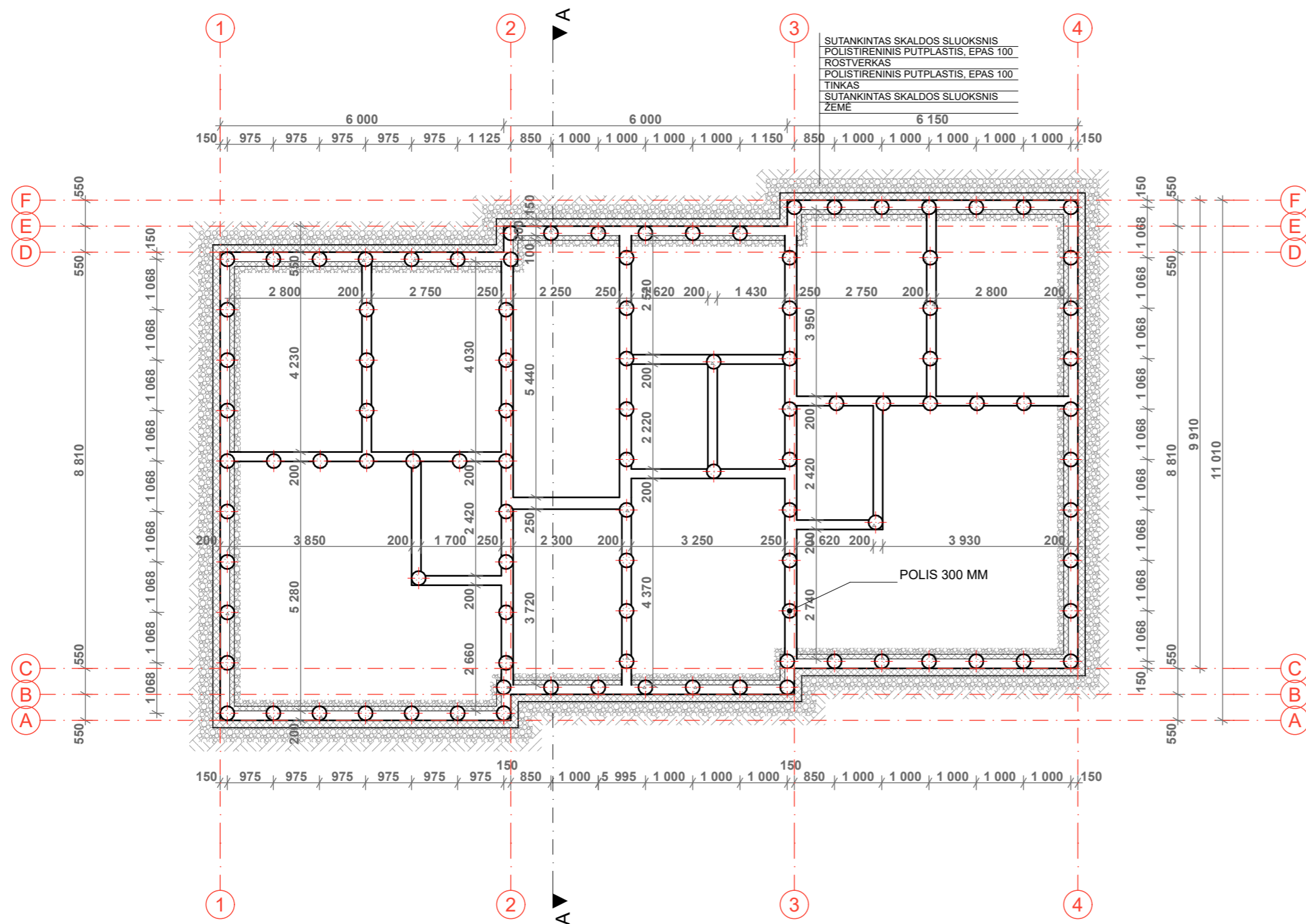





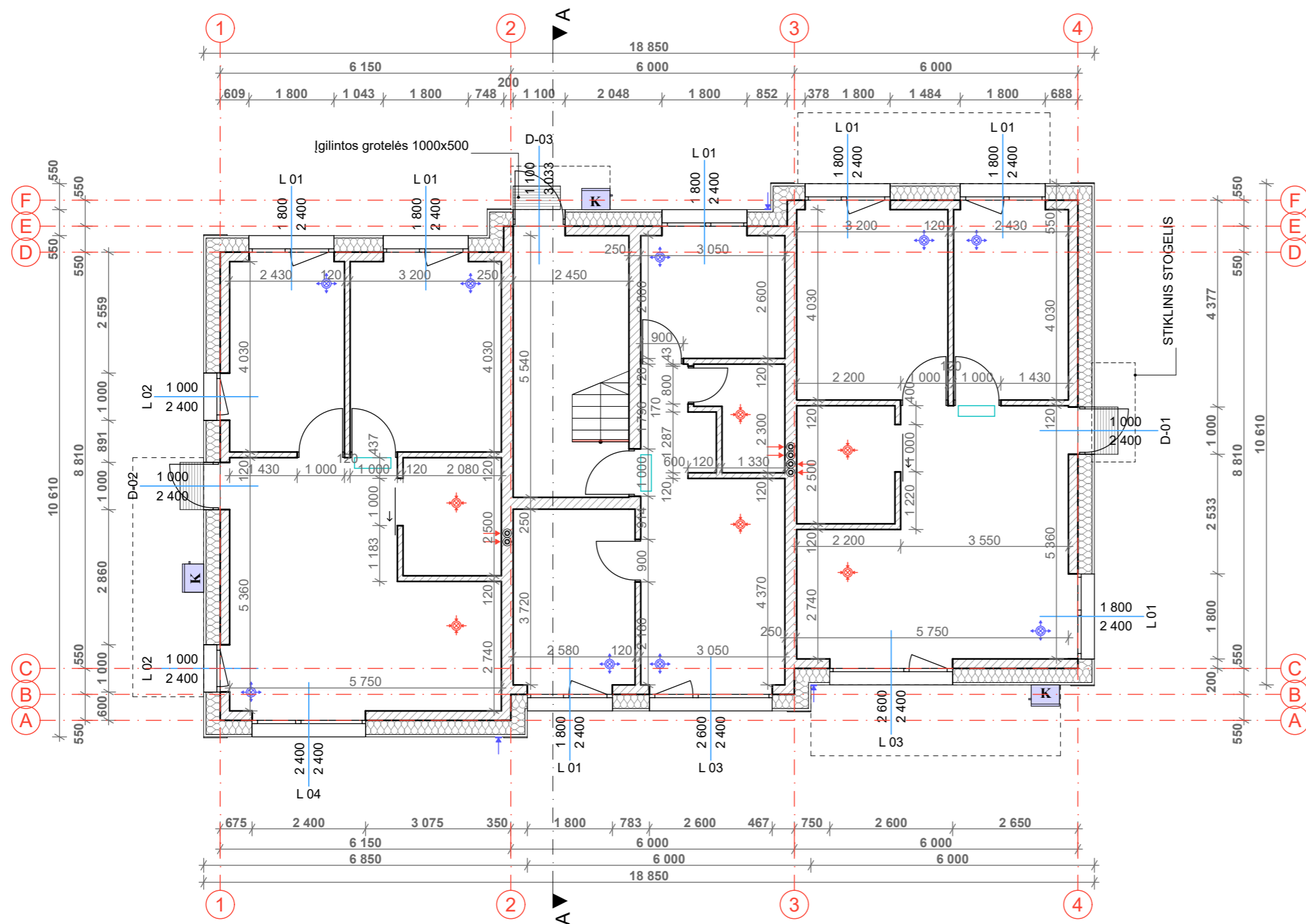



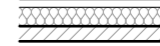
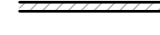

SUTANKINTAS SKALDOS SLUOKSNIS  
 POLISTIRENINIS PUTPLASTIS, EPAS 100  
 ROSTVERKAS  
 POLISTIRENINIS PUTPLASTIS, EPAS 100  
 TINKAS  
 SUTANKINTAS SKALDOS SLUOKSNIS  
 ZEME

KVAL. PATV. DOK.NR			MB „Ašis LT“ Į.k. 305190325 Beržų g. 21, Vaineikiai Kretingos r.	STATINIO PROJEKTO PAVADINIMAS		
				Viešbučio paskirties (svečių namų), komercinės paskirties grupės, Vaivorykštės g. 64 Palangoje statybos projektas		
A 2181	Pareigos	V. Pavardė	Parašas	DOKUMENTO PAVADINIMAS	LAPAS	LAPŲ
BM 002018	PV.	M. Pleiris				
LT	Arch.	L. Slapikienė		DOKUMENTO ŽYMUO		
	STATYTOJAS/ UŽSAKOVAS UAB „Dentransus“, UAB „Bergis“, MB "Palmresort", UAB "BH Palanga"			A-24/06/02-PP-SA.B-09		



**SUTARTINIAI ŽYMĖJIMAI**

-  **IŠORINĖ ATITVARA:**  
 ČERPĖS  
 SKERSINIAI GRĖBSTAI  
 IŠILGINIAI GRĖBSTAI  
 ARMAVIMO MIŠINYS  
 POLISTIRENINIS PUTPLASTIS EPS 100N, 250MM  
 TERMOIZOLIJOS TVIRTINIMO KLIJAI, 10MM  
 SILIKATINIŲ BLOKELIŲ MŪRAS, 180MM  
 TINKAS, 10MM
-  **VIDAUS ATITVARA:**  
 SILIKATINIŲ BLOKELIŲ MŪRAS, 120MM
-  **VIDAUS ATITVARA (TARPBUTINĖ):**  
 SILIKATINĖ PLYTA, 250MM  
 TERMOIZOLIJAI 50MM

-  VAIZDINIO ISPĖJIMO LINIJA
-  5 MM STRUKTŪROS TAKTINIS VAIKŠČIOJAMOJO PAVIRŠIAUS INDIKATORIUS
-  ORO PADAVIMAS PRO LAUKO GROTELES
-  ORO ŠALINIMAS Į ŠACHTĄ
-  ŠILUMOS SIURBLIO (IŠORINIO BLOKO) VIETA, ŠILD. 45dB(A) ŠALD. 45dB(A) 3 M ATSTUMU
-  ORO TIEKIMAS DIFUZORIUS PATALPOJE
-  ORO ŠALINIMAS DUFUZORIUS PATALPOJE
-  ŠILUMOS SIURBLIO (VIDINIO BLOKO) VIETA, ŠILD.VID. 30dB(A), ŠALD. VID. 30dB(A)

**PASTABOS:**  
 1. Oro tiekimo ir šalinimo vietas tikslinti rengiant atskirą Šildymo, vėdinimo ir oro kondicionavimo projekto dalį.  
 2. Oro tiekimo ir šalinimo kiekius skaičiuoti rengiant atskirą Šildymo, vėdinimo ir oro kondicionavimo projekto dalį.

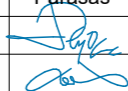
KVAL. PATV. DOK.NR			MB „Ašis LT“ Į.k. 305190325 Beržų g. 21, Vaineikiai Kretingos r.	STATINIO PROJEKTO PAVADINIMAS	
				Viešbučio paskirties (svečių namų), komercinės paskirties grupės, Vaivorykštės g. 64 Palangoje statybos projektas	
A 2181	Pareigos	V. Pavardė	Parašas	DOKUMENTO PAVADINIMAS	
BM 002018	Arch.	L. Slapikienė		Nr.1. 1 AUKŠTO MŪRO PLANAS 1:100	
LT	STATYTOJAS/ UŽSAKOVAS		UAB „Dentransus“, UAB „Bergis“, MB "Palmresort", UAB "BH Palanga"	DOKUMENTO ŽYMUO	LAPAS
				A-24/06/02-PP-SA.B-10	1
					0
					1

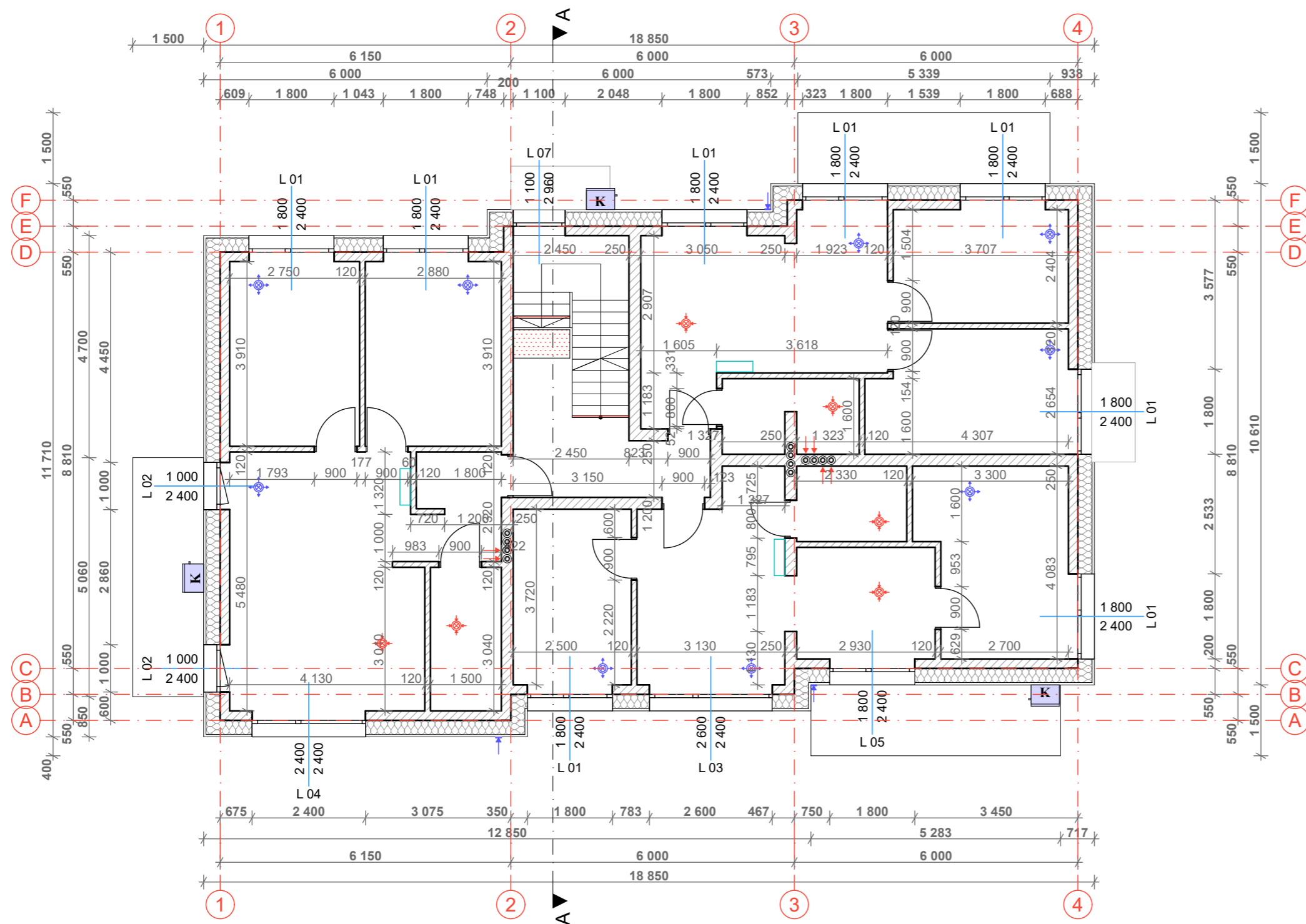

**SUTARTINIAI ŽYMĖJIMAI**

- IŠORINĖ ATITVARA:**  
 ČERPĖS  
 SKERSINIAI GRĖBSTAI  
 IŠILGINIAI GRĖBSTAI  
 ARMAVIMO MIŠINYS  
 POLISTIRENINIS PUTPLASTIS EPS 100N, 250MM  
 TERMOIZOLIACIJOS TVIRTINIMO KLIJAI, 10MM  
 SILIKATINIŲ BLOKELIŲ MŪRAS, 180MM  
 TINKAS, 10MM
- VIDAUS ATITVARA:**  
 SILIKATINIŲ BLOKELIŲ MŪRAS, 120MM
- VIDAUS ATITVARA (TARPBUTINĖ):**  
 SILIKATINĖ PLYTA, 250MM  
 TERMOIZOLIACIJA 50MM







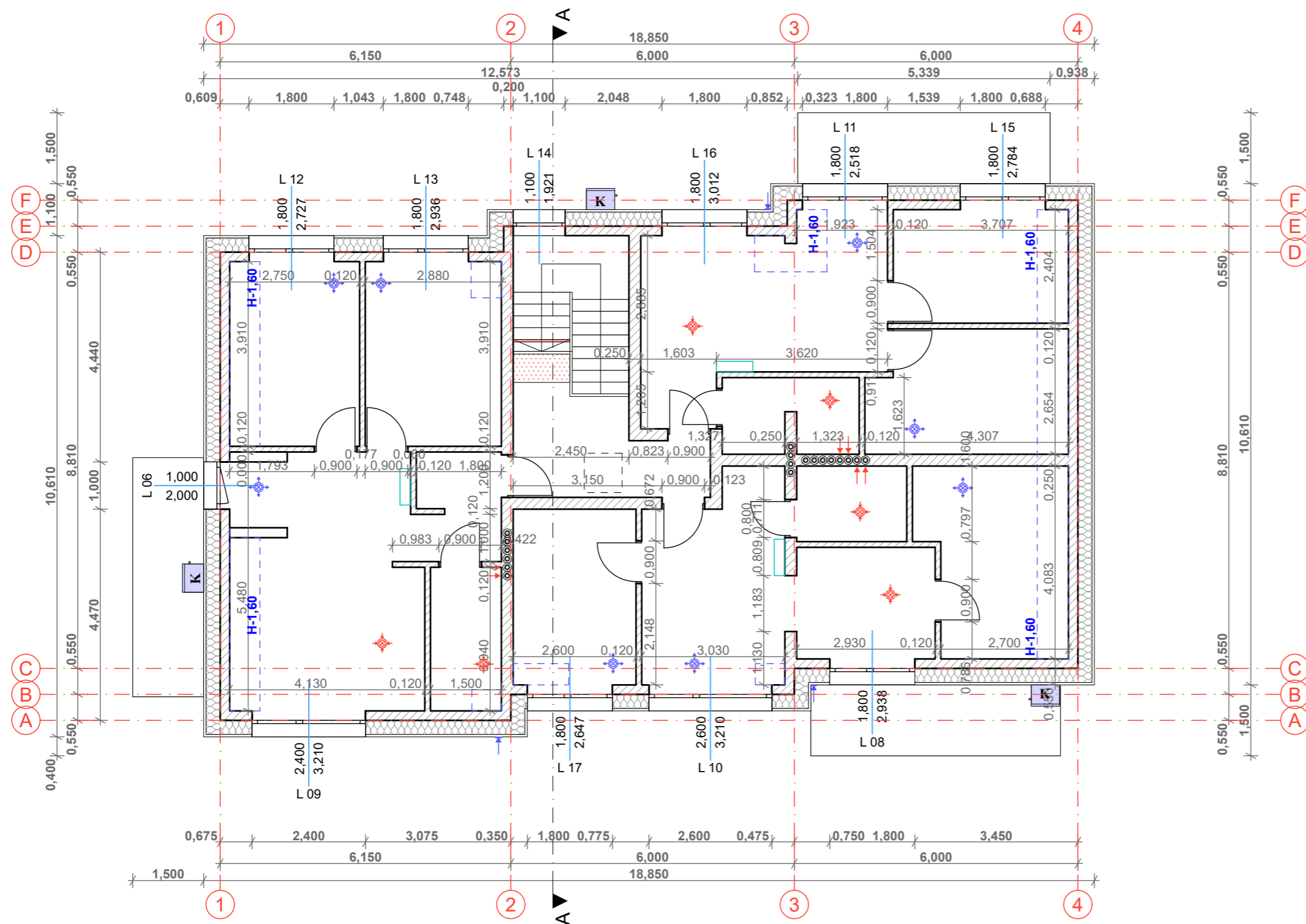

- VAIZDINIO ISPĖJIMO LINIJA
- 5 MM STRUKTŪROS TAKTINIS VAIKŠČIOJAMOJO PAVIRŠIAUS INDIKATORIUS
- ORO PADAVIMAS PRO LAUKO GROTELES
- ORO ŠALINIMAS Į ŠACHTĄ
- ŠILUMOS SIURBLIO (IŠORINIO BLOKO) VIETA, ŠILD. 45dB(A) ŠALD. 45dB(A) 3 M ATSTUMU
- ORO TIEKIMAS DIFUZORIUS PATALPOJE
- ORO ŠALINIMAS DUFUZORIUS PATALPOJE
- ŠILUMOS SIURBLIO (VIDINIO BLOKO) VIETA, ŠILD.VID. 30dB(A), ŠALD. VID. 30dB(A)

**PASTABOS:**

1. Oro tiekimo ir šalinimo vietas tikslinti rengiant atskirą Šildymo, vėdinimo ir oro kondicionavimo projekto dalį.
2. Oro tiekimo ir šalinimo kiekius skaičiuoti rengiant atskirą Šildymo, vėdinimo ir oro kondicionavimo projekto dalį.



KVAL. PATV. DOK.NR			MB „Ašis LT“ Į.k. 305190325 Beržų g. 21, Vaineikiai Kretingos r.	STATINIO PROJEKTO PAVADINIMAS	
				Viešbučio paskirties (svečių namų), komercinės paskirties grupės, Vaivorykštės g. 64 Palangoje statybos projektas	
A 2181	Pareigos	V. Pavardė	Parašas	DOKUMENTO PAVADINIMAS	
BM 002018	Arch.	L. Slapikienė		Nr.1. 2 AUKŠTO MŪRO PLANAS 1:100	
LT	STATYTOJAS/ UŽSAKOVAS UAB „Dentransus“, UAB „Bergis“, MB "Palmresort", UAB "BH Palanga"			DOKUMENTO ŽYMUO	LAPAS
				A-24/06/02-PP-SA.B-11	LAPŲ
				1	1



-  VAIZDINIO ISPĖJIMO LINIJA
-  5 MM STRUKTŪROS TAKTINIS VAIKŠČIOJAMOJO PAVIRŠIAUS INDIKATORIUS
-  ORO PADAVIMAS PRO LAUKO GROTELES
-  ORO ŠALINIMAS Į ŠACHTĄ
-  ŠILUMOS SIURBLIO (IŠORINIO BLOKO) VIETA, ŠILD. 45dB(A) ŠALD. 45dB(A) 3 M ATSTUMU
-  ORO TIEKIMAS DIFUZORIUS PATALPOJE
-  ORO ŠALINIMAS DUFUZORIUS PATALPOJE
-  ŠILUMOS SIURBLIO (VIDINIO BLOKO) VIETA, ŠILD.VID. 30dB(A), ŠALD. VID. 30dB(A)

**PASTABOS:**  
 1. Oro tiekimo ir šalinimo vietas tikslinti rengiant atskirą Šildymo, vėdinimo ir oro kondicionavimo projekto dalį.  
 2. Oro tiekimo ir šalinimo kiekius skaičiuoti rengiant atskirą Šildymo, vėdinimo ir oro kondicionavimo projekto dalį.

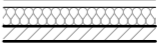
**SUTARTINIAI ŽYMĖJIMAI**

-  **IŠORINĖ ATITVARA:**  
 ČERPĖS  
 SKERSINIAI GRĖBSTAI  
 IŠILGINIAI GRĖBSTAI  
 ARMAVIMO MIŠINYS  
 POLISTIRENINIS PUTPLASTIS EPS 100N, 250MM  
 TERMOIZOLIACIJOS TVIRTINIMO KLIJAI, 10MM  
 SILIKATINIŲ BLOKELIŲ MŪRAS, 180MM  
 TINKAS, 10MM
-  **VIDAUS ATITVARA:**  
 SILIKATINIŲ BLOKELIŲ MŪRAS, 120MM
-  **VIDAUS ATITVARA (TARPBUTINĖ):**  
 SILIKATINĖ PLYTA, 250MM  
 TERMOIZOLIACIJA 50MM

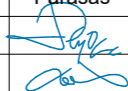
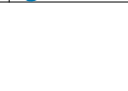
KVAL. PATV. DOK.NR			MB „Ašis LT“ Į.k. 305190325 Beržų g. 21, Vaineikiai Kretingos r.	STATINIO PROJEKTO PAVADINIMAS		
				Viešbučio paskirties (svečių namų), komercinės paskirties grupės, Vaivorykštės g. 64 Palangoje statybos projektas		
A 2181	Pareigos	V. Pavardė	Parašas	DOKUMENTO PAVADINIMAS		LAIDA
BM 002018	PV.	M. Pleiris		Nr.1. MANSARDOS MŪRO PLANAS 1:100		
LT	Arch.	L. Slapikienė		STATYTOJAS/ UŽSAKOVAS	DOKUMENTO ŽYMUO	LAPAS
				UAB „Dentransus“, UAB „Bergis“, MB "Palmresort", UAB "BH Palanga"	A-24/06/02-PP-SA.B-12	LAPŲ
						1
						1

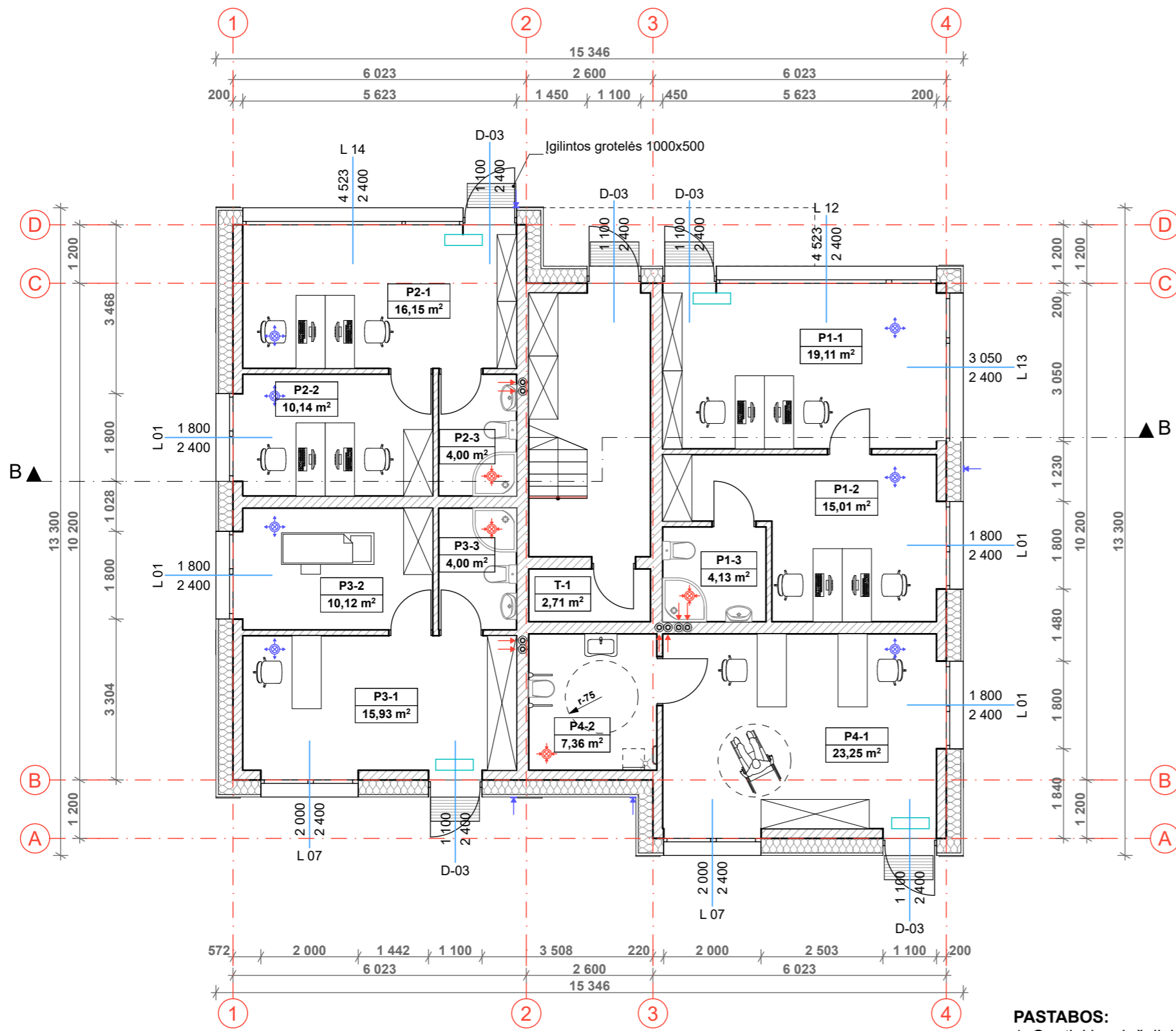

1 AUKŠTO EKSPLIKACIJA			
Nr.	PAVADINIMAS	PLOTAS	
<b>01 PREKYBOS (formuojamas turtinis vnt.)</b>			
P1-1	PREKYBOS SALĖ	19,11	
P1-2	PREKYBOS SALĖ	15,01	
P1-3	VONIOS KAMBARYS	4,13	
		<b>38,25 m<sup>2</sup></b>	
<b>02 PREKYBOS (formuojamas turtinis vnt.)</b>			
P2-1	PREKYBOS SALĖ	16,15	
P2-2	PREKYBOS SALĖ	10,14	
P2-3	VONIOS KAMBARYS	4,00	
		<b>30,29 m<sup>2</sup></b>	
<b>03 PASLAUGŲ (formuojamas turtinis vnt.)</b>			
P3-1	GROŽIO SALONAS	15,93	
P3-2	GROŽIO SALONAS	10,12	
P3-3	VONIOS KAMBARYS	4,00	
		<b>30,05 m<sup>2</sup></b>	
<b>04 PASLAUGŲ (formuojamas turtinis vnt.)</b>			
P4-1	GROŽIO SALONAS	23,25	
P4-2	VONIOS KAMBARYS	7,36	
		<b>30,61 m<sup>2</sup></b>	
<b>BENDRO NAUDOJIMO</b>			
T-1	TECHNINĖ PATALPA	2,71	
		<b>2,71 m<sup>2</sup></b>	
		<b>131,91 m<sup>2</sup></b>	

**SUTARTINIAI ŽYMĖJIMAI**

- IŠORINĖ ATITVARA:**
  - ČERPĖS
  - SKERSINIAI GRĖBSTAI
  - IŠILGINIAI GRĖBSTAI
  - ARMAVIMO MIŠINYS
  - POLISTIRENINIS PUTPLASTIS EPS 100N, 250MM
  - TERMOIZOLIACIJOS TVIRTINIMO KLIJAI, 10MM
  - SILIKATINIŲ BLOKELIŲ MŪRAS, 180MM
  - TINKAS, 10MM
- VIDAUS ATITVARA:**
  - SILIKATINIŲ BLOKELIŲ MŪRAS, 120MM
- VIDAUS ATITVARA (TARPBUTINĖ):**
  - SILIKATINĖ PLYTA, 250MM
  - TERMOIZOLIACIJA 50MM

**PASTABOS:**

- Oro tiekimo ir šalinimo vietas tikslinti rengiant atskirą Šildymo, vėdinimo ir oro kondicionavimo projekto dalį.
- Oro tiekimo ir šalinimo kiekius skaičiuoti rengiant atskirą Šildymo, vėdinimo ir oro kondicionavimo projekto dalį.

- VAIZDINIO ISPĖJIMO LINIJA
- 5 MM STRUKTŪROS TAKTINIS VAIKŠČIOJAMOJO PAVIRŠIAUS INDIKATORIUS
- ORO PADAVIMAS PRO LAUKO GROTELES
- ORO ŠALINIMAS Į ŠACHTĄ
- ŠILUMOS SIURBLIO (IŠORINIO BLOKO) VIETA, ŠILD. 45dB(A) ŠALD. 45dB(A) 3 M ATSTUMU
- ORO TIEKIMAS DIFUZORIUS PATALPOJE
- ORO ŠALINIMAS DUFUZORIUS PATALPOJE
- ŠILUMOS SIURBLIO (VIDINIO BLOKO) VIETA, ŠILD.VID. 30dB(A), ŠALD. VID. 30dB(A)

KVAL. PATV. DOK.NR			MB „Ašis LT“ Į.k. 305190325 Beržų g. 21, Vaineikiai Kretingos r.	STATINIO PROJEKTO PAVADINIMAS	
	Pareigos	V. Pavardė	Parašas	Viešbučio paskirties (svečių namų), komercinės paskirties grupės, Vaivorykštės g. 64 Palangoje statybos projektas	
A 2181	PV.	M. Pleiris		DOKUMENTO PAVADINIMAS	
BM 002018	Arch.	L. Slapikienė		Nr.2. 1 AUKŠTO PLANAS	
				1:100	
LT	STATYTOJAS/ UŽSAKOVAS			DOKUMENTO ŽYMUO	
	UAB „Dentransus“, UAB „Bergis“, MB "Palmresort", UAB "BH Palanga"			A-24/06/02-PP-SA.B-13	
				LAPAS	LAPŲ
				1	1

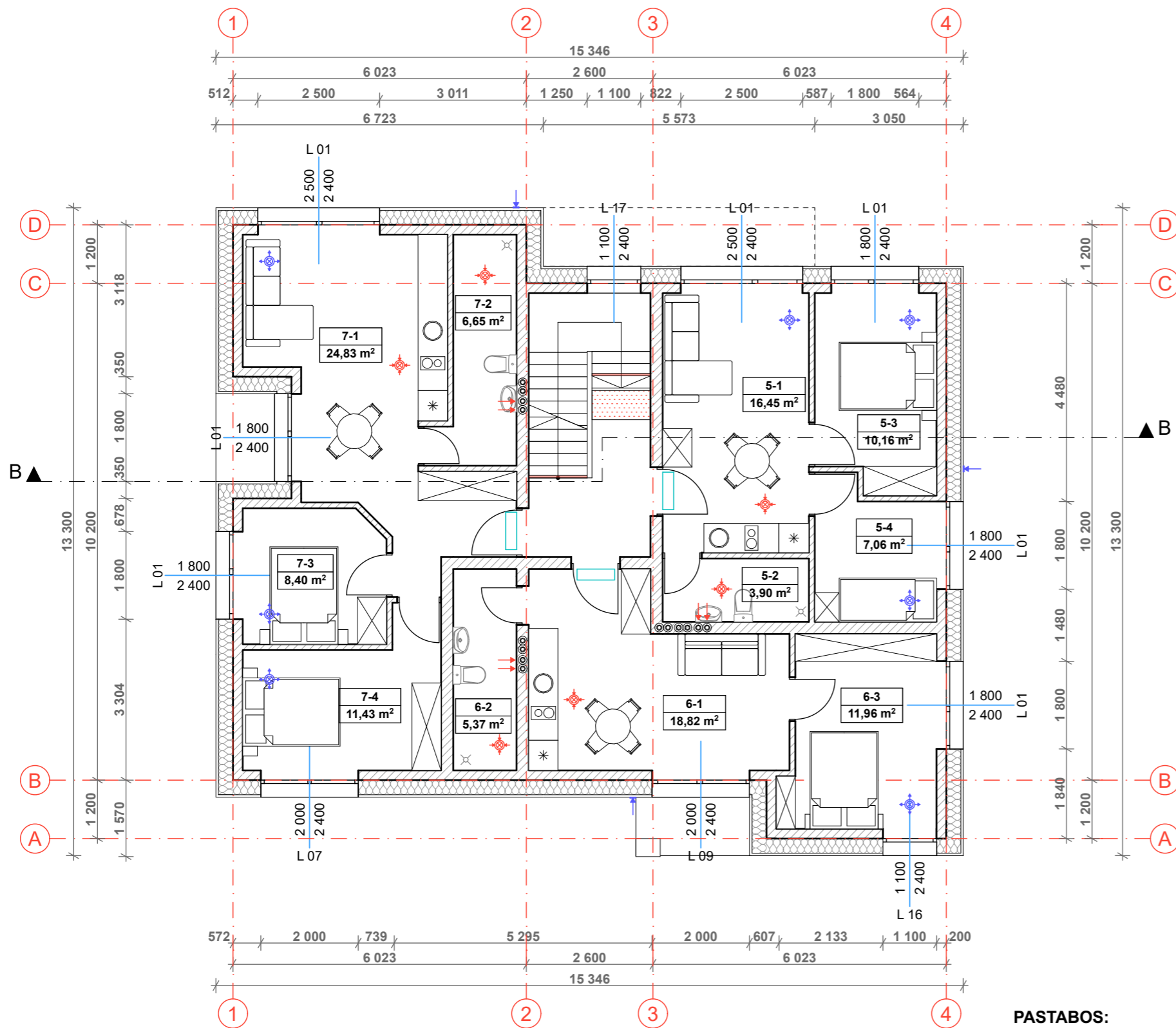

2 AUKŠTO EKSPLIKACIJA		
Nr.	PAVADINIMAS	PLOTAS
<b>05 APARTAMENTAI (formuojamas turtinis vnt.)</b>		
5-1	VIRTUVĖ-SVETAINĖ	16,45
5-2	VONIOS KAMBARYS	3,90
5-3	KAMBARYS	10,16
5-4	KAMBARYS	7,06
		<b>37,57 m<sup>2</sup></b>
<b>06 APARTAMENTAI (formuojamas turtinis vnt.)</b>		
6-1	VIRTUVĖ-SVETAINĖ	18,82
6-2	VONIOS KAMBARYS	5,37
6-3	KAMBARYS	11,96
		<b>36,15 m<sup>2</sup></b>
<b>07 APARTAMENTAI (formuojamas turtinis vnt.)</b>		
7-1	VIRTUVĖ-SVETAINĖ	24,83
7-2	VONIOS KAMBARYS	6,65
7-3	KAMBARYS	8,40
7-4	KAMBARYS	11,43
		<b>51,31 m<sup>2</sup></b>
		<b>125,03 m<sup>2</sup></b>

**SUTARTINIAI ŽYMĖJIMAI**

- IŠORINĖ ATITVARA:**  
 ČERPĖS  
 SKERSINIAI GRĖBSTAI  
 IŠILGINIAI GRĖBSTAI  
 ARMAVIMO MIŠINYS  
 POLISTIRENINIS PUTPLASTIS EPS 100N, 250MM  
 TERMOIZOLIACIJOS TVIRTINIMO KLIJAI, 10MM  
 SILIKATINIŲ BLOKELIŲ MŪRAS, 180MM  
 TINKAS, 10MM
- VIDAUS ATITVARA:**  
 SILIKATINIŲ BLOKELIŲ MŪRAS, 120MM
- VIDAUS ATITVARA (TARPBUTINĖ):**  
 SILIKATINĖ PLYTA, 250MM  
 TERMOIZOLIACIJA 50MM

**PASTABOS:**

- Oro tiekimo ir šalinimo vietas tikslinti rengiant atskirą Šildymo, vėdinimo ir oro kondicionavimo projekto dalį.
- Oro tiekimo ir šalinimo kiekius skaičiuoti rengiant atskirą Šildymo, vėdinimo ir oro kondicionavimo projekto dalį.

- VAIZDINIO ISPĖJIMO LINIJA
- 5 MM STRUKTŪROS TAKTINIS VAIKŠČIOJAMOJO PAVIRŠIAUS INDIKATORIUS
- ORO PADAVIMAS PRO LAUKO GROTELES
- ORO ŠALINIMAS Į ŠACHTĄ
- ŠILUMOS SIURBLIO (IŠORINIO BLOKO) VIETA, ŠILD. 45dB(A) ŠALD. 45dB(A) 3 M ATSTUMU
- ORO TIEKIMAS DIFUZORIUS PATALPOJE
- ORO ŠALINIMAS DUFUZORIUS PATALPOJE
- ŠILUMOS SIURBLIO (VIDINIO BLOKO) VIETA, ŠILD.VID. 30dB(A), ŠALD. VID. 30dB(A)

KVAL. PATV. DOK.NR			MB „Ašis LT“ Į.k. 305190325 Beržų g. 21, Vaineikiai Kretingos r.		STATINIO PROJEKTO PAVADINIMAS	
	Pareigos	V. Pavardė	Parašas	Viešbučio paskirties (svečių namų), komercinės paskirties grupės, Vaivorykštės g. 64 Palangoje statybos projektas		
A 2181	PV.	M. Pleiris		DOKUMENTO PAVADINIMAS		LAIDA
BM 002018	Arch.	L. Slapikienė		Nr.2. 2 AUKŠTO PLANAS		0
				1:100		
LT	STATYTOJAS/ UŽSAKOVAS			DOKUMENTO ŽYMUO		LAPAS
	UAB „Dentransus“, UAB „Bergis“, MB „Palmresort“, UAB „BH Palanga“			A-24/06/02-PP-SA.B-14		LAPŲ
						1
						1

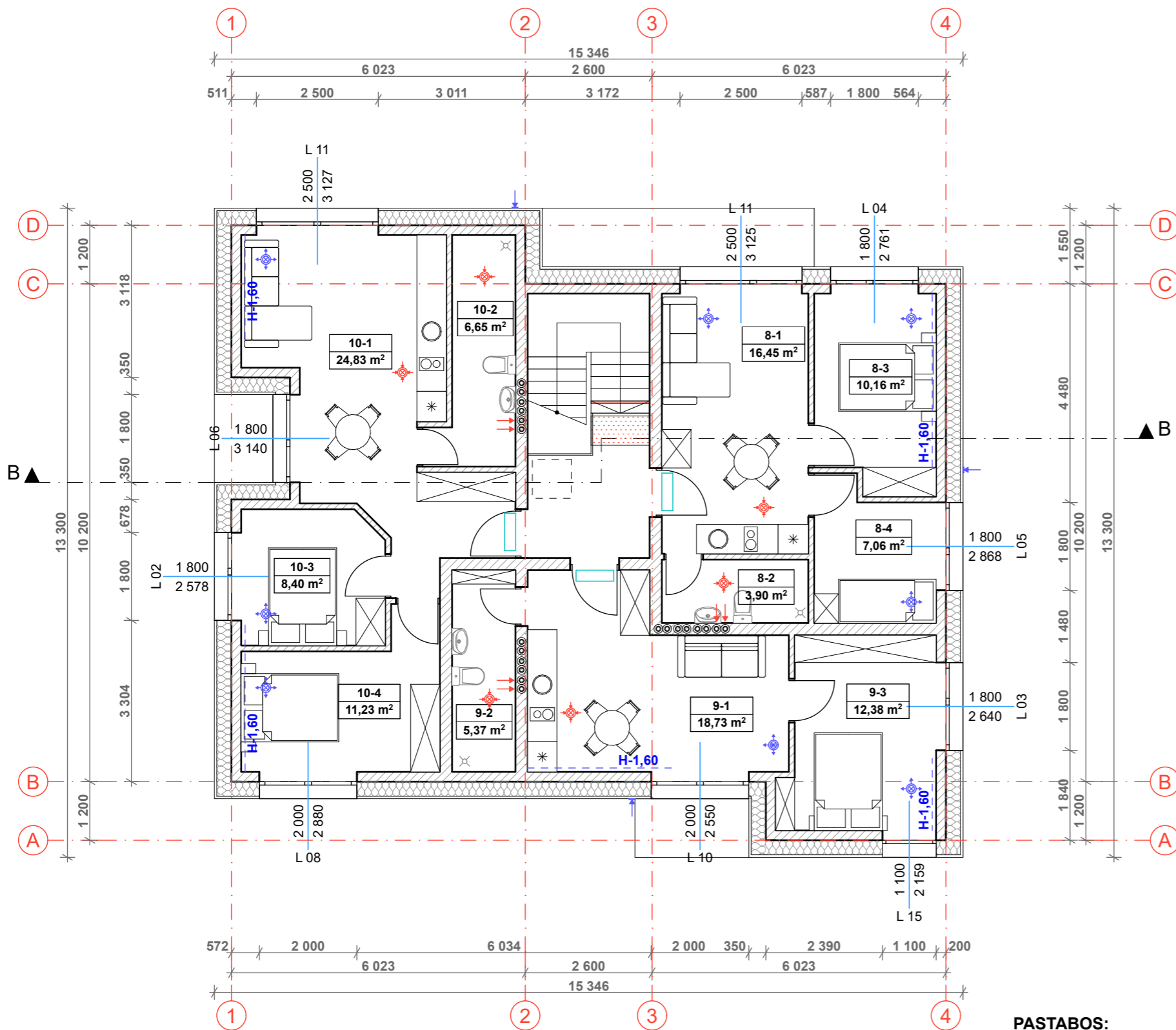

MANSARDOS EKSPLIKACIJA		
Nr.	PAVADINIMAS	PLOTAS
<b>06 APARTAMENTAI (formuojamas turtinis vnt.)</b>		
10-4	KAMBARYS	11,23
		<b>11,23 m²</b>
<b>08 APARTAMENTAI (formuojamas turtinis vnt.)</b>		
8-1	VIRTUVĖ-SVETAINĖ	16,45
8-2	VONIOS KAMBARYS	3,90
8-3	KAMBARYS	10,16
8-4	KAMBARYS	7,06
		<b>37,57 m²</b>
<b>09 APARTAMENTAI (formuojamas turtinis vnt.)</b>		
9-1	VIRTUVĖ-SVETAINĖ	18,73
9-2	VONIOS KAMBARYS	5,37
9-3	KAMBARYS	12,38
		<b>36,48 m²</b>
<b>10 APARTAMENTAI (formuojamas turtinis vnt.)</b>		
10-1	VIRTUVĖ-SVETAINĖ	24,83
10-2	VONIOS KAMBARYS	6,65
10-3	KAMBARYS	8,40
		<b>39,88 m²</b>
		<b>125,16 m²</b>
<b>BENDRAS PLOTAS</b>		
<b>PASKIRTIS</b>		<b>PLOTAS</b>
<b>PAGRINDINĖ</b>		328,06
<b>PAGALBINĖ</b>		54,04
		<b>382,10 m²</b>

**SUTARTINIAI ŽYMĖJIMAI**

- IŠORINĖ ATITVARA:**  
 ČERPĖS  
 SKERSINIAI GRĖBSTAI  
 IŠILGINIAI GRĖBSTAI  
 ARMAVIMO MIŠINYS  
 POLISTIRENINIS PUTPLASTIS EPS 100N, 250MM  
 TERMOIZOLIACIJOS TVIRTINIMO KLIJAI, 10MM  
 SILIKATINIŲ BLOKELIŲ MŪRAS, 180MM  
 TINKAS, 10MM
- VIDAUS ATITVARA:**  
 SILIKATINIŲ BLOKELIŲ MŪRAS, 120MM
- VIDAUS ATITVARA (TARPBUTINĖ):**  
 SILIKATINĖ PLYTA, 250MM  
 TERMOIZOLIACIJA 50MM

**PASTABOS:**

- Oro tiekimo ir šalinimo vietas tikslinti rengiant atskirą Šildymo, vėdinimo ir oro kondicionavimo projekto dalį.
- Oro tiekimo ir šalinimo kiekius skaičiuoti rengiant atskirą Šildymo, vėdinimo ir oro kondicionavimo projekto dalį.

- VAIZDINIO ISPĖJIMO LINIJA
- 5 MM STRUKTŪROS TAKTINIS VAIKŠČIOJAMOJO PAVIRŠIAUS INDIKATORIUS
- ORO PADAVIMAS PRO LAUKO GROTELES
- ORO ŠALINIMAS Į ŠACHTĄ
- ŠILUMOS SIURBLIO (IŠORINIO BLOKO) VIETA, ŠILD. 45dB(A) ŠALD. 45dB(A) 3 M ATSTUMU
- ORO TIEKIMAS DIFUZORIUS PATALPOJE
- ORO ŠALINIMAS DUFUZORIUS PATALPOJE
- ŠILUMOS SIURBLIO (VIDINIO BLOKO) VIETA, ŠILD.VID. 30dB(A), ŠALD. VID. 30dB(A)

KVAL. PATV. DOK.NR			MB „Ašis LT“ Į.k. 305190325 Beržų g. 21, Vaineikiai Kretingos r.	STATINIO PROJEKTO PAVADINIMAS	
	Pareigos	V. Pavardė	Parašas	Viešbučio paskirties (svečių namų), komercinės paskirties grupės, Vaivorykštės g. 64 Palangoje statybos projektas	
A 2181	PV.	M. Pleiris		DOKUMENTO PAVADINIMAS	
BM 002018	Arch.	L. Slapikienė		Nr.2. MANSARDOS PLANAS 1:100	
LT	STATYTOJAS/ UŽSAKOVAS			DOKUMENTO ŽYMUO	
	UAB „Dentransus“, UAB „Bergis“, MB „Palmresort“, UAB „BH Palanga“			A-24/06/02-PP-SA.B-15	
				LAPAS	LAPŲ
				1	1

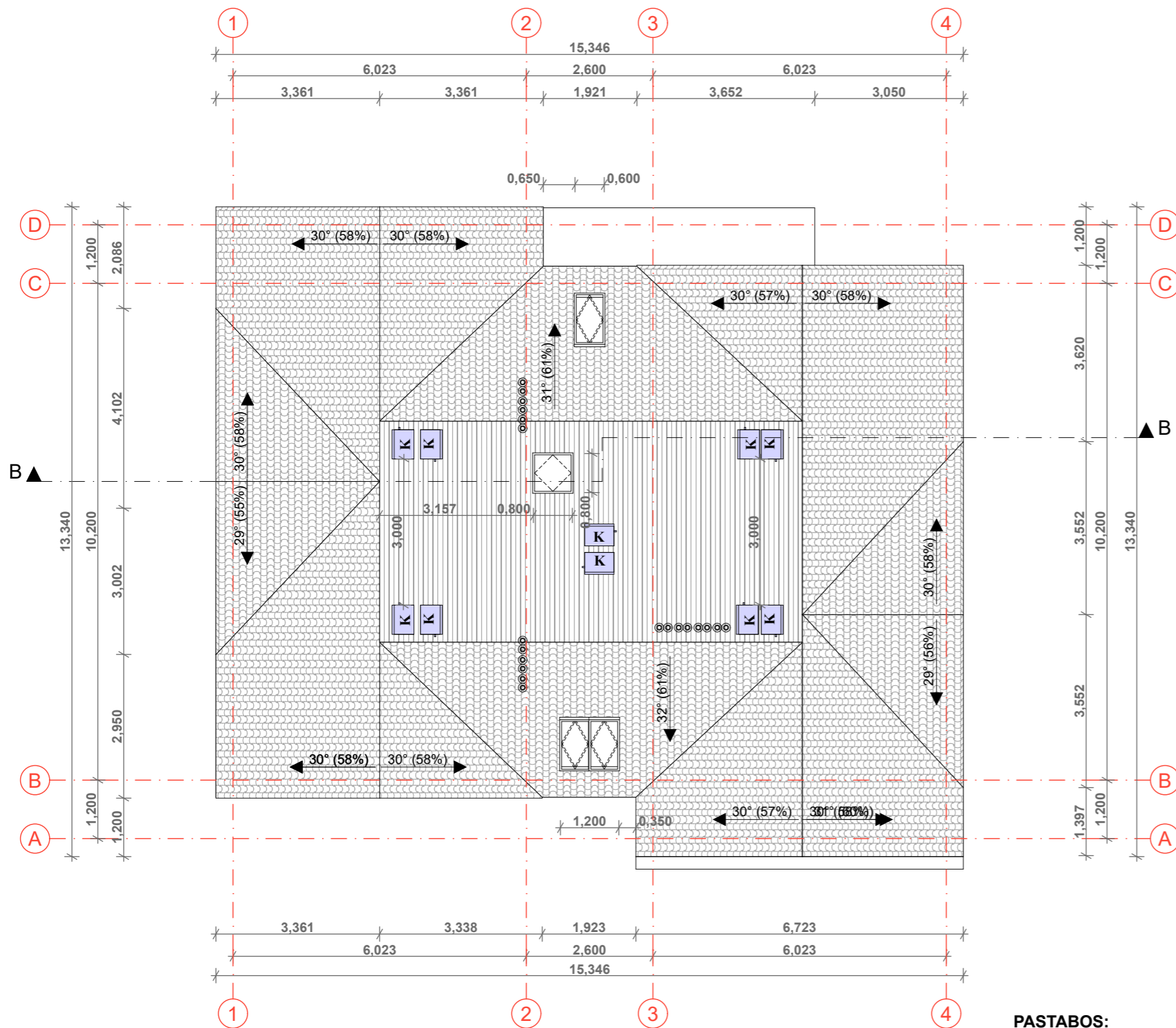

**PASTABOS:**

1. Oro tiekimo ir šalinimo vietas tikslinti rengiant atskirą Šildymo, vėdinimo ir oro kondicionavimo projekto dalį.
2. Oro tiekimo ir šalinimo kiekius skaičiuoti rengiant atskirą Šildymo, vėdinimo ir oro kondicionavimo projekto dalį.

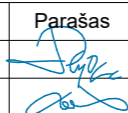
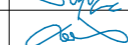



KVAL. PATV. DOK.NR			MB „Ašis LT“ Į.k. 305190325 Beržų g. 21, Vaineikiai Kretingos r.	STATINIO PROJEKTO PAVADINIMAS		
				Viešbučio paskirties (svečių namų), komercinės paskirties grupės, Vaivorykštės g. 64 Palangoje statybos projektas		
A 2181	Pareigos	V. Pavardė	Parašas	DOKUMENTO PAVADINIMAS		LAIDA
BM 002018	PV.	M. Pleiris		Nr.2. STOGO PLANAS		0
	Arch.	L. Slapikienė		1:100		
LT	STATYTOJAS/ UŽSAKOVAS			DOKUMENTO ŽYMUO		LAPAS
	UAB „Dentransus“, UAB „Bergis“, MB "Palmresort", UAB "BH Palanga"			A-24/06/02-PP-SA.B-16		LAPŲ
						1
						1



Oro paėmimo grotelės rekuperacijos įrengimui



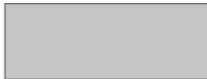

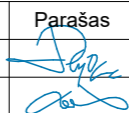

Oro paėmimo grotelės rekuperacijos įrengimui

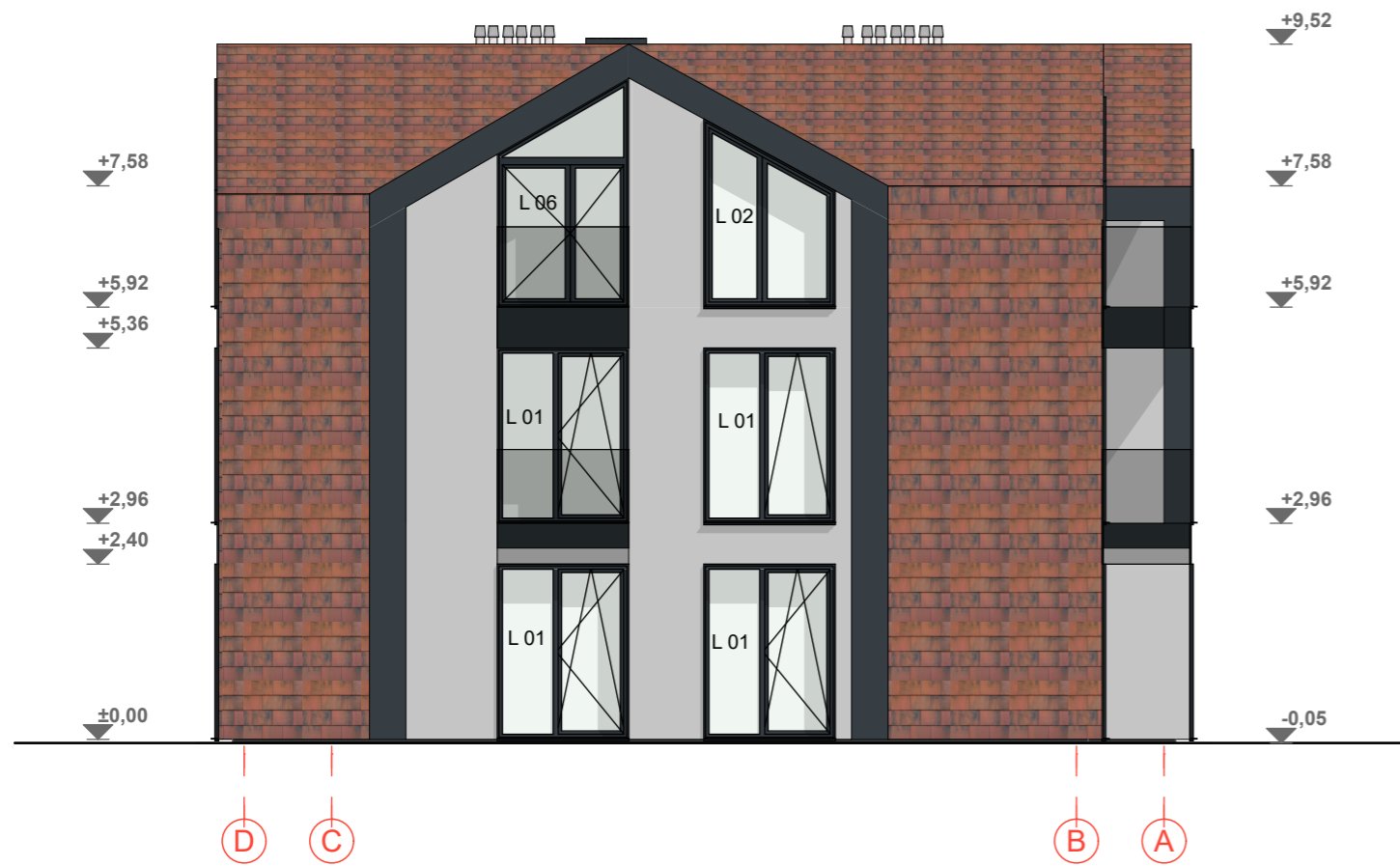
	KOKOLIO APDAILA	STRUKTŪRINIS TINKAS, PILKAS ARTIMA RAL 7043
	SIENŲ APDAILA	SKARDA, TAMSAI PILKA RAL 7016
	SIENŲ APDAILA	STRUKTŪRINIS TINKAS, PILKŠVAS ARTIMA RAL 7047
	SIENŲ IR STOGŲ APDAILA	ČERPĖS/BETONAS, ORANŽINĖS ARTIMA RAL 8024

KVAL. PATV. DOK.NR			MB „Ašis LT“ Į.k. 305190325 Beržų g. 21, Vaineikiai Kretingos r.	STATINIO PROJEKTO PAVADINIMAS		
				Viešbučio paskirties (svečių namų), komercinės paskirties grupės, Vaivorykštės g. 64 Palangoje statybos projektas		
A 2181	Pareigos	V. Pavardė	Parašas	DOKUMENTO PAVADINIMAS		LAIDA
BM 002018	Arch.	L. Slapikienė		Nr.2. FASADAI 1-4; A-D 1:100		
LT	STATYTOJAS/ UŽSAKOVAS			DOKUMENTO ŽYMUO		LAPAS
	UAB „Dentransus“, UAB „Bergis“, MB "Palmresort", UAB "BH Palanga"			A-24/06/02-PP-SA.B-17		LAPŲ
						1
						1

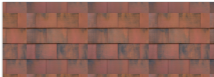

	COKOLIO APDAILA	STRUKTŪRINIS TINKAS, PILKAS ARTIMA RAL 7043
	SIENŲ APDAILA	SKARDA, TAMSAI PILKA RAL 7016
	SIENŲ APDAILA	STRUKTŪRINIS TINKAS, PILKŠVAS ARTIMA RAL 7047
	SIENŲ IR STOGŲ APDAILA	ČERPĖS/BETONAS, ORANŽINĖS ARTIMA RAL 8024

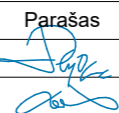
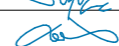
KVAL. PATV. DOK.NR			MB „Ašis LT“ Į.k. 305190325 Beržų g. 21, Vaineikiai Kretingos r.	STATINIO PROJEKTO PAVADINIMAS		
				Viešbučio paskirties (svečių namų), komercinės paskirties grupės, Vaivorykštės g. 64 Palangoje statybos projektas		
A 2181	Pareigos	V. Pavardė	Parašas	DOKUMENTO PAVADINIMAS		LAIDA
BM 002018	PV.	M. Pleiris		Nr.2. FASADAI 4-1; D-A		
LT	Arch.	L. Slapikienė		1:100		DOKUMENTO ŽYMUO
STATYTOJAS/ UŽSAKOVAS			DOKUMENTO ŽYMUO		LAPAS	
UAB „Dentransus“, UAB „Bergis“, MB "Palmresort", UAB "BH Palanga"			A-24/06/02-PP-SA.B-18		1	1

ŽYMUO	L 01	L 01	L 02	L 03	L 04	L 05	L 06	L 07	L 08
ANGOS DYDIS	1 800×2 400	2 500×2 400	1 800×2 578	1 800×2 640	1 800×2 761	1 800×2 868	1 800×3 140	2 000×2 400	2 000×2 880
KIEKIS	9	2	1	1	1	1	1	3	1
BRĖŽINYS									
PASTABOS									

ŽYMUO	L 09	L 10	L 11	L 11	L 12	L 13	L 14	L 15
ANGOS DYDIS	2 000×2 400	2 000×2 550	2 500×3 125	2 500×3 127	4 523×2 400	3 050×2 400	4 523×2 400	1 100×2 159
KIEKIS	1	1	1	1	1	1	1	1
BRĖŽINYS								
PASTABOS								

ŽYMUO	L 16	L 17	S 01	S 02
ANGOS DYDIS	1 100×2 400	1 100×2 400	---	---
KIEKIS	1	1	5	1
BRĖŽINYS				

ŽYMUO	D-03	D-03
ANGOS DYDIS	1 100×2 400	1 100×2 400
VARSTYMO KRYPTIS	DEŠINĖ	KAIRĖ
KIEKIS	3	2
BRĖŽINYS		
PASTABOS		

KVAL. PATV. DOK.NR			MB „Ašis LT“ Į.k. 305190325 Beržų g. 21, Vaineikiai Kretingos r.	STATINIO PROJEKTO PAVADINIMAS		
				Viešbučio paskirties (svečių namų), komercinės paskirties grupės, Vaivorykštės g. 64 Palangoje statybos projektas		
A 2181	Pareigos	V. Pavardė	Parašas	DOKUMENTO PAVADINIMAS	LAIDA	
BM 002018	PV.	M. Pleiris				Nr.2. LANGŲ IR DURŲ SPECIFIKACIJA
	Arch.	L. Slapikienė		1:1		
LT	STATYTOJAS/ UŽSAKOVAS			DOKUMENTO ŽYMUO	LAPAS	LAPŲ
	UAB „Dentransus“, UAB „Bergis“, MB "Palmresort", UAB "BH Palanga"			A-24/06/02-PP-SA.B-19	1	1

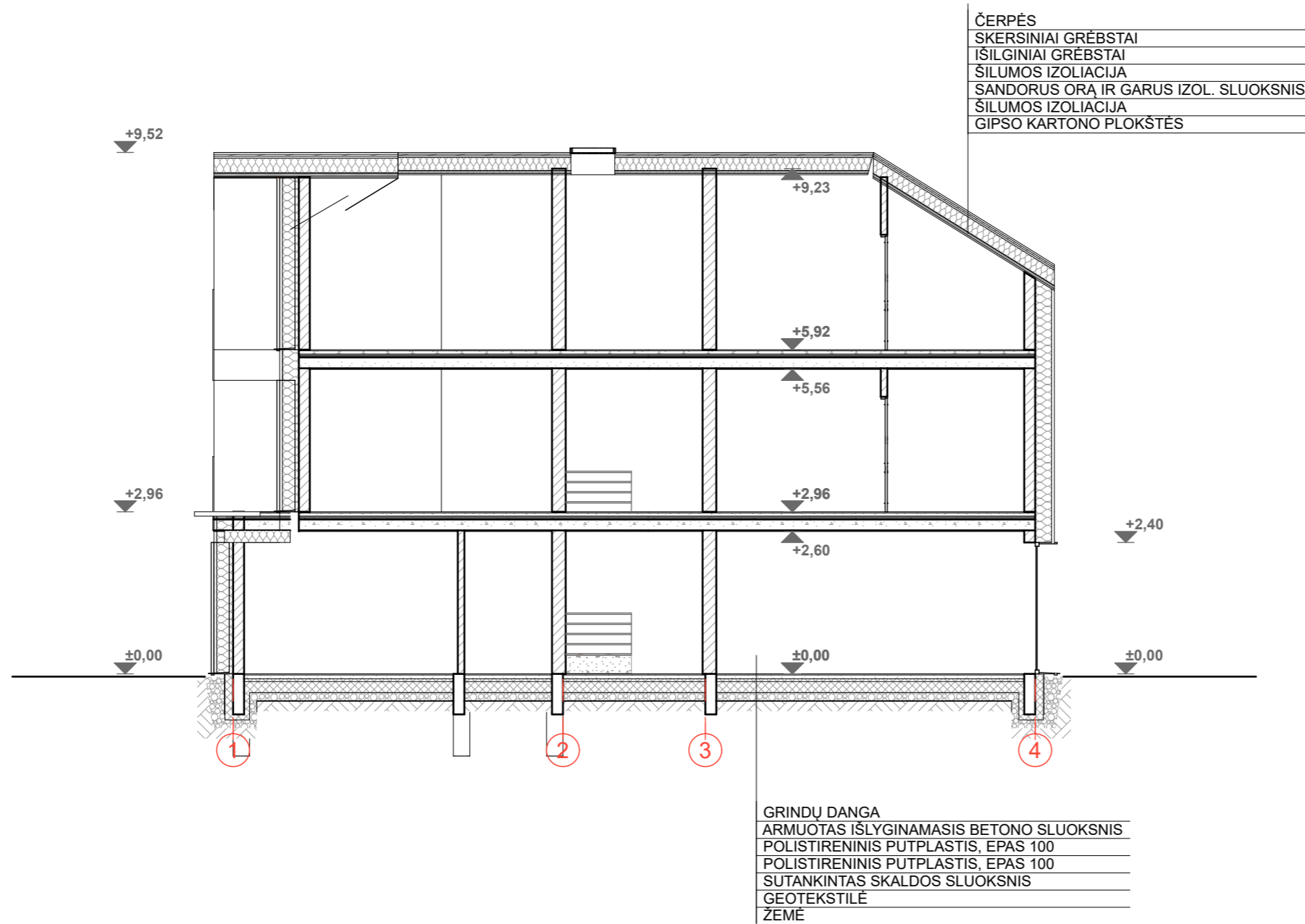

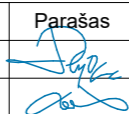
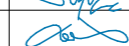

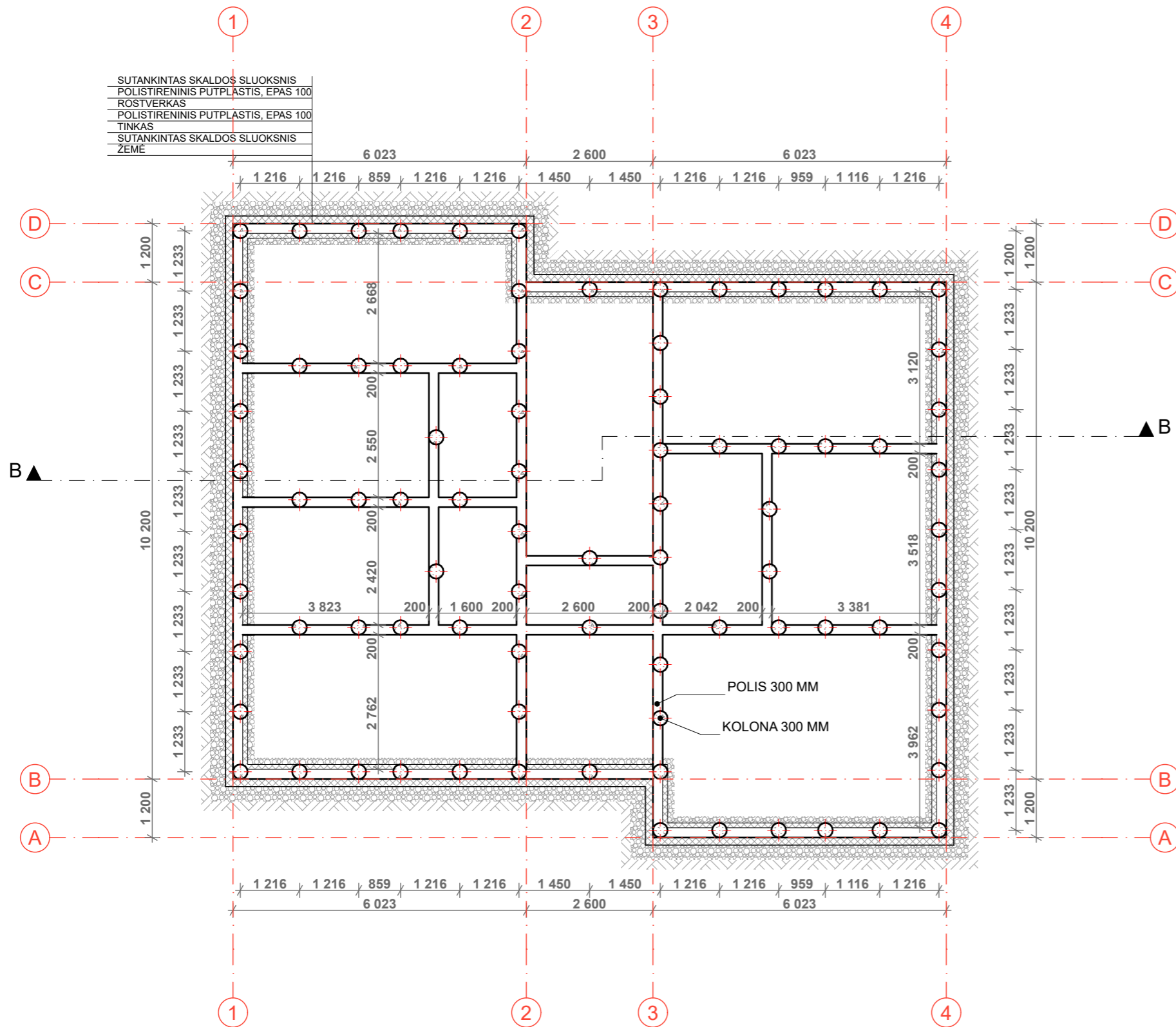
KVAL. PATV. DOK.NR			MB „Ašis LT“ Į.k. 305190325 Beržų g. 21, Vaineikiai Kretingos r.	STATINIO PROJEKTO PAVADINIMAS		
				Viešbučio paskirties (svečių namų), komercinės paskirties grupės, Vaivorykštės g. 64 Palangoje statybos projektas		
A 2181	Pareigos	V. Pavardė	Parašas	DOKUMENTO PAVADINIMAS	LAI DA	0
BM 002018	PV.	M. Pleiris				
LT	Arch.	L. Slapikienė		DOKUMENTO ŽYMUO	LAPAS	LAPŲ
	STATYTOJAS/ UŽSAKOVAS UAB „Dentransus“, UAB „Bergis“, MB "Palmresort", UAB "BH Palanga"			A-24/06/02-PP-SA.B-20	1	1

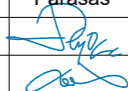
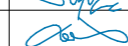

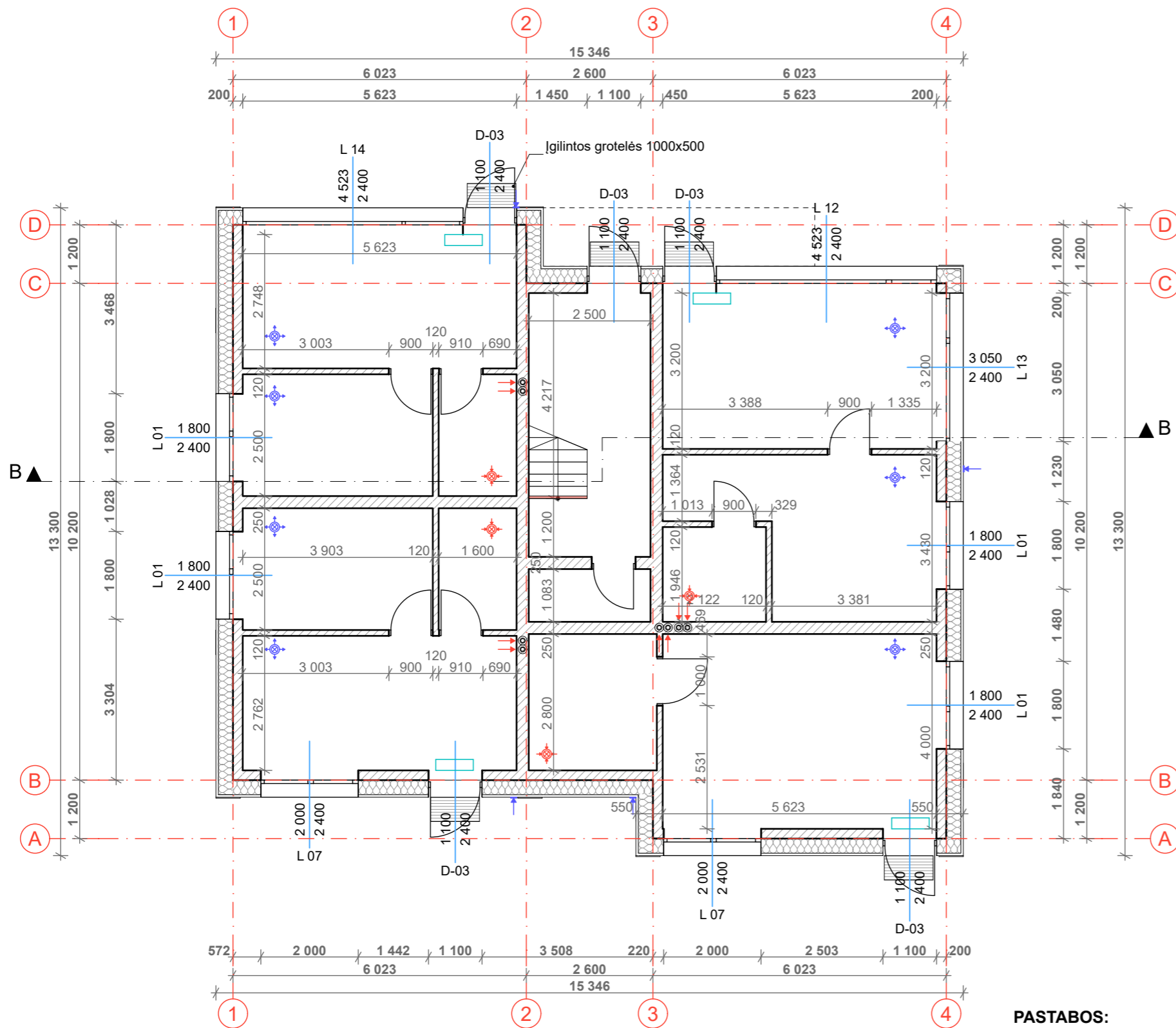
KVAL. PATV. DOK.NR			MB „Ašis LT“ Į.k. 305190325 Beržų g. 21, Vaineikiai Kretingos r.	STATINIO PROJEKTO PAVADINIMAS		
				Viešbučio paskirties (svečių namų), komercinės paskirties grupės, Vaivorykštės g. 64 Palangoje statybos projektas		
A 2181	Pareigos	V. Pavardė	Parašas	DOKUMENTO PAVADINIMAS		LAIDA
BM 002018	PV.	M. Pleiris		Nr.2. PAMATŲ SCHEMA 1:100		0
LT	Arch.	L. Slapikienė		DOKUMENTO ŽYMUO		LAPAS
	STATYTOJAS/ UŽSAKOVAS UAB „Dentransus“, UAB „Bergis“, MB "Palmresort", UAB "BH Palanga"			A-24/06/02-PP-SA.B-21		LAPŲ
						1
						1



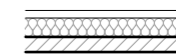

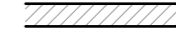





**SUTARTINIAI ŽYMĖJIMAI**

-  **IŠORINĖ ATITVARA:**  
 ČERPĖS  
 SKERSINIAI GRĖBSTAI  
 IŠILGINIAI GRĖBSTAI  
 ARMAVIMO MIŠINYS  
 POLISTIRENINIS PUTPLASTIS EPS 100N, 250MM  
 TERMOIZOLIACIJOS TVIRTINIMO KLIJAI, 10MM  
 SILIKATINIŲ BLOKELIŲ MŪRAS, 180MM  
 TINKAS, 10MM
-  **VIDAUS ATITVARA:**  
 SILIKATINIŲ BLOKELIŲ MŪRAS, 120MM
-  **VIDAUS ATITVARA (TARPBUTINĖ):**  
 SILIKATINĖ PLYTA, 250MM  
 TERMOIZOLIACIJA 50MM

**PASTABOS:**

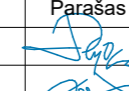

1. Oro tiekimo ir šalinimo vietas tikslinti rengiant atskirą Šildymo, vėdinimo ir oro kondicionavimo projekto dalį.
2. Oro tiekimo ir šalinimo kiekius skaičiuoti rengiant atskirą Šildymo, vėdinimo ir oro kondicionavimo projekto dalį.

-  VAIZDINIO ISPĖJIMO LINIJA
-  5 MM STRUKTŪROS TAKTINIS VAIKŠČIOJAMOJO PAVIRŠIAUS INDIKATORIUS
-  ORO PADAVIMAS PRO LAUKO GROTELES
-  ORO ŠALINIMAS Į ŠACHTĄ
-  ŠILUMOS SIURBLIO (IŠORINIO BLOKO) VIETA, ŠILD. 45dB(A) ŠALD. 45dB(A) 3 M ATSTUMU
-  ORO TIEKIMAS DIFUZORIUS PATALPOJE
-  ORO ŠALINIMAS DUFUZORIUS PATALPOJE
-  ŠILUMOS SIURBLIO (VIDINIO BLOKO) VIETA, ŠILD.VID. 30dB(A), ŠALD. VID. 30dB(A)

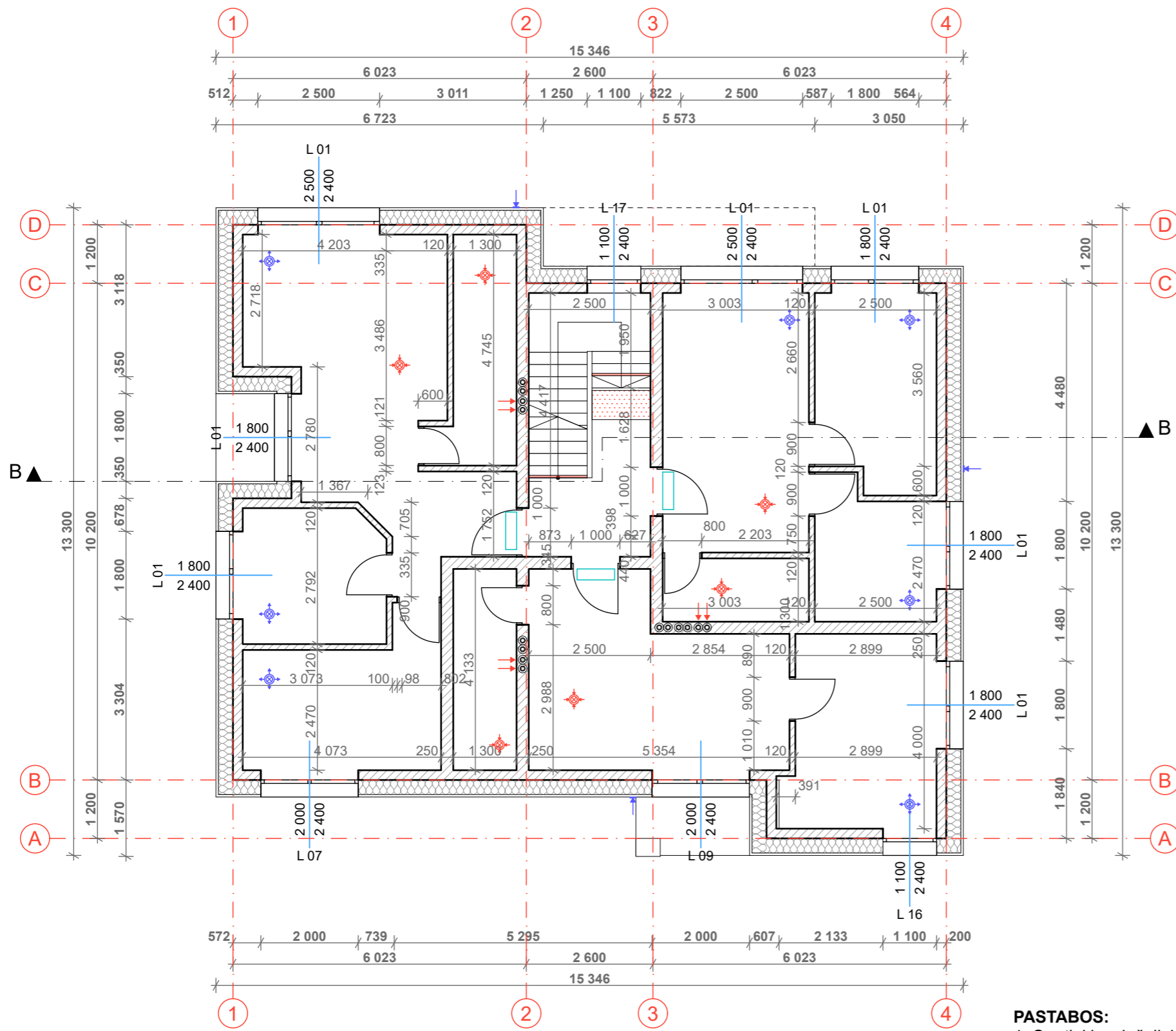
KVAL. PATV. DOK.NR			MB „Ašis LT“ Į.k. 305190325 Beržų g. 21, Vaineikiai Kretingos r.	STATINIO PROJEKTO PAVADINIMAS		
				Viešbučio paskirties (svečių namų), komercinės paskirties grupės, Vaivorykštės g. 64 Palangoje statybos projektas		
A 2181	PV.	M. Pleiris		DOKUMENTO PAVADINIMAS		LAIDA
BM 002018	Arch.	L. Slapikienė		Nr.2. 1 AUKŠTO MŪRO PLANAS 1:100		
LT	STATYTOJAS/ UŽSAKOVAS			DOKUMENTO ŽYMUO		LAPAS
	UAB „Dentransus“, UAB „Bergis“, MB "Palmresort", UAB "BH Palanga"			A-24/06/02-PP-SA.B-22		LAPŲ
						1
						1



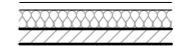

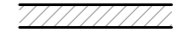







**SUTARTINIAI ŽYMĖJIMAI**

-  **IŠORINĖ ATITVARA:**  
 ČERPĖS  
 SKERSINIAI GRĖBSTAI  
 IŠILGINIAI GRĖBSTAI  
 ARMAVIMO MIŠINYS  
 POLISTIRENINIS PUTPLASTIS EPS 100N, 250MM  
 TERMOIZOLIACIJOS TVIRTINIMO KLIJAI, 10MM  
 SILIKATINIŲ BLOKELIŲ MŪRAS, 180MM  
 TINKAS, 10MM
-  **VIDAUS ATITVARA:**  
 SILIKATINIŲ BLOKELIŲ MŪRAS, 120MM
-  **VIDAUS ATITVARA (TARPBUTINĖ):**  
 SILIKATINĖ PLYTA, 250MM  
 TERMOIZOLIACIJA 50MM

**PASTABOS:**

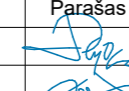

1. Oro tiekimo ir šalinimo vietas tikslinti rengiant atskirą Šildymo, vėdinimo ir oro kondicionavimo projekto dalį.
2. Oro tiekimo ir šalinimo kiekius skaičiuoti rengiant atskirą Šildymo, vėdinimo ir oro kondicionavimo projekto dalį.

-  VAIZDINIO ISPĖJIMO LINIJA
-  5 MM STRUKTŪROS TAKTINIS VAIKŠČIOJAMOJO PAVIRŠIAUS INDIKATORIUS
-  ORO PADAVIMAS PRO LAUKO GROTELES
-  ORO ŠALINIMAS Į ŠACHTĄ
-  ŠILUMOS SIURBLIO (IŠORINIO BLOKO) VIETA, ŠILD. 45dB(A) ŠALD. 45dB(A) 3 M ATSTUMU
-  ORO TIEKIMAS DIFUZORIUS PATALPOJE
-  ORO ŠALINIMAS DUFUZORIUS PATALPOJE
-  ŠILUMOS SIURBLIO (VIDINIO BLOKO) VIETA, ŠILD.VID. 30dB(A), ŠALD. VID. 30dB(A)

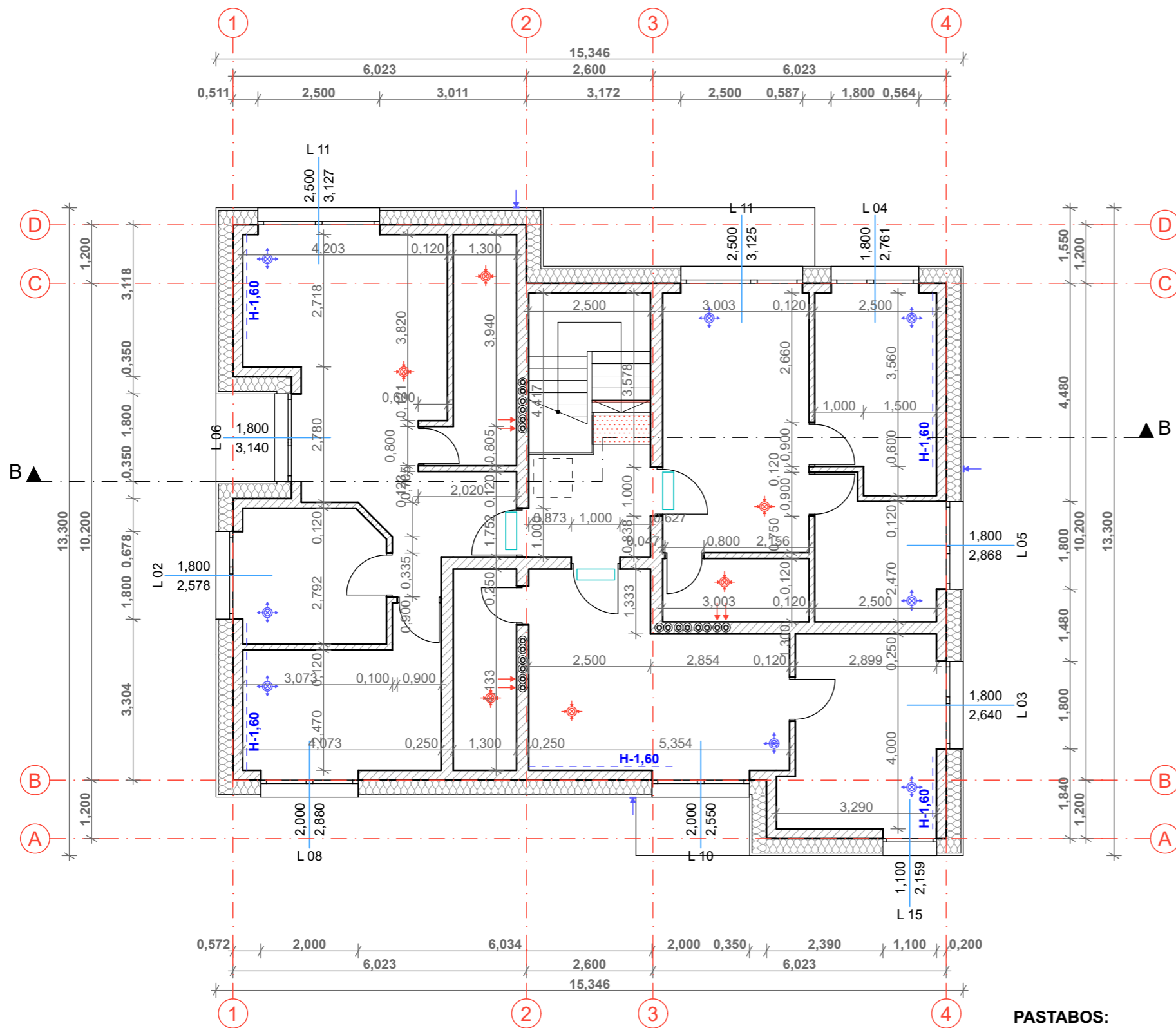
KVAL. PATV. DOK.NR			MB „Ašis LT“ Į.k. 305190325 Beržų g. 21, Vaineikiai Kretingos r.		STATINIO PROJEKTO PAVADINIMAS		
					Viešbučio paskirties (svečių namų), komercinės paskirties grupės, Vaivorykštės g. 64 Palangoje statybos projektas		
A 2181	Pareigos	V. Pavardė	Parašas	DOKUMENTO PAVADINIMAS		LAI DA	
BM 002018	PV.	M. Pleiris		Nr.2. 2 AUKŠTO MŪRO PLANAS		0	
	Arch.	L. Slapikienė		1:100			
LT	STATYTOJAS/ UŽSAKOVAS			DOKUMENTO ŽYMUO		LAPAS	
	UAB „Dentransus“, UAB „Bergis“, MB „Palmresort“, UAB „BH Palanga“			A-24/06/02-PP-SA.B-23		LAPŲ	
						1	
						1	



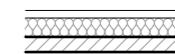

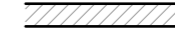





**SUTARTINIAI ŽYMĖJIMAI**

-  **IŠORINĖ ATITVARA:**  
 ČERPĖS  
 SKERSINIAI GRĖBSTAI  
 IŠILGINIAI GRĖBSTAI  
 ARMAVIMO MIŠINYS  
 POLISTIRENINIS PUTPLASTIS EPS 100N, 250MM  
 TERMOIZOLIACIJOS TVIRTINIMO KLIJAI, 10MM  
 SILIKATINIŲ BLOKELIŲ MŪRAS, 180MM  
 TINKAS, 10MM
-  **VIDAUS ATITVARA:**  
 SILIKATINIŲ BLOKELIŲ MŪRAS, 120MM
-  **VIDAUS ATITVARA (TARPBUTINĖ):**  
 SILIKATINĖ PLYTA, 250MM  
 TERMOIZOLIACIJA 50MM

**PASTABOS:**

1. Oro tiekimo ir šalinimo vietas tikslinti rengiant atskirą Šildymo, vėdinimo ir oro kondicionavimo projekto dalį.
2. Oro tiekimo ir šalinimo kiekius skaičiuoti rengiant atskirą Šildymo, vėdinimo ir oro kondicionavimo projekto dalį.

-  VAIZDINIO ISPĖJIMO LINIJA
-  5 MM STRUKTŪROS TAKTINIS VAIKŠČIOJAMOJO PAVIRŠIAUS INDIKATORIUS
-  ORO PADAVIMAS PRO LAUKO GROTELES
-  ORO ŠALINIMAS Į ŠACHTĄ
-  ŠILUMOS SIURBLIO (IŠORINIO BLOKO) VIETA, ŠILD. 45dB(A) ŠALD. 45dB(A) 3 M ATSTUMU
-  ORO TIEKIMAS DIFUZORIUS PATALPOJE
-  ORO ŠALINIMAS DUFUZORIUS PATALPOJE
-  ŠILUMOS SIURBLIO (VIDINIO BLOKO) VIETA, ŠILD.VID. 30dB(A), ŠALD. VID. 30dB(A)

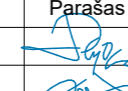
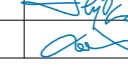
KVAL. PATV. DOK.NR			MB „Ašis LT“ Į.k. 305190325 Beržų g. 21, Vaineikiai Kretingos r.	STATINIO PROJEKTO PAVADINIMAS		
				Viešbučio paskirties (svečių namų), komercinės paskirties grupės, Vaivorykštės g. 64 Palangoje statybos projektas		
A 2181	Pareigos	V. Pavardė	Parašas	DOKUMENTO PAVADINIMAS		LAIDA
BM 002018	PV.	M. Pleiris		Nr.2. MANSARDOS MŪRO PLANAS		
	Arch.	L. Slapikienė		1:100		
LT	STATYTOJAS/ UŽSAKOVAS			DOKUMENTO ŽYMUO		LAPAS
	UAB „Dentransus“, UAB „Bergis“, MB "Palmresort", UAB "BH Palanga"			A-24/06/02-PP-SA.B-24		LAPŲ
						1
						1



KVAL. PATV. DOK.NR				MB „Ašis LT“ Į.k. 305190325 Beržų g. 21, Vaineikiai Kretingos r.			STATINIO PROJEKTO PAVADINIMAS  Viešbučio paskirties (svečių namų), komercinės paskirties grupės, Vaivorykštės g. 64 Palangoje statybos projektas		
	Pareigos	V. Pavardė	Parašas	DOKUMENTO PAVADINIMAS VZUALIZACIJA			LAIDA		
A 2181	PV.	M. Pleiris					0		
BM 002018	Arch.	L. Slapikienė							
LT	STATYTOJAS/ UŽSAKOVAS UAB „Dentransus“, UAB „Bergis“, MB "Palmresort", UAB "BH Palanga"			DOKUMENTO ŽYMUO A-24/06/02-PP-SA.B-25			LAPAS	LAPŲ	
				1		1			



KVAL. PATV. DOK.NR	 <p>MB „Ašis LT“ Į.k. 305190325 Beržų g. 21, Vaineikiai Kretingos r.</p>			<b>STATINIO PROJEKTO PAVADINIMAS</b>  Viešbučio paskirties (svečių namų), komercinės paskirties grupės, Vaivorykštės g. 64 Palangoje statybos projektas			
	Pareigos	V. Pavardė	Parašas	<b>DOKUMENTO PAVADINIMAS</b>  <b>VZUALIZACIJA</b>		LAIDA	
A 2181	PV.	M. Pleiris				0	
BM 002018	Arch.	L. Slapikienė		<b>DOKUMENTO ŽYMUO</b>  A-24/06/02-PP-SA.B-26		LAPAS	LAPŲ
LT	<b>STATYTOJAS/ UŽSAKOVAS</b> UAB „Dentransus“, UAB „Bergis“, MB "Palmresort", UAB "BH Palanga"					1	1