



KARTOGRAFINIAI PROJEKTAI

Vytauto g. 17, Ila., LT- 97131 Kretinga
Tel./Faks. +370 445 78199
El. paštas: info@kartografiniaiprojektai.lt
Interneto svetainė: www.kartografiniaiprojektai.lt



Originalas

GENERALINIS PROJEKTUOTOJAS UAB „KARTOGRAFINIAI PROJEKTAI“

OBJEKTO PAVADINIMAS PASLAUGŲ PASKIRTIES NEGYVENAMOJO PASTATO (KOMERCINIŲ PASTATŲ PASKIRTIES GRUPĖ), KAUKĖNŲ G. 16, KALNUVĖNŲ K., SENDVARIO SEN., KLAIPĖDOS R. SAV., STATYBOS PROJEKTAS (PROJEKTO KOREKTŪRA)

OBJEKTO ADRESAS KLAIPĖDOS R. SAV., SENDVARIO SEN., KALNUVĖNŲ K., KAUKĖNŲ G. 16. ŽEMĖS SKLYPO KAD. NR. 5558/0001:444 TAURALAUKIO K.V.

PROJEKTO UŽSAKOVAS UAB „LUXURY AUTOS“, L. S., M. S.

STATYBOS RŪŠIS NAUJO STATINIO STATYBA

NAUDOJIMO PASKIRTIS PASLAUGŲ

PASKIRTIES GRUPĖ KOMERCINIŲ PASTATŲ

KATEGORIJA NEYPATINGAS

PROJEKTO ETAPAS PROJEKTINIS PASIŪLYMAS

PROJEKTO DALIS ARCHITEKTŪRINĖ DALIS

LAIDA A

TOMAS I

PROJEKTO PARENGIMO METAI 2025

PROJEKTO NUMERIS KPR-22/22

Atestato Nr.	Pareigos	Vardas Pavardė	Parasas
	Direktorius Projektuotojas	Edmundas Petrauskas	
A 409	Projekto vadovas, Architektas	Rimgaudas Laužikas	



IŠTRAUKA IŠ PIRMOJO AUKŠTO PLANO (M 1:50)

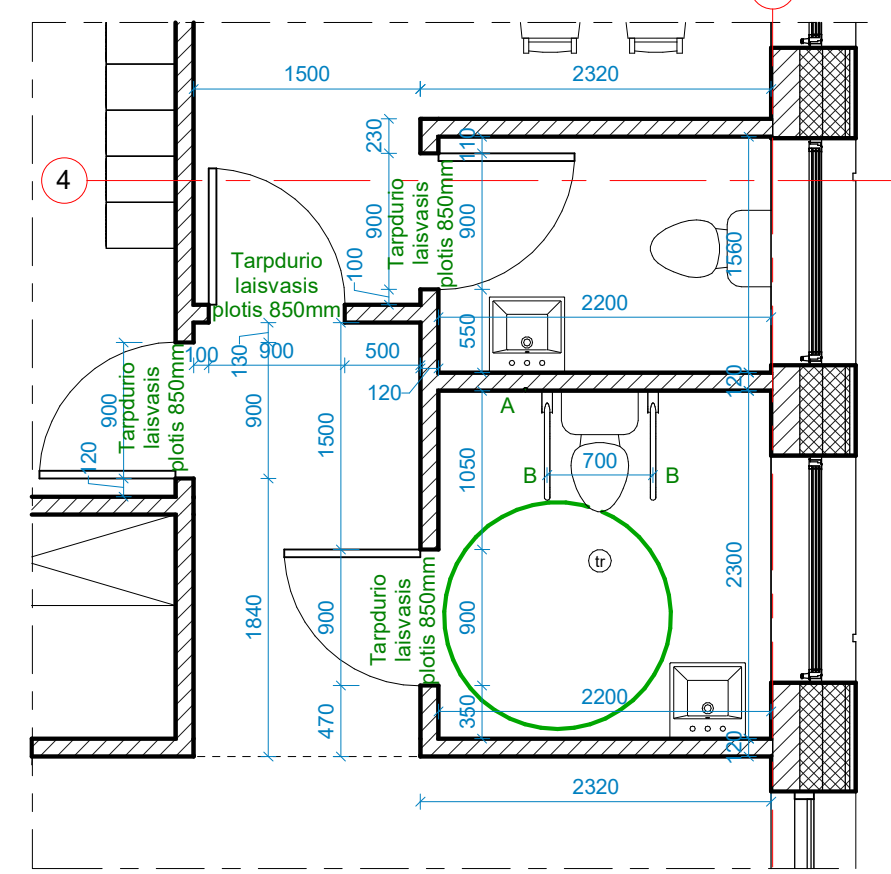

PATALPŲ EKSPLIKACIJA

PAT. Nr.	PATALPOS PAVADINIMAS	PLOTAS
1-1	Klientų aptarnavimo patalpa	81.09 m ²
1-2	Inventoriaus patalpa	1078.72 m ²
1-3	Pagalbinė (valymo) patalpa	3.92 m ²
1-4	Darbuotojų persirengimo patalpa	15.16 m ²
1-5	WC	3.38 m ²
1-6	Dušai	4.55 m ²
1-7	Sandėliukas	6.00 m ²
1-8	Poiso kambarys (virtuvė)	14.37 m ²
1-9	WC	3.43 m ²
1-10	Koridorius	4.31 m ²
1-11	WC	5.06 m ²
2-1	Techninė patalpa	147.93 m ²
Bendras plotas		1367.91 m ²

SUTARTINIAI ŽYMĖJIMAI

- ✳ Oro ištraukimo taškas rekuperacinei sistemai (vėdinimas)
- ✳ Oro padavimo taškas rekuperacinei sistemai (vėdinimas)

PASTABOS:

1. Pastato elementai privalo atitikti STR 2.03.01:2019 "Statinių prieinamumas" reikalavimus bei jo nuorodas į kitus teisės aktus.
2. Unitazų viršus turi būti 430 - 520 mm aukštyje nuo grindų paviršiaus. Įranga (vandens bakelis, rankų džiovituvai ir pan.) tualetų patalpose turi būti įrengta 80 - 110 cm aukštyje nuo grindų, drabužių kabliai 105 - 140 cm aukštyje.
3. FD - vandens išbėgimo trapas.
4. Poz. Nr. A - nepriklausomas vandens šaltinis su lanksčia žarna.
5. Poz. Nr. B - horizontalūs (užlenkiami) turekliai.
6. Galimose ŽN darbo vietose privaloma numatyti kištukinius el. lizdus, kurie turi būti išdėstyti 40-100 cm aukštyje nuo grindų.
7. Atitvara tarp skirtingų paskirčių patalpų turi būti EI 45 atsparumo ugniai, perdanga – REI 45, durys tarp techninės patalpos ir kitų patalpų - EC30-C3.
8. Vėdinimo inžinerinė sistema įrengiama pagal STR 2.09.02:2005 "Šildymas, vėdinimas ir oro kondicionavimas" nurodymus. Vėdinimui numatytas numatoma rekuperacinė mechaninė oro tiekimo – ištraukimo sistema.
9. Vėdinimo įrenginį, skirtą buitinių patalpų vėdinimui, numatoma montuoti patalpoje Nr.1-7. Oro paėmimas numatomas per oro paėmimo šachtą, prie pastato sienos. Oro išmetimas numatomas per oro išmetimo šachtą virš stogo. Padavimo ir ištraukimo ortakiai numatomi montuoti virš pakabinamų lubų. Oras paduodamas per oro padavimo difuzorius pakabinamosiose lubose. Oras ištraukiamas per oro ištraukimo difuzorius. Oras į WC ir pagalbinę (valymo) patalpą pritekės per grotėles durų apacioje ir varstomas duris. Reikalingas vėdinimui oro kiekis šioms patalpoms paduodamas į gretimas patalpas.
10. Vėdinimo įrenginį, skirtą klientų aptarnavimo ir inventoriaus laikymo patalpų vėdinimui, numatoma montuoti ant stogo.
11. Lanksčių ortakių sistemos dalys einančios nuo kolektorius iki patalpų nerodomos (jų vieta ir kt. parametrai parenkami bei vėdinimo sprendiniai detaliau žymimi ŠVOK darbo projekto stadijoje).
12. Atstūmai tarp oro paėmimo angų ir oro išmetimo angų ne mažesni, kaip nurodyta STR 2.09.02:2005 "Šildymas, vėdinimas ir oro kondicionavimas".

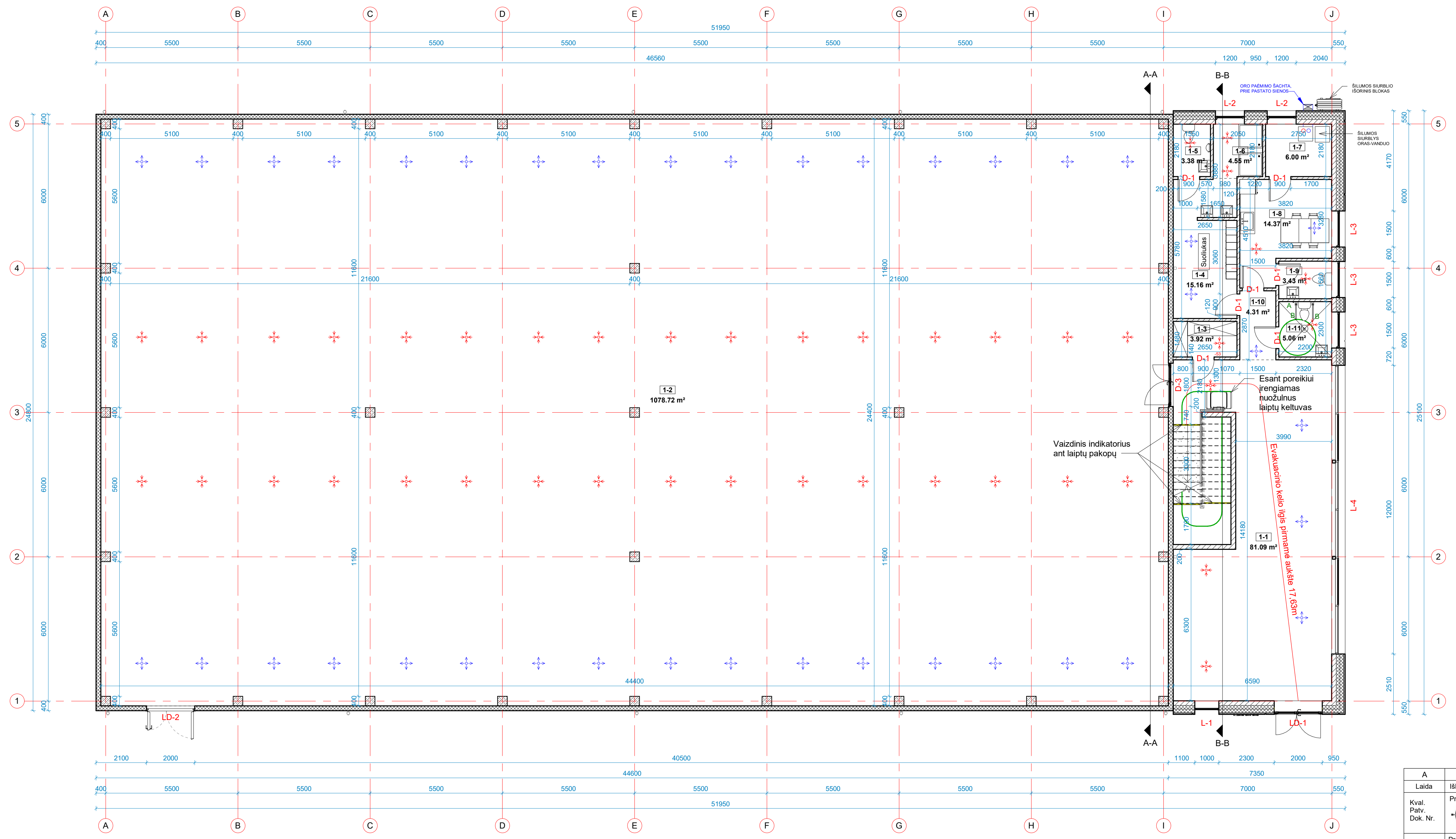

A	2025	Projektinis pasiūlymas statybą leidžiančiam dokumentui gauti
Laida	Išleidimo data:	Laidos statusas. Keitimo priežastis (jei taikomas)
Kval. Patv. Dok. Nr.	Projektuotojas: KARTOGRAFINIAI PROJEKTAI www.kartografiniaiprojektai.lt Ukulete g. 17, Kretinga Tel. nr. +370 445 78199 Mok. nr. +370 619 42772 Jei n. 305975770 info@kartografiniaiprojektai.lt	Projekto pavadinimas: PASLAUGŲ PASKIRTIES NEGYVENAMOJO PASTATO (KOMERCINIŲ PASTATŲ PASKIRTIES GRUPE), KAUKENŲ G. 16, KALNUJENŲ K., SENDVARIO SEN., KLAIPĖDOS R. SAV., STATYBOS PROJEKTAS (PROJEKTO KOREKTŪRA)
A 409	Projektuotojas E. Petrauskas PV, architektas R. Laužikas	Dokumento pavadinimas: PIRMO AUKŠTO PLANAS
LT	Statytojas (užsakovas): UAB "Luxury Autos"	Dokumento žymuo: KPR-22/22-PP-SA-B.01
		Mastelis Laida
		Lapas Lapų
		1 1

841x420

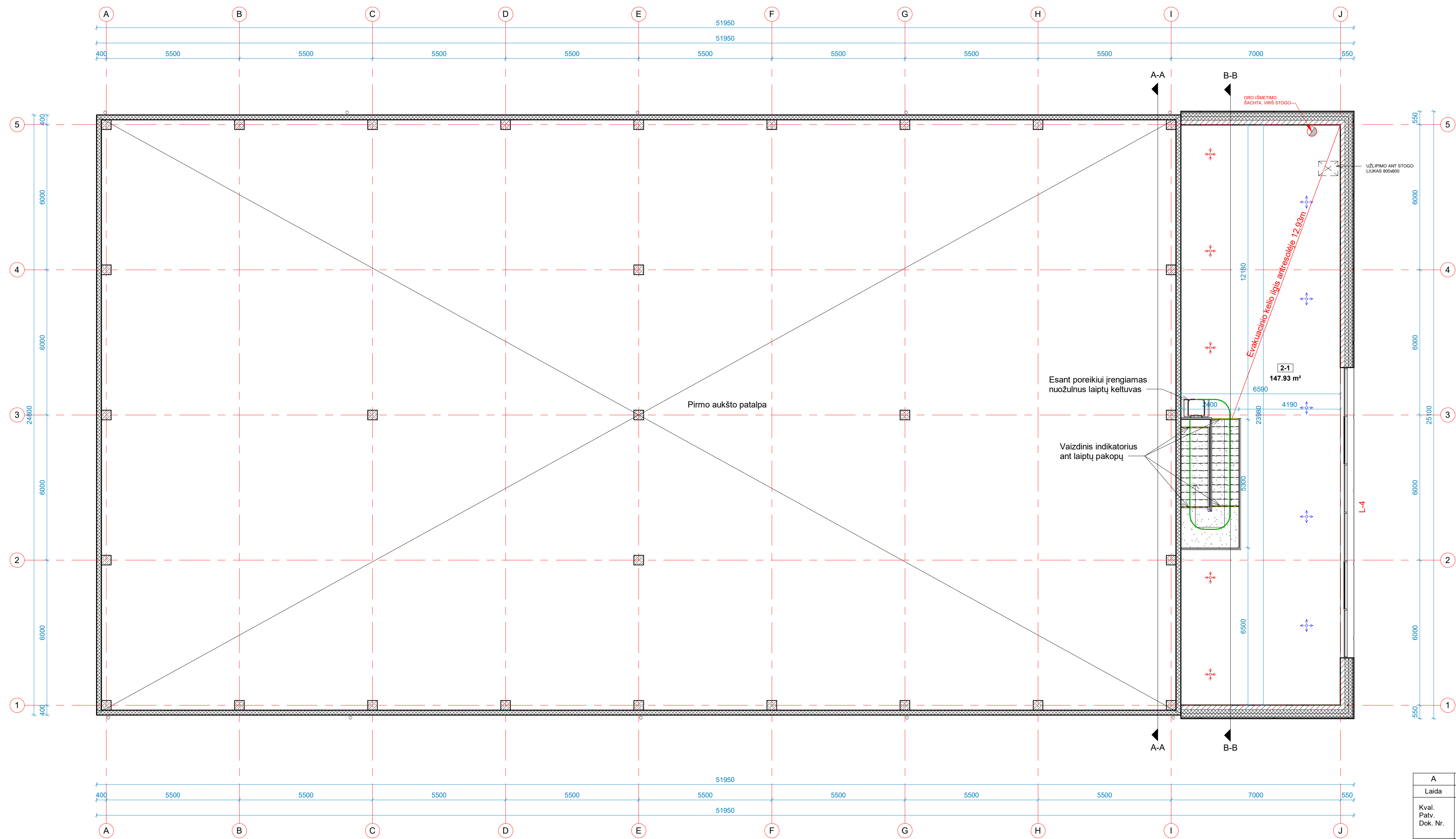

PATALPŲ EKSPLIKACIJA		
PAT. Nr.	PATALPOS PAVADINIMAS	PLOTAS
1-1	Klientų aptarnavimo patalpa	81.09 m ²
1-2	Inventoriaus patalpa	1078.72 m ²
1-3	Pagalbinė (valymo) patalpa	3.92 m ²
1-4	Darbuotojų persirengimo patalpa	15.16 m ²
1-5	WC	3.38 m ²
1-6	Dušai	4.55 m ²
1-7	Sandėliukas	6.00 m ²
1-8	Poiso kambarys (virtuvė)	14.37 m ²
1-9	WC	3.43 m ²
1-10	Koridorius	4.31 m ²
1-11	WC	5.06 m ²
2-1	Techninė patalpa	147.93 m ²
Bendras plotas		1367.91 m ²

SUTARTINIAI ŽYMĖJIMAI

✦ Oro ištraukimo taškas rekuperacinei sistemai (vėdinimas)

✦ Oro padavimo taškas rekuperacinei sistemai (vėdinimas)

- PASTABOS:**
- Pastato elementai privalo atitikti STR 2.03.01:2019 "Statinių prieinamumas" reikalavimus bei jo nuorodas į kitus teisės aktus.
 - Unitažų viršus turi būti 430 - 520 mm aukštyje nuo grindų paviršiaus. Įranga (vandens bakelis, rankų džiovintuvas ir pan.) tualetų patalpose turi būti įrengta 80 - 110 cm aukštyje nuo grindų, drabužių kabliai 105 - 140 cm aukštyje.
 - FD - vandens išbėgimo trapas.
 - Poz. Nr. A - nepriklausomas vandens šaltinis su lanksčia žarna.
 - Poz. Nr. B - horizontalūs (užlenkiami) turėklai.
 - Galimose ŽN darbo vietose privaloma numatyti kištukinius el. lizdus, kurie turi būti išdėstyti 40-100 cm aukštyje nuo grindų.
 - Atlvara tarp skirtingų paskirčių patalpų turi būti EI 45 atsparumo ugniai, perdanga – REI 45, durys tarp techninės patalpos ir kitų patalpų - EC30-C3.
 - Vėdinimo inžinerinė sistema įrengiama pagal STR 2.09.02:2005 "Šildymas, vėdinimas ir oro kondicionavimas" nurodymus. Vėdinimui numatytas rekuperacinė mechaninė oro tiekimo – ištraukimo sistema.
 - Vėdinimo įrenginį, skirtą buitinių patalpų vėdinimui, numatoma montuoti patalpoje Nr.1-7. Oro paėmimas numatomas per oro paėmimo šachtą, prie pastato sienos. Oro išmetimas numatomas per oro išmetimo šachtą virš stogo. Padavimo ir ištraukimo ortakiai numatomi montuoti virš pakabinamų lubų. Oras paduodamas per oro padavimo difuzorius pakabinamose lubose. Oras ištraukiamas per oro ištraukimo difuzorius. Oras į WC ir pagalbinę (valymo) patalpą pritekės per grotelės durų apacioje ir varstomas duris. Reikalingas vėdinimui oro kiekis šioms patalpoms paduodamas į gretimas patalpas.
 - Vėdinimo įrenginį, skirtą klientų aptarnavimo ir inventoriaus laikymo patalpų vėdinimui, numatoma montuoti ant stogo.
 - Lanksčių ortakių sistemos dalys einančios nuo kolektorius iki patalpų nerodomos (jų vieta ir kt. parametrai parenkami bei vėdinimo sprendiniai detaliau žymjami ŠVOK darbo projekto stadijoje).
 - Atstumai tarp oro paėmimo angų ir oro išmetimo angų ne mažesni, kaip nurodyta STR 2.09.02:2005 "Šildymas, vėdinimas ir oro kondicionavimas".

A	2025	Projektinis pasiūlymas statybą leidžiančiam dokumentui gauti	
Laida	Išleidimo data	Laidos statusas. Keitimo priežastis (jei taikomas)	
Kval. Patv. Dok. Nr.	Projektuotojas: KARTOGRAFINIAI PROJEKTAI www.kartografiniaiprojektai.lt Vyriausioji inžinierė Jū. K. 305975770 Tel. nr. +370 445 78199 Mob. nr. +370 653 447999 info@kartografiniaiprojektai.lt	Projekto pavadinimas: PASLAUGŲ PASKIRTIES NEGYVENAMOJO PASTATO (KOMERCINIŲ PASTATŲ PASKIRTIES GRUPE), KAUKENŲ G. 16, KALNUVENUJŲ K., SENDVARIO SEN., KLAIPĖDOS R. SAV., STATYBOS PROJEKTAS (PROJEKTO KOREKTŪRA)	
A 409	Projektuotojas E. Petrauskas PV, architektas R. Laužikas	Dokumento pavadinimas: ANTRESOLĖS PLANAS	
LT	Statytojas (užsakovas): UAB "Luxury Autos"	Dokumento žymuo: KPR-22/22-PP-SA-B.02	
		Mastelis	Laida
		1 : 100	A
		Lapas	Lapų
		1	1

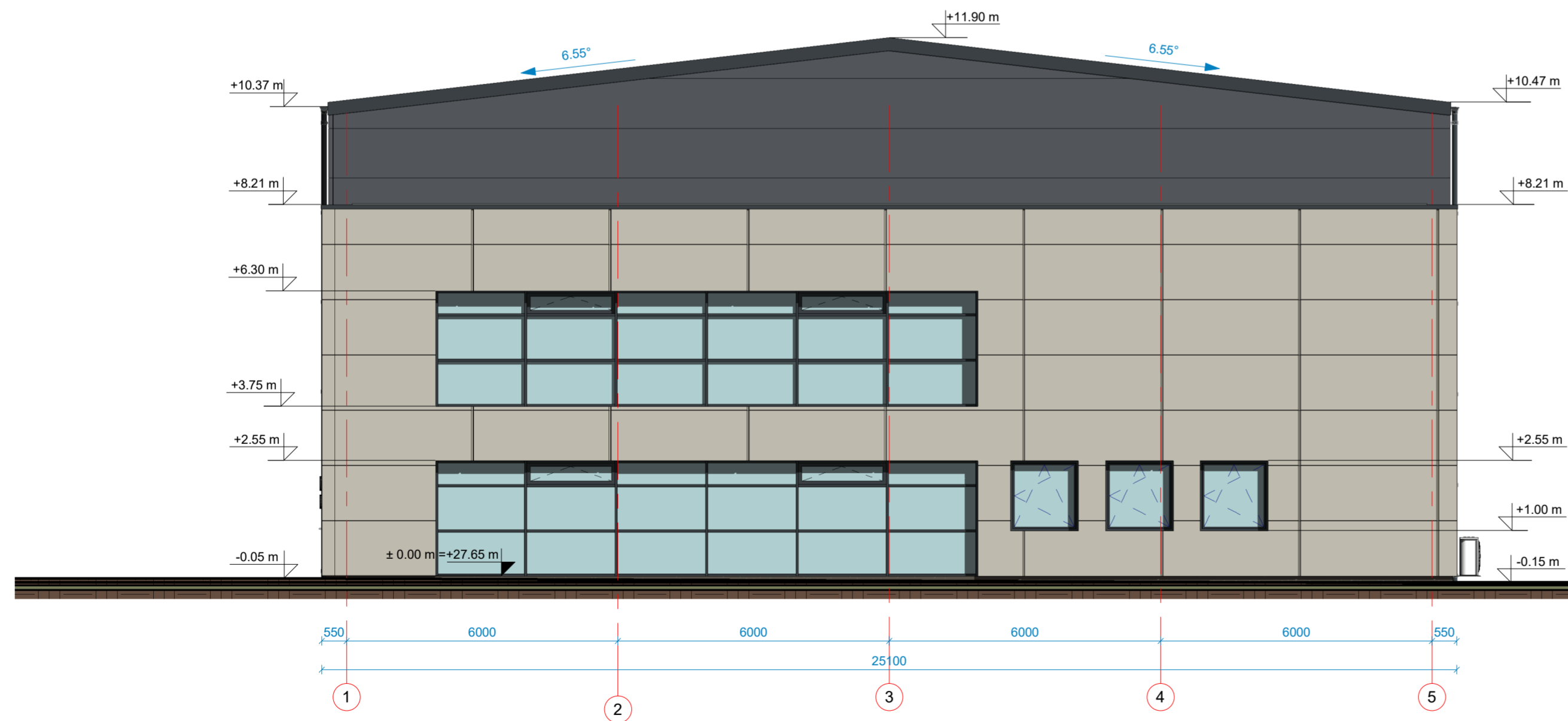
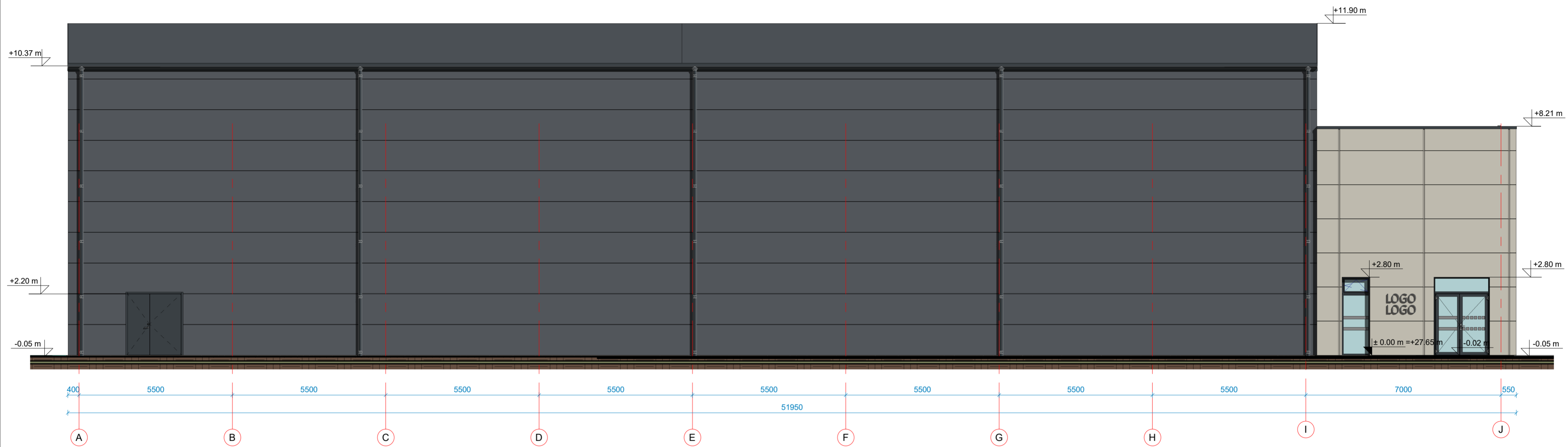

FASADO APDAILOS ŽINIARAŠTIS

- Langai, durys
Spalva antracitas (RAL 7016)
- Sienų išorės apdaila - fibrocementinės plokštės
Spalva šviesi pilka (artimas atspalvis RAL 7044)
- Sienų išorės apdaila - horizontalios daugiasluoksnės plokštės
Spalva tamsi pilka (artimas atspalvis RAL 7015)
- Lietvamzdžiai, apskardinimas
Spalva tamsi pilka (artimas atspalvis RAL 7015)
- Stogo danga - sutapdintas (plokščias) - hidroizoliacinė stogo danga
Spalva grafito pilka (artimas atspalvis RAL 7024)
- Stogo danga - dvišlaitis - hidroizoliacinė stogo danga
Spalva grafito pilka (artimas atspalvis RAL 7024)
- Cokolio apdaila dekoratyvinis tinkas
Spalva t. pilka

Pastaba: statybų eigoje galimi fasadų apdailos spalvų ir medžiagiškumo keitimai.

A	2025	Projektinis pasiūlymas statybą leidžiančiam dokumentui gauti		
Laida	Išleidimo data	Laidos statusas. Keitimo priežastis (jei taikomas)		
Kval. Patv. Dok. Nr.	Projektuotojas: www.kartografiniaiprojektai.lt Vytauto g. 17, Kretinga Įm. k. 300975770	E. Petrauskas R. Laužikas	Projekto pavadinimas: PASLAUGŲ PASKIRTIES NEGYVENAMOJO PASTATO (KOMERCINIŲ PASTATŲ PASKIRTIES GRUPE), KAUKĖNŲ G. 16, KALNUVENŲ K., SENDVARIO SEN., KLAIPĖDOS R. SAV., STATYBOS PROJEKTAS (PROJEKTO KOREKTŪRA)	
A 409	Projektuotojas PV, architektas	E. Petrauskas R. Laužikas	Dokumento pavadinimas: ŠIAURINIS FASADAS (TARP AŠIŲ A-J) IR VAKARINIS FASADAS (TARP AŠIŲ 1-5)	Mastelis 1 : 100
LT	Statytojas (užsakovas): UAB "Luxury Autos"	Dokumento žymuo: KPR-22/22-PP-SA-B.03		Laida Lapų 1 1

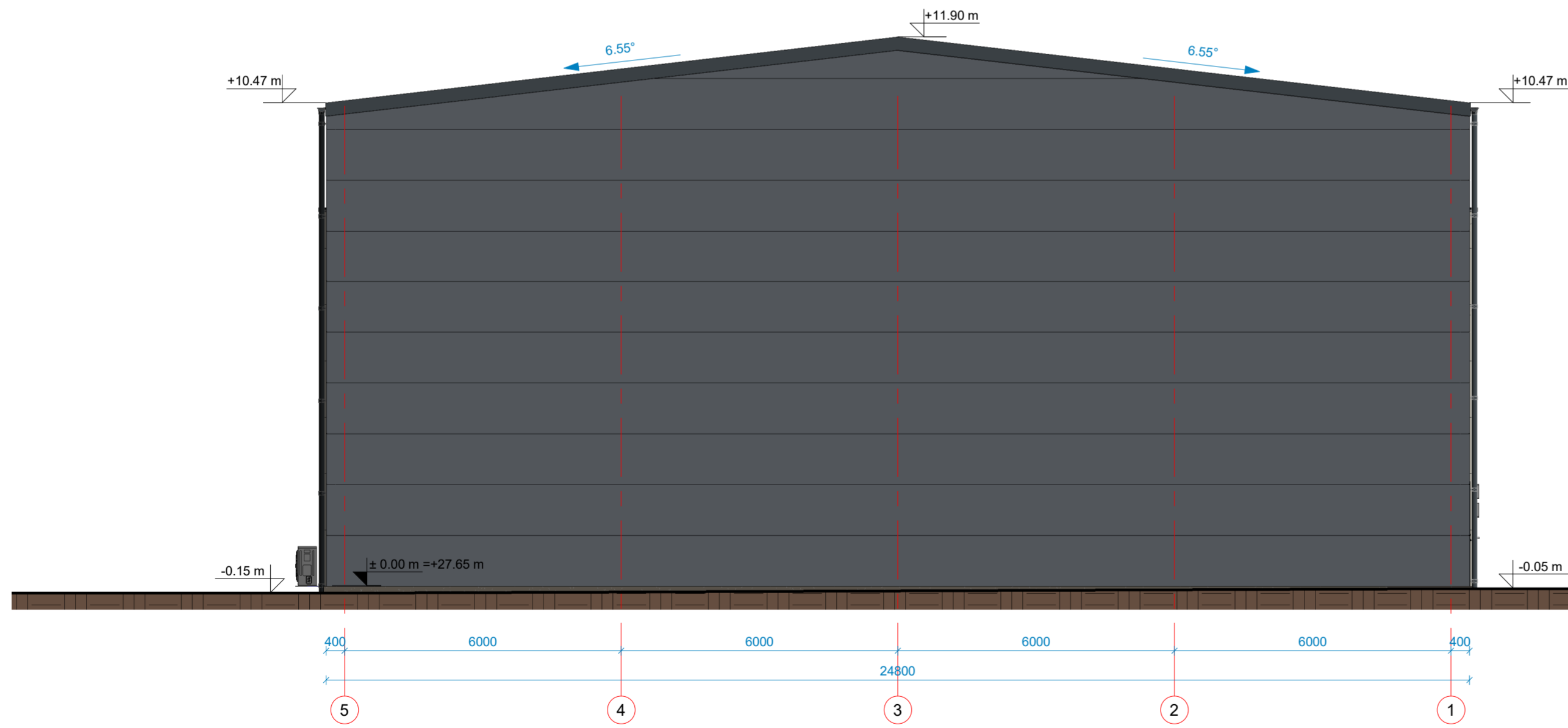
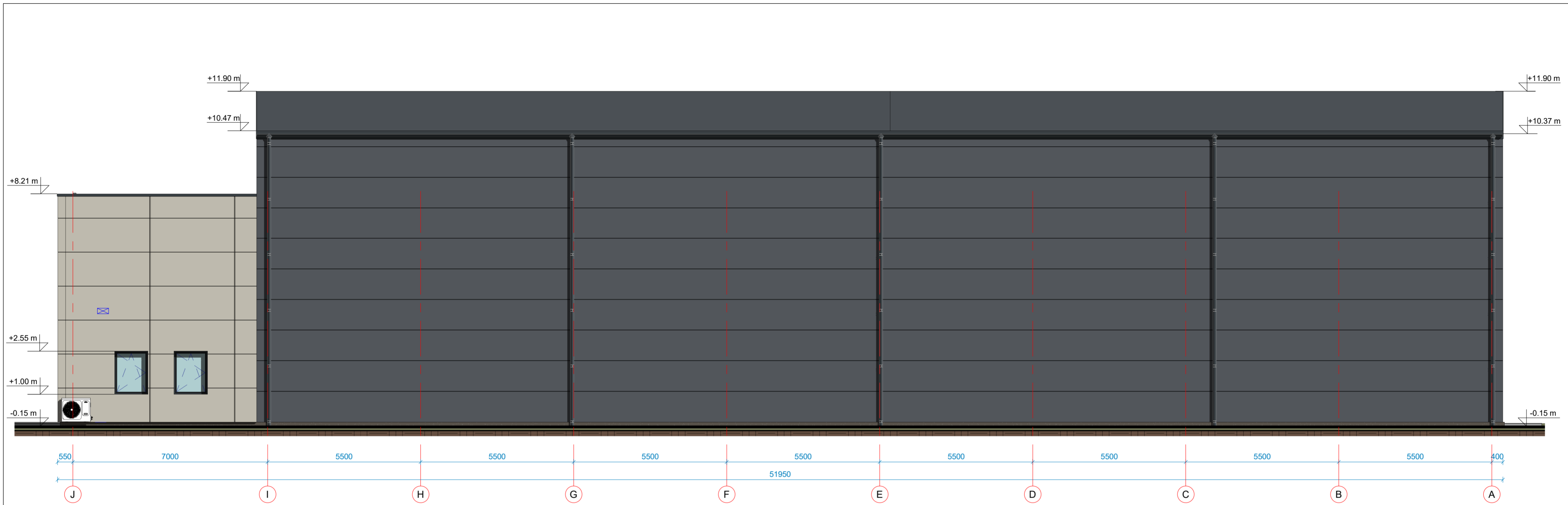

FASADO APDAILOS ŽINIARAŠTIS

- Langai, durys
Spalva antracitas (RAL 7016)
- Sienų išorės apdaila - fibrocementinės plokštės
Spalva šviesi pilka (artimas atspalvis RAL 7044)
- Sienų išorės apdaila - horizontalios daugiasluoksnės plokštės
Spalva tamsi pilka (artimas atspalvis RAL 7015)
- Lietvamzdžiai, apskardinimas
Spalva tamsi pilka (artimas atspalvis RAL 7015)
- Stogo danga - sutapdintas (plokščias) - hidroizoliacinė stogo danga
Spalva grafito pilka (artimas atspalvis RAL 7024)
- Stogo danga - dvišlaitis - hidroizoliacinė stogo danga
Spalva grafito pilka (artimas atspalvis RAL 7024)
- Cokolio apdaila dekoratyvinis tinkas
Spalva t. pilka

Pastaba: statybų eigoje galimi fasadų apdailos spalvų ir medžiagiškumo keitimai.

A	2025	Projektinis pasiūlymas statybą leidžiančiam dokumentui gauti		
Laida	Išleidimo data	Laidos statusas. Keitimo priežastis (jei taikomas)		
Kval. Patv. Dok. Nr.	Projektuotojas: KARTOGRAFINIAI PROJEKTAI www.kartografiniaiprojektai.lt Vytauto g. 17, Kretinga Įm. k. 300975770	Projekto pavadinimas: PASLAUGŲ PASKIRTIES NEGYVENAMOJO PASTATO (KOMERCINIŲ PASTATŲ PASKIRTIES GRUPĖ), KAUKĖNŲ G. 16, KALNUVĖNŲ K., SENDVARIO SEN., KLAIPĖDOS R. SAV., STATYBOS PROJEKTAS (PROJEKTO KOREKTŪRA)		
A 409	Projektuotojas PV, architektas	E. Petrauskas R. Laužikas	Dokumento pavadinimas: PIETINIS FASADAS (TARP AŠIŲ J-A) IR RYTINIS FASADAS (TARP AŠIŲ 5-1)	Mastelis 1 : 100
LT	Statytojas (užsakovas): UAB "Luxury Autos"		Dokumento žymuo: KPR-22/22-PP-SA-B.03	Lapų 1

594x420 (A2)

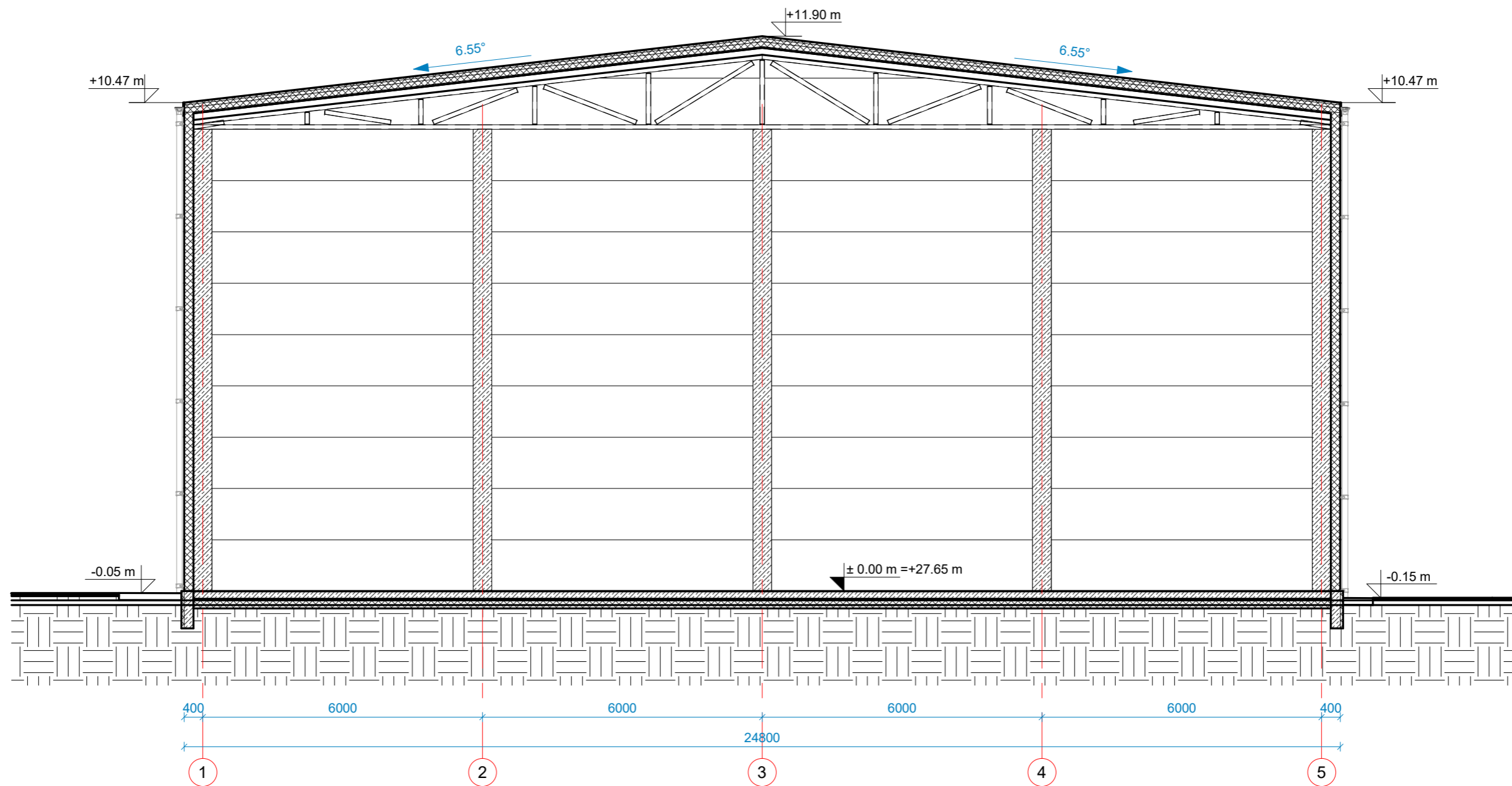

A	2025	Projektinis pasiūlymas statybą leidžiančiam dokumentui gauti		
Laida	Išleidimo data	Laidos statusas. Keitimo priežastis (jei taikomas)		
Kval. Patv. Dok. Nr.	Projektuotojas: KARTOGRAFINIAI PROJEKTAI www.kartografiniaiprojektai.lt Vytauto g. 17, Kretinga Įm. k. 300975770	Projekto pavadinimas: PASLAUGŲ PASKIRTIES NEGYVENAMOJO PASTATO (KOMERCINIŲ PASTATŲ PASKIRTIES GRUPĖ), KAUKĖNŲ G. 16, KALNUVĖNŲ K., SENDVARIO SEN., KLAIPĖDOS R. SAV., STATYBOS PROJEKTAS (PROJEKTO KOREKTŪRA)		
	Projektuotojas E. Petrauskas		Dokumento pavadinimas:	Mastelis
A 409	PV, architektas R. Laužikas		ARCHITEKTŪRINIS PASTATO PJŪVIS A-A	1 : 100
LT	Statytojas (užsakovas): UAB "Luxury autos", L. S., M. S.	Dokumento žymuo: KPR-22/22-PP-SA-B.05		Lapas
				Lapų
				1
				1

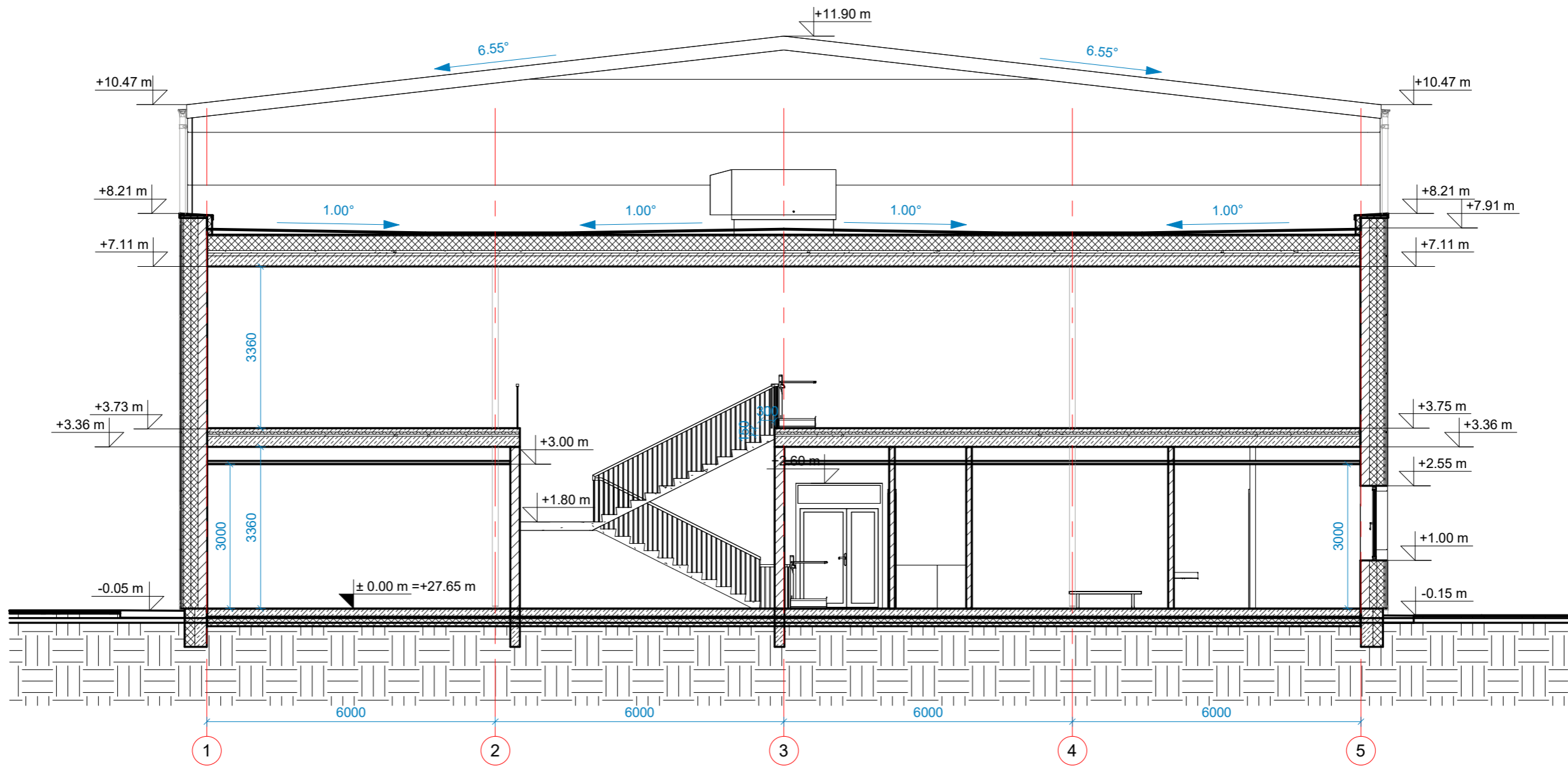

A	2025	Projektinis pasiūlymas statybą leidžiančiam dokumentui gauti			
Laida	Išleidimo data	Laidos statusas. Keitimo priežastis (jei taikomas)			
Kval. Patv. Dok. Nr.	Projektuotojas: KARTOGRAFINIAI PROJEKTAI www.kartografiniaiprojektai.lt Vytauto g. 17, Kretinga Įm. k. 300975770	Projekto pavadinimas: PASLAUGŲ PASKIRTIES NEGYVENAMOJO PASTATO (KOMERCINIŲ PASTATŲ PASKIRTIES GRUPĖ), KAUKĖNŲ G. 16, KALNUVĖNŲ K., SENDVARIO SEN., KLAIPĖDOS R. SAV., STATYBOS PROJEKTAS (PROJEKTO KOREKTŪRA)			
	Projektuotojas E. Petrauskas		Dokumento pavadinimas:	Mastelis	Laida
A 409	PV, architektas R. Laužikas		ARCHITEKTŪRINIS PASTATO PJŪVIS B-B	1 : 100	A
LT	Statytojas (užsakovas): UAB "Luxury autos", L. S., M. S.	Dokumento žymuo: KPR-22/22-PP-SA-B.06		Lapas	Lapų
				1	1

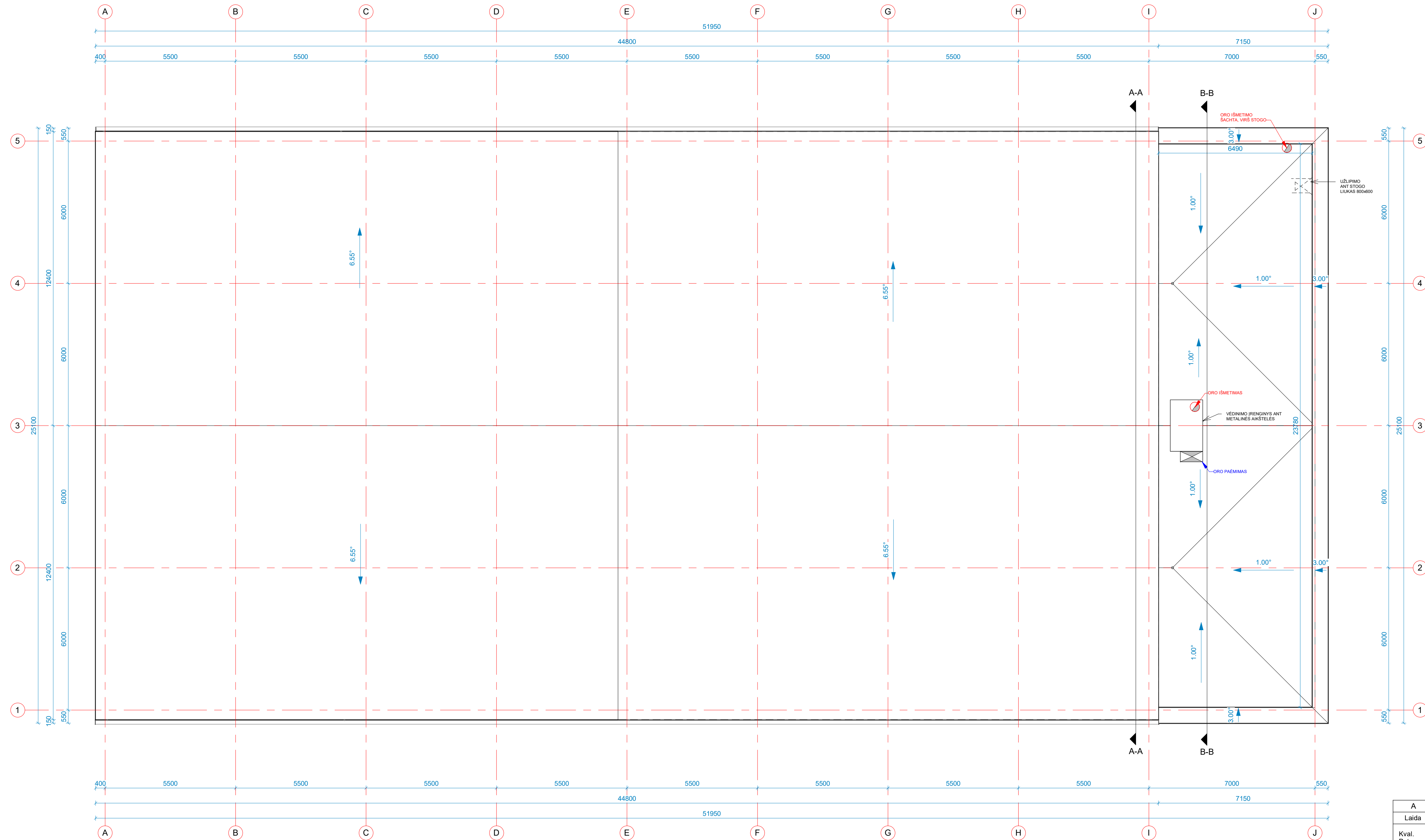

STOGO ELEMENTŲ ŽINIARAŠTIS		
Pavadinimas	Mato vnt	Kiekis
Šlaitinis stogas	m ²	1119,00
Lietaus vandens surinkimo lietlovis (išorinis)	m	44,80
Lietaus vandens nuvedimo lietvamzdžiai (išorinis)	m	105,00
Sutapdintas (plokščias) stogas - prilydoma dangą	m ²	159,00
Lietaus vandens nuvedimo lietvamzdžiai (vidinė įlaja)	m	15,70

- PASTABOS:**
- Parapeto apskardinimo nuolydis formuojamas į stogo pusę, ne mažiau $i=2,7^\circ$;
 - Šlaitinio stogo nuolydis $6,55^\circ$;
 - Sutapdinto (plokščio) stogo nuolydis $1,0^\circ$; ties stogo įlajom - $6,0^\circ$;
 - Projektuojama parapeto altitudė $+4,200$ m (be apskardinimo).
 - Sutapdinto stogo plotas 185 m² (iš jo parapeto plotas 26 m²);
 - Lietvamzdžiai nuo sienų turi būti tvirtinami ne mažiau kaip 20 mm atstumu. Lietloviai turi būti tvirtinami ne didesniu kaip 800 mm atstumu, o lietvamzdžiai ne didesniu kaip 2000 mm atstumu. Lietovio nuolydis ne mažesnis kaip $0,28^\circ$;
 - Matmenys pateikti horizontalioje projekcijoje. Matmenys duoti milimetrais.
 - Visi stogo dangos montavimo, stogo elementų tvirtinimo darbai atliekami pagal gamintojo rekomendacijas.
 - Žaibosaugos įrengimas turi atitikti STR 2.01.06:2009 "Statinių apsauga nuo žaibo. Išorinė statinių apsauga nuo žaibo".
 - Pateikti medžiagų kiekiai yra orientaciniai. Juos būtina tikslinti statybos metu.
 - Lanksčių ortaklių sistemos dalys einančios nuo kolektorių iki patalpų nerodomos (jų vieta ir kt. parametrai parenkami bei vėdinimo sprendiniai detalizuojami ŠVOK darbo projekto stadijoje).
 - Atstumai tarp oro paėmimo angų ir oro išmetimo angų ne mažesni, kaip nurodyta STR 2.09.02.2005 "Šildymas, vėdinimas ir oro kondicionavimas".
 - Vidaus ir išorinio šilumos siurblio bloko (su ventiliatoriais) skleidžiamas triukšmas neturi viršyti higienos normos HN 33:2011 pateiktų ribinių dydžių.
 - Šildymo, vėdinimo įrangos techninės specifikacijos, įrengimo vietos tikslinama, kvalifikuotų šių įrangą montuojančių specialistų, statybos metu.

A	2025	Projektinis pasiūlymas statybą leidžiančiam dokumentui gauti
Laida	Išleidimo data:	Laidos statusas. Keitimo priežastis (jei taikomas)
Kval. Patv. Dok. Nr.	Projektuotojas: KARTOGRAFINIAI PROJEKTAI www.kartografiniaiprojektai.lt Vyriausioji 17, Kreivėgė Jei n. 309975770	Projekto pavadinimas: PASLAUGŲ PASKIRTIES NEGYVENAMOJO PASTATO (KOMERCINIŲ PASTATŲ PASKIRTIES GRUPE), KAUKENŲ G. 16, KALNUJENŲ K., SENDVARIO SEN., KLAIPĖDOS R. SAV., STATYBOS PROJEKTAS (PROJEKTO KOREKTŪRA)
A 409	Projektuotojas E. Petrauskas PV, architektas R. Laužikas	Dokumento pavadinimas: STOGO PLANAS
LT	Statytojas (užsakovas): UAB "Luxury Autos"	Dokumento žymuo: KPR-22/22-PP-SA-B.07
		Mastelis Laida
		1 : 100 A
		Lapas Lapų
		1 1



A	2025	Projektinis pasiūlymas statybą leidžiančiam dokumentui gauti				
Laida	Išleidimo data	Laidos statusas. Keitimo priežastis (jei taikomas)				
Kval. Patv. Dok. Nr.	Projektuotojas:  KARTOGRAFINIAI PROJEKTAI www.kartografiniaiprojektai.lt Vytauto g. 17, Kretinga Jm. k. 300975770 Tel. nr. +370 445 78199 Mob. nr. +370 676 42777 info@kartografiniaiprojektai.lt		Projekto pavadinimas: PASLAUGŲ PASKIRTIES NEGYVENAMOJO PASTATO (KOMERCINIŲ PASTATŲ PASKIRTIES GRUPĖ), KAUKĖNŲ G. 16, KALNUVĖNŲ K., SENDVARIO SEN., KLAIPĖDOS R. SAV., STATYBOS PROJEKTAS (PROJEKTO KOREKTŪRA)			
	Projektuotojas	E. Petrauskas		Dokumento pavadinimas: VIZUALIZACIJA	Mastelis	Laida
A 409	PV, architektas	R. Laužikas		1 : 1	A	
LT	Statytojas (užsakovas): UAB "Luxury Autos"		Dokumento žymuo: KPR-22/22-PP-SA-B.08	Lapas	Lapų	
				1	1	

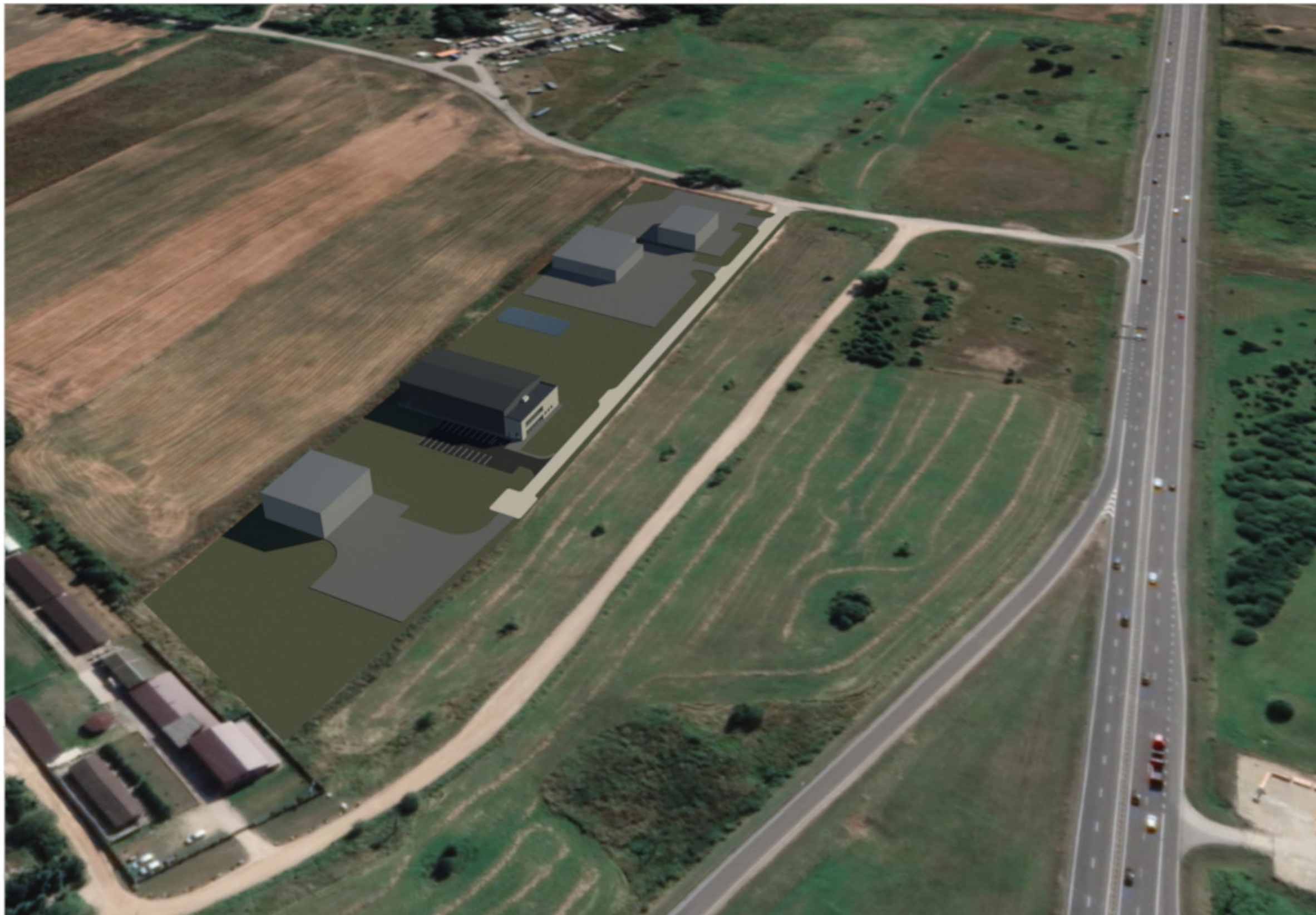

A	2025	Projektinis pasiūlymas statybą leidžiančiami dokumentui gauti			
Laida	Išleidimo data	Laidos statusas. Keitimo priežastis (jei taikomas)			
Kval. Patv. Dok. Nr.	Projektuotojas:  KARTOGRAFINIAI PROJEKTAI www.kartografiniaiprojektai.lt Vytauto g. 17, Kretinga Įm. k. 300975770	Projekto pavadinimas: PASLAUGŲ PASKIRTIES NEGYVENAMOJO PASTATO (KOMERCINIŲ PASTATŲ PASKIRTIES GRUPĖ), KAUKĖNŲ G. 16, KALNUVĖNŲ K., SENDVARIO SEN., KLAIPĖDOS R. SAV., STATYBOS PROJEKTAS (PROJEKTO KOREKTŪRA)			
	Projektuotojas E. Petrauskas		Dokumento pavadinimas:	Mastelis	Laida
A 409	PV, architektas R. Laužikas		VIZUALIZACIJA SU URBANISTINE APLINKA	1 : 1	A
LT	Statytojas (užsakovas): UAB "Luxury autos", L. S., M. S.	Dokumento žymuo: KPR-22/22-PP-SA-B.09		Lapas	Lapų
				1	1

LANGŲ ŽINIARAŠTIS				DURŲ ŽINIARAŠTIS			
GAMINIO SCHEMA:							
ŽYMUO:	L-1	L-3	L-3	LD-1	LD-2	D-1	D-3
AUKŠTIS:	2800 mm	1550 mm	1550 mm	2800 mm	2200 mm	2100 mm	2600 mm
PLOTIS:	1000 mm	1200 mm	1500 mm	2000 mm	2000 mm	900 mm	1800 mm
KIEKIS:	9 vnt	2 vnt	3 vnt	1 vnt	1 vnt	7 vnt	1 vnt

VITRINŲ ŽINIARAŠTIS	
GAMINIO SCHEMA:	
ŽYMUO:	L-4
AUKŠTIS:	2550 mm
PLOTIS:	12000 mm
KIEKIS:	2 vnt

PASTABOS:

- Gaminio schemas vaizduojamos iš pastato vidaus.
- Matmenys pateikiami angos, kurioje projektuojamas gaminys. Užsakant gaminius tikslinti matmenis statybų metu.
- Lauko durys su užraktu ir įstiklinimu. Apdailos paviršius plastikinis / aliuminis. Triguba (varčios, staktos ir stiklajuostės) sandarinimo sistema, kuri užtikrina ypač gerą šilumos ir garso izoliaciją.
- PVC langai stiklinami 46 mm pločio trijų stiklų stiklo paketais su naujos kartos selektyvinės dangos stiklais, o tarpai tarp stiklų užpildomi argano dujomis. 3 stiklų iki 46 mm stiklo paketai, padengti dviguba selektyvio danga. Triguba (varčios, staktos ir stiklajuostės) sandarinimo sistema užtikrina ypač gerą šilumos ir garso izoliaciją. Saugi ir patvari varstymo furnitūra, turinti 3 papildomas mikroventiliacijos pozicijas.
- Vidaus durys - medinės / laminuotos. Durų varstymo kryptį ir dizainą renkasi užsakovas individualiai.
- Lauko durų spalva - atracitas (RAL 7016). Lango rėmo spalva iš išorės - atracitas (RAL 7016), iš vidaus - balta.
- Išorės durų ir vitrinų šilumos perdavimo koeficientas $U \leq 1,20 \text{ W/m}^2\text{K}$; Langų šilumos perdavimo koeficientas $U \leq 0,80 \text{ W/m}^2\text{K}$; Oro skverbties klasė - 4.
- Įstiklintos ir stiklinės durys turi būti pažymėtos vaizdiniais indikatoriais pagal ISO 21542:2011, 18.1.5 p.
- Vadovaujantis ISO 21542:2011, 18.1.4 p. nuostatomis įėjimo durys turi turėti atidarymo įtaisą. Durų atidarymo jėga turi būti ne didesnė kaip 25N.

A	2025	Projektinis pasiūlymas statybą leidžiančiam dokumentui gauti		
Laida	Išleidimo data	Laidos statusas. Keitimo priežastis (jei taikomas)		
Kval. Patv. Dok. Nr.	Projektuotojas: KARTOGRAFINIAI PROJEKTAI www.kartografiniaiprojektai.lt Vytauto g. 17, Kretinga Įm. k. 300975770	Projekto pavadinimas: PASLAUGŲ PASKIRTIES NEGYVENAMOJO PASTATO (KOMERCINIŲ PASTATŲ PASKIRTIES GRUPĖ), KAUKĖNŲ G. 16, KALNUVĖNŲ K., SENDVARIO SEN., KLAIPĖDOS R. SAV., STATYBOS PROJEKTAS (PROJEKTO KOREKTŪRA)		
	Projektuotojas: E. Petrauskas	Dokumento pavadinimas:		Mastelis
A 409	PV, architektas R. Laužikas	LANGŲ IR DURŲ ŽINIARAŠTIS		Laida
				1 : 50
				A
LT	Statytojas (užsakovas): UAB "Luxury Autos"	Dokumento žymuo: KPR-22/22-PP-SA-B.10		Lapas
				Lapų
				1
				1