



Projekto numeris **092019**

Statinio projekto pavadinimas **LIETUVOS JŪRŲ MUZIEJAUS ADMINISTRACINIO PASTATO (UNIK. NR. 2198-0004-6249), SMILTYNĖS G. 2, KLAIPĖDOJE, REKONSTRAVIMO IR PASKIRTIES KEITIMO IŠ ADMINISTRACINĖS [7.2] Į KULTŪROS PASKIRTIES PASTATĄ [7.10], PRITAIKANT JŪRŲ GAMTOS IR JŪRINĖS KULTŪROS PAVELDO ATVIROS PRIEIGOS CENTRO VIEŠOSIOMS REIKMĖMS, PROJEKTINIAI PASIŪLYMAI**

Statinio kategorija **YPATINGAS STATINYS**

Projekto etapas **PROJEKTINIAI PASIŪLYMAI** **PP**

Projekto laida **LAIDA** **0**

Pareigos Vardas, pavardė , atestato Nr. Parašas

Direktorius **ASTIJUS TAUJANSKAS**

Projekto vadovas **AGNĖ ŠATINSKIENĖ**
(atest. Nr. 36895)

Statytojo (užsakovo) pavadinimas **BĮ LIETUVOS JŪRŲ MUZIEJUS**

Kaunas, 2020

Eil. Nr.	Žymuo	Pavadinimas	Psl. sk.
DOKUMENTŲ SUDĖTIS			
1.		Antraštinis lapas	1
2.	092019 -1- PP- BŽ	Dokumentų ir brėžinių žiniaraštis	1
3.	092019 -1- PP- AR	Aiškinamasis raštas	8
BRĖŽINIŲ ŽINIARAŠTIS			
4.	092019-1-PP-B-01	Sklypo planas	1
5.	092019-1-PP-B-02	Sklypo planas. Suvestinis tinklų planas	1
6.	092019-1-PP-B-03	Numatomų vandentiekio, buitinių nuotekų, šildymo šaltinių schema	1
7.	092019-1-PP-B-04	Fasadas ašyse A-E. Pjūvis A-A	1
8.	092019-1-PP-B-05	Fasadas ašyse 6-1. Pjūvis B-B	1
9.	092019-1-PP-B-06	Fasadas ašyse E-A. Fasadas ašyse 1-6	1
10.	092019-1-PP-B-07	Fasado sprendimas - žalvario skarda su tonuotos termomedienos daililientėmis. Variantas - 1	1
11.	092019-1-PP-B-08	Fasado sprendimas - žalvario skarda. Variantas - 2	1
12.	092019-1-PP-B-09	Fasado sprendimas - vario skarda. Variantas - 3	1
13.	092019-1-PP-B-10	Fasado sprendimas - oksiduoto vario skarda. Variantas - 4	1
14.	092019-1-PP-B-11	Vizualizacija su gretimybėmis	1
15.	092019-1-PP-B-12	Krantinės išklotinė su reljefu nuo Kuršių marių pusės	1

0	2020 01		
LAIDA	IŠLEIDIMO DATA	LAIDOS STATUSAS. KEITIMO PRIEŽASTIS (JEI TAIKOMA)	
KVAL. PATV. DOK. NR.			STATINIO PROJEKTO PAVADINIMAS: LIETUVOS JŪRŲ MUZIEJAUS ADMINISTRACINIO PASTATO (UNIK. NR. 2198-0004-6249), SMILTYNĖS G. 2, KLAIPĖDOJE, REKONSTRAVIMO IR PASKIRTIES KEITIMO IŠ ADMINISTRACINĖS [7.2] Į KULTŪROS PASKIRTIES PASTATĄ [7.10], PRITAIKANT JŪRŲ GAMTOS IR JŪRINĖS KULTŪROS PAVELDO ATVIROS PRIEIGOS CENTRO VIEŠOSIOMS REIKMĖMS, PROJEKTINIAI PASIŪLYMAI
36895	PV	A. ŠATINSKIENĖ	LAIDA
A 583	PDV	A.TAUJANSKAS	0
	ARCH	E. ANDRIUŠKEVIČIŪTĖ	
LT	UŽSAKOVAS (STATYTOJAS): BĮ LIETUVOS JŪRŲ MUZIEJUS		DOKUMENTO ŽYMUO: 092019 -1- PP- BŽ
			LAPAS LAPŲ 1 1

AIŠKINAMASIS RAŠTAS

I. BENDRIEJI DUOMENYS

TIKSLAS

Šio projekto tikslas yra rekonstruoti esamą Jūrų muziejaus administracinį pastatą, pritaikant jį Jūrų gamtos ir jūrinės kultūros paveldo informacinio centro viešosioms reikmėms, suprojektuoti administracines patalpas ir ūkinę zoną.

Įkurtame Jūrų gamtos ir jūrinės kultūros paveldo atviros prieigos centre (JGKP informacinis centras) muziejus planuoja pristatyti visuomenei sukauptus jūrinio kultūrinio ir istorinio paveldo eksponatus, istorinę ir gamtinę medžiagą.

2014 m. rugpjūčio 28 d. įvyko Lietuvos jūrų muziejaus organizuoto tarptautinio projekto „Lietuvos jūrų muziejaus administracinio pastato rekonstravimas, pritaikant jį Jūrų gamtos ir jūrinės kultūros paveldo informacinio centro viešosioms reikmėms“ architektūrinės idėjos konkursas.

Konkurse pirmą vietą užėmę projektiniai pasiūlymai „KOPGALIO LAUMIŲ JUOSTA“, autorius - UAB „AKETURI ARCHITEKTAI“, Vilnius, neatitiko detaliojo plano sprendinių (užstatymo zonos), todėl UAB „Dalis erdvės“ ir UAB „Bendrieji statybų Projektai“ pasiūlymas „TRIO“, užėmęs antrąją vietą, buvo pripažintas laimėjusiu.

Šių projektinių pasiūlymų sprendiniai atlikti remiantis architektūrinės idėjos konkursui pateikta medžiaga, kurios architektūriniai pasiūlymai buvo viešai pristatyti ir pripažinti atitinkantys konkurso sąlygas vertinusios komisijos narių: Olgos Žalienės (Lietuvos jūrų muziejus Direktorės), Rūtos Mažeikienės (Lietuvos jūrų muziejaus vyr. fondų saugotojos-direktorios pavaduotojos), Dainiaus Elerto (Lietuvos jūrų muziejaus muziejininko-istoriko), Nijolės Piekienės (Kuršių Nerijos nacionalinio parko Kraštotvarkos skyriaus vedėjos), Almanto Mureikos (Klaipėdos miesto savivaldybės administracijos Urbanistinės plėtros departamento Architektūros ir miesto planavimo skyriaus Savivaldybės vyriausio architekto), Ramunės Staševičiūtės (Lietuvos architektų sąjungos Klaipėdos apskrities organizacijos narės, architektės), Gintaro Čičiurkos (Lietuvos architektų sąjungos Klaipėdos apskrities organizacijos nario, architekto), Arūno Kilišausko (Lietuvos architektų sąjungos Klaipėdos apskrities organizacijos nario, architekto).

ESAMA SITUACIJA

Rekonstruojamas pastatas stovi Smiltynėje – saugomoje Kuršių nerijos nacionalinio parko teritorijoje.

0	2020 01			
LAIDA	IŠLEIDIMO DATA	LAIDOS STATUSAS. KEITIMO PRIEŽASTIS (JEI TAIKOMA)		
KVAL. PATV. DOK. NR.			STATINIO PROJEKTO PAVADINIMAS: LIETUVOS JŪRŲ MUZIEJAUS ADMINISTRACINIO PASTATO (UNIK. NR. 2198-0004-6249), SMILTYNĖS G. 2, KLAIPĖDOJE, REKONSTRAVIMO IR PASKIRTIES KEITIMO IŠ ADMINISTRACINĖS [7.2] Į KULTŪROS PASKIRTIES PASTATĄ [7.10], PRITAIKANT JŪRŲ GAMTOS IR JŪRINĖS KULTŪROS PAVELDO ATVIROS PRIEIGOS CENTRO VIEŠOSIOMS REIKMĖMS, PROJEKTINIAI PASIŪLYMAI	
36895	PV	A. ŠATINSKIENĖ	DOKUMENTO PAVADINIMAS:	
A 583	PDV	A.TAUJANSKAS	LAIDA	
	ARCH	E. ANDRIUŠKEVIČIŪTĖ	AIKŠKINAMASIS RAŠTAS	
LT	UŽSAKOVAS (STATYTOJAS):		DOKUMENTO ŽYMUO:	LAPAS
	BĮ LIETUVOS JŪRŲ MUZIEJUS		092019-1-PP-AR	LAPŲ
			1	8

Pagal patvirtintą 2012 m. birželio 6 d. Nr. 702 Kuršių nerijos nacionalinio parko tvarkymo planą, rekonstruojamas pastatas su gretimybėmis – buvusią Koppalio kaimo teritoriją, patenka į urbanizuotos aplinkos edukacinę kraštovaizdžio tvarkymo zoną - NDu.

Pastatas statytas 1979 metais. Pirminė pastato paskirtis – Lietuvos jūrų muziejaus administracinės patalpos, eksponatų saugykla. 1983 metais atliktas dalinis pastato rekonstravimas. Šiuo metu muziejaus saugyklos yra labai blogoje būklėje ir neatitinka muziejinių vertybių saugojimo reikalavimų.

ARCHITEKTŪRINĖ IDĖJA

Lietuvos jūrų muziejaus administracinis pastatas yra Kuršių nerijos nacionalinio parko teritorijoje, Koppalyje. Projektuojamo objekto tūrio formomis ir medžiagiškumu siekiama naujos ir istorinės architektūros vienovės bei darnaus supančio gamtinio karkaso santykio, įvertinta Koppalio kaimo atkūrimo perspektyva.

Esamo XX a. teritorijai nebūdingo pastato rekonstrukcija siekiama erdvės kokybės pagerinimo, sprendžiami funkciniai bei vizualiniai vietos klausimai. Rekonstrukcija vykdoma reprezentacinėje Smiltynės vietoje, reikalaujančioje objekto atliekančio vizualinio ženklo, kuris atliepia šio laikmečio stilistiką, funkciją. Projekto sprendinys pateikia šiuolaikišką, gretimo istorinio užstatymo unikalumą papildančią, administracinio pastato interpretaciją.

SKLYPO IR PASTATO RODIKLIAI

Žemės sklypo rodikliai:		
Žemės sklypo rodikliai: Adresas Unikalus Nr. Kadastrinis Nr. Pagrindinė tikslinė naudojimo paskirtis	Smiltynės g. 2, Klaipėda; 2101-0011-0016; 2101/0011:16; Kita;	
	Esamas (remiantis NT RC, 2017-01-20)	Po rekonstravimo
Žemės sklypo plotas Žemės sklypo dalies plotas Sklypo užstatymo intensyvumas Sklypo užstatymo tankumas Užstatymo plotas	13,2357 ha 1,3237 ha 0,53 % 0,68 % 906,64 m ² ;	Nekeičiamas; Nekeičiamas; 2,87 % 1,04 % ~1373,52 m ² ;
Statinio rodikliai:	Esamas (remiantis NT RC, 2017-01-20)	Po rekonstravimo
Adresas Unikalus Nr. Pagrindinė tikslinė naudojimo paskirtis Aukštų skaičius Bendras plotas Naudingas plotas Tūris	Smiltynės g. 2, Klaipėda; 2198-0004-6249; Administracinė (7.2); 1; 698,64 m ² ; 315,98 m ² ; 4774,00 m ³ ;	Nekeičiamas; Nekeičiamas; Kultūros paskirties (7.10); 2 aukštai su mansarda; ~3800,00 m ² ; ~2115,00 ~12698,51 m ³ ;

II. PROJEKTINIAI SPRENDINIAI

SKLYPO PLANO SPRENDINIAI

Įėjimas ir įvažiavimas į rekonstruojamo pastato teritoriją išlieka esamose vietose iš Smiltynės g. Šalia esamų įvažiavimų projektuojamas dviračių takas įsijungiantis į „Eurovelo-10“ trasą. Lankytojų srautų orientacija link pagrindinio pastato įėjimo numatoma akcentuoti projektuojamais kraštovaizdžio ir

<i>DOKUMENTO ŽYMUO:</i>	<i>LAPAS</i>	<i>LAPŲ</i>	<i>LAIDA</i>
092019-1-PP-AR	2	8	0

mažosios architektūros objektais. Poilsio zonos išdėstomos orientuojant į patraukliausius vietas taškus – rekonstruojamą objektą, kopas ir krantinę.

Sklype paliekamas esamas automobilių įvažiavimas prie pastato. Automobilių stovėjimo vietos dėstomos pagal detalų planą, numatant dvi vietas pritaikytas žmonėms su negalia. Techninis kiemas projektuojamas iš pastato šiaurinės pusės (kartu su pakrovimo/iškrovimo rampa), įgilintas į pastato tūrį. Automobilių aikštelė greta pastato skirta darbuotojų ir lankytojų automobiliams.

Pastato rekonstrukcija vykdoma atsižvelgiant į esamą reljefą, numatomas nežymus, technologinio pastato aptarnavimo būtinybės padiktuotas reljefo formavimas.

Išsaugomi esami vertingi teritorijos želdiniai. Papildomai gali būti projektuojami būdingi vietai želdiniai - neaukštos pušaitės ar kiti tankūs žemaūgiai visžaliai medeliai, smilgos, jūrinės zundos.

TŪRIS

Rekonstrukcijos projektas vykdomas XX a. administracinio tipo pastato vietoje, kuris savo išvaizda nesietinas su tradicine tipologija. Rekonstrukcijos projektu numatoma šiuolaikiška ir kontekstuali pastato išraiška, išsvengiant kopijos ar muliažo įvaizdžio, kas menkintų Smiltynės kraštovaizdžio erdvę.

Pastatas formuojamas iš trijų pagrindinių tūrių. Tūrinio sprendinio idėja – du triaukščius tūrius šlaitiniais stogais apjungti su centriniu dviaukščiu moderniu tūriu, panaudojant įstiklintą galeriją. Tūriai šlaitiniais stogais orientuoti į tradicinę ir būdingą Kuršių nerijai architektūrą, pateikiant modernesnę šios interpretaciją. Fasado ir stogo apdailai naudojamos vertikalios tonuotos termomedienos daililentės ir tonuotos termomedienos tašelių žaliuzės ties stiklinėmis plokštumomis. Vienos medžiagos ir toninio sprendimo pasirinkimas, padeda išlaikyti darnų ir lakonišką tūrinės kompozicijos ir pastato fasadų įvaizdį.

Tūriai daugiausiai projektuojami atveriant pirmus aukštus stiklo plokštumomis ir uždariais fasadais antro ir mansardos aukšto lygiuose. Skirtingai nuo bendro sprendimo, pietinės pusės fasadas ir stogas ritmingai sudalinamas vertikaliomis langų juostomis. Šiam sprendimui įtakos turi tiek vidaus funkciniai sprendimai, tiek ir pagrindinė idėja – perregimumo, peršviečiamumo įspūdžiui sukurti: stiklinėse plokštumose atsispindi supanti gamtinė aplinka ir per stiklines pertvaras atsirandanti galimybė pastatą peržvelgti kiaurai.

Objekto vizualinė išraiška atliepia šiam laikmečiui būdingas tendencijas, bet taip pat išlieka artima istoriškai susiformavusio kraštovaizdžio (bei sunykusių saugomų objektų) savitam fiziniam pavidalui, jų formai.

Pagrindinis įėjimas projektuojamas pabrėžtinai įgilintas rytiniame fasade – jungiamojoje įstiklintoje galerijoje.

PLANINĖ STRUKTŪRA IR ZONAVIMAS

Rekonstravimo metu paliekamos laikančios rūšio sienos ir pertvaros, jas maksimaliai pritaikant naujam išplanavimui. Anžeminė pastato dalis griauinama ir perstatoma pagal naują suplanavimą.

Srautų pasiskirstymas tarp atskirų tūrių sprendžiamas apjungiančiomis įstiklintomis galerijomis.

Rūšio aukštas

Rūsyje numatoma išdėstyti ūkio dalies, bei buitines (dušai, persirengimo pat.) zonas.

Pirmas aukštas

Pagrindinis patekimas į pastatą numatomas rytinėje pastato dalyje – jungiamojoje stiklinėje galerijoje. Pagrindinė įeiga pabrėžiama įgilinta zona. Įėjus patenkama į lankytojų zoną, kurioje yra informacinis centras, greta šios (pietinis korpusas) projektuojama skaityklos erdvė; toliau projektuojamos administracijos patalpos. Įstiklinta įėjimo galerija apjungia administracinį korpusą (pietinis korpusas) su saugyklų ir ūkio bei techniniu bloku (vakarinis ir šiaurinis korpusai); tolimiausia šiaurinio tūrio zona skiriama techniniam kiemui ir dirbtuvių patalpoms.

DOKUMENTO ŽYMUO:	LAPAS	LAPŲ	LAIDA
092019-1-PP-AR	3	8	0

Įėjimo galerija su informacijos centru ribojasi su laikinos / atviros saugyklos zona. Šios zonos interjero sprendiniai gali būti projektuojami numatant stiklo pertvaras, suteikiančias lankytojams galimybę apžvelgti saugyklų turinį.

Šiaurinio korpuso pirmame aukšte dėstomos dirbtuvių patalpos, kurioms reikalinga natūrali šviesa, taip pat, ir techninio kiemo stoginė. Techninio kiemo stoginė numatoma pirmame aukšte vietoj požeminio garažo, siekiant išvengti rampos projektavimo darbų.

Antras aukštas

Pietinio pastato korpuso antras aukštas yra pritaikytas administracijai; vakarinis ir dalis šiaurinio korpuso skirta saugykloms; šiauriniame korpuse taip pat numatomos inventoriaus / pagalbines patalpos.

Ryšys tarp korpusų numatomas jungiamosiomis įstiklintomis galerijomis. Ryšiai visi atskirti vienas nuo kito tiek, kad į saugyklų zoną galima būtų patekti tik su spec. leidimais, tačiau ji glaudžiai sietųsi tiek su administracija, tiek su ūkiniu skyriumi.

Trečias (mansardinis) aukštas

Trečiajame šiaurinio korpuso aukšte išdėstomos administracijos patalpos; vakariniame korpuse – patalpa saugyklų klimatinėms sąlygoms palaikyti bei rezervinės susipažinimui su saugyklų turiniu patalpos.

III. SPRENDINIŲ ATITIKIMAS TERITORIJŲ PLANAVIMĄ REGLAMENTUOJANTIEMS DOKUMENTAMS

Rekonstruojamo esamo Jūrų muziejaus administracinio pastato projektiniai pasiūlymai atitinka teritorijų planavimą reglamentuojančių dokumentų nuostatus. Projektinių pasiūlymų vykdymo teritorija atitinka Klaipėdos miesto bendroju planu nustatytą pagrindinę tikslinę žemės naudojimo paskirtį – visuomeninės paskirties teritorijas.



DOKUMENTO ŽYMUO:	LAPAS	LAPŲ	LAIDA
092019-1-PP-AR	4	8	0

KITOS PASKIRTIES ŽEMĖ		tp5		
Gyvenamosios teritorijos		tp6	G	Teritorija, skirta gyvenamųjų namų statybai
	Mažaaukščių gyvenamųjų namų statybos	tp6	G1	Žemės sklypai, kuriuose yra esami arba numatomi statyti vieno ar trijų aukštų gyvenamieji namai ir jų priklausiniai
	Daugiaaukščių ir aukštybinių gyvenamųjų namų statybos	tp6	G2	Žemės sklypai, kuriuose esami arba numatomi statyti gyvenamieji namai, didesni nei 3 aukštų
Visuomeninės paskirties teritorijos		tp7	V	Teritorija, skirta valstybės ir savivaldybės institucijoms, kitoms iš valstybės ar savivaldybės biudžetų išlaikomoms įstaigoms, tradiciniams religiniams bendruomenėms ir bendrijoms
	Administracinių pastatų statybos	tp7	V1	Žemės sklypai, kuriuose yra esami arba numatomi statyti valstybės ir savivaldybės institucijų bei įstaigų pastatai
	Religinių bendruomenių pastatų statybos	tp7	V2	Žemės sklypai, kuriuose yra esami arba numatomi statyti bažnyčių, vienuolynų ir kiti religinių bendruomenių pastatai
	Mokslų ir mokymo, kultūros ir sporto, sveikatos apsaugos pastatų bei statinių statybos	tp7	V3	Žemės sklypai, kuriuose yra esami arba numatomi statyti mokslų, mokymo ir bendrojo lavinimo mokyklų, gimnazijų, specialiųjų mokyklų, aukštesniųjų mokyklų, kolegijų, aukštųjų mokyklų ir kitų mokymo įstaigų pastatai, bibliotekų, kultūros centrų, muziejų, ir kitų kultūros įstaigų pastatai, sporto kompleksų, ligoninių, greitosios pagalbos stočių, poliklinikų, sanatorijų, reabilitacijos centrų ir kitų sveikatos įstaigų pastatai
	Rekreacinių miškų	tp7	V4	Rekreaciniai miškai, skirti viešajam naudojimui

Pav. 1 Ištrauka iš Klaipėdos miesto bendrojo plano miesto teritorijos funkcinių prioritetų brėžinio

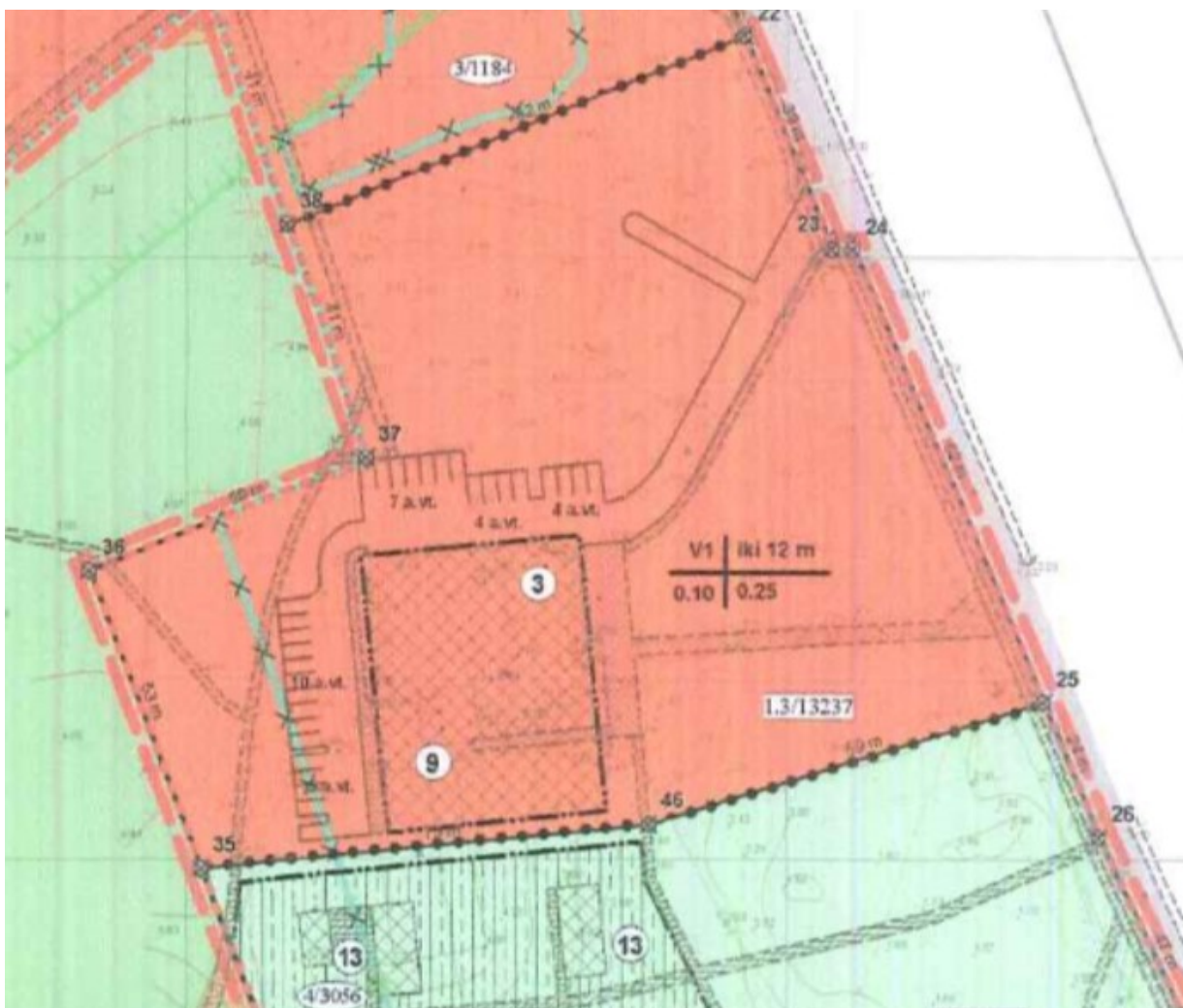

DOKUMENTO ŽYMUO:	LAPAS	LAPŲ	LAIDA
092019-1-PP-AR	5	8	0

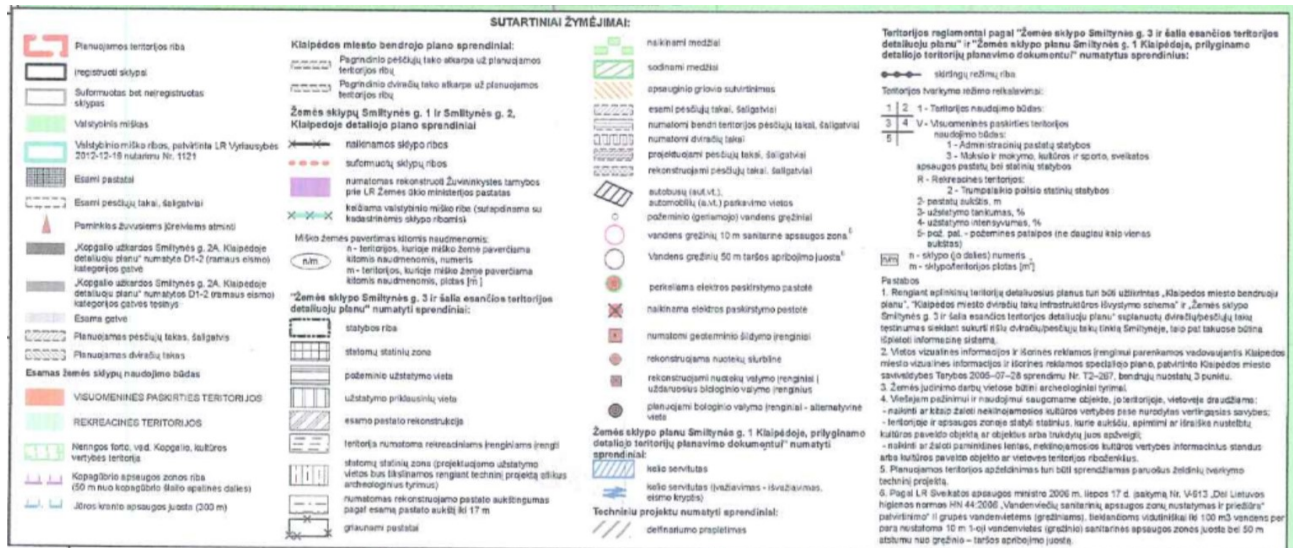

Pav. 2 Žemės sklypo Smiltynės g. 1 ir Smiltynės g. 2, Klaipėdoje detaliojo plano teritorijos tvarkymo ir naudojimo brėžinio ištrauka

IV. SPRENDINIŲ ATITIKIMAS KURŠIŲ NERIJOS PARKO TVARKYMO PLANUI IR APSAUGOS REGLAMENTAMS

Planuojant rekonstrukcijos projekto darbus privalomai atsižvelgiama į išskirtinę visuotinę Kuršių nerijos vertę, susiformavusią aplinką, teritorijos unikalumą ir autentiškumą. Architektūrinės išraiškos priemonėmis, respektuojant tradicinių pastatų (žvejų sodybų ir senųjų vilų) architektūrą, medžiagas, spalvinę gamą, puošybos elementus, siekiama sukurti kontekstualų ir šiuolaikišką projektuojamo pastato vaizdą. Projekto sprendiniais išlaikomas Kuršių nerijos paviliumas, unikalumas, integralumas, integralumas su gamta.

Projekto sprendiniai įgyvendinami vykdant sovietinio laikotarpio pastato – Lietuvos jūrų muziejaus administracinio pastato – rekonstrukciją. Atsižvelgiant į vyraujančius istorinio užstatymo bruožus, numatoma esamą tūrį ir matmenis išskaidyti į mažesnius, nedidinant užstatymo tankumo ir pastato aukščio. Administracinio pastato gretimybėse esančio sunykusio istorinio užstatymo vietose paliekama galimybė atkurti buvusį užstatymą, išlaikant vyravusį užstatymo pobūdį, pastatų išdėstymą, užstatymo tankį, gyvenamųjų ir ūkinių pastatų proporcijas, dydžius ir medžiagiškumą, naudojant būdingus puošybos elementus.

Rekonstruojant sovietinių metų pastatą su teritorijai nebūdinga architektūra, pastato erdvinės struktūros koncepcija siekiama naujai interpretuoti istorinę architektūrą, taip išryškinant buvusio užstatymo unikalumą.

Į projekte numatytą rekonstrukcijos teritoriją patenkantys vertingi želdiniai tvarkomi pagal paveldosaugos reikalavimus.

TERITORIJOS TVARKOMASIS ZONAVIMAS

Rekonstrukcijos teritorija, kartu su buvusio Koggalio kaimo teritorija, patenkanti į urbanizuotos aplinkos edukacinę kraštovaizdžio tvarkymo zoną, Kuršių nerijos nacionalinio parko tvarkymo plane (dokumento Nr. 702) žyma – NDU. Su šia teritorija šiaurinėje pusėje ribojasi NRu – urbanizuotos rekreacinės aplinkos kraštovaizdžio tvarkymo zona, išskirta esamose ir siūlomose stacionarių rekreacinių statinių kompleksų teritorijose. Konkrečiu atveju – NRu24 – urbanizuotos aplinkos rekreacinė teritorija šalia delfinariumo, veikiama vizualinės kultūros paveldo objekto (Koggalio forto) įtakos.

DOKUMENTO ŽYMUO:	LAPAS	LAPŲ	LAIDA
092019-1-PP-AR	6	8	0

Dalinai vakaruose ir pietinėje pusėje – reguliuojamos apsaugos kultūros paveldo objektų zona – KO(G)r ir KOR. Į KO(G)r zoną patenka Neringos fortas, vadinamam Kopgalio fortu (unikalus kodas 10738), – dabartinis Jūrų muziejus. KOR zona nustatyta senosioms kapinėms.

Ilgiausia ribą vakaruose NDU zona turi su rekreaciniais miškais – tai miškai, kurių svarbiausia funkcija yra žmogaus rekreacinių poreikių gamtoje tenkinimas ir poilsavimo sąlygų sudarymas, o šiuo konkrečiu atveju – MRe zona – ekstensyvaus pritaikymo (miško parkų) kraštovaizdžio tvarkymo zona.

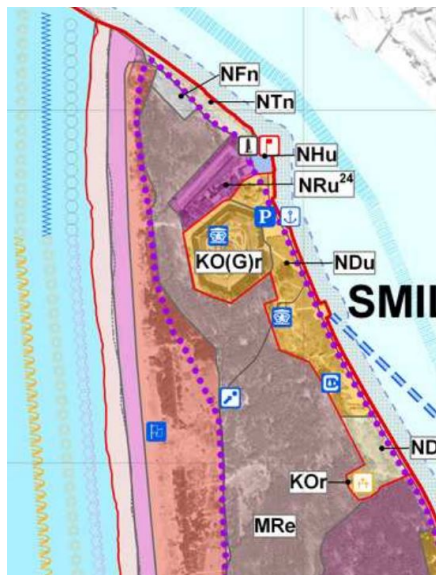

- GAMTOS IR KULTŪROS PAVELDO OBJEKTŲ TERITORIJOS**
TERRITORIES OF NATURE AND CULTURE HERITAGE OBJECTS
- KO(S)n** GRIEŽTOS APSAUGOS GAMTOS PAVELDO OBJEKTŲ ZONA (smėlynuose)
NATURE HERITAGE OBJECTS ZONE OF STRICT PROTECTION (in sandy areas)
 - KO(MS)n** GRIEŽTOS APSAUGOS GAMTOS PAVELDO OBJEKTŲ ZONA (miškuose - smėlynuose)
NATURE HERITAGE OBJECTS ZONE OF STRICT PROTECTION (in forests and sandy areas)
 - KO(M)r** REGULIUOJAMOS APSAUGOS GAMTOS PAVELDO OBJEKTŲ ZONA (miškuose)
NATURE HERITAGE OBJECTS ZONE OF REGULATED PROTECTION (in forests)
 - KO(S)r** REGULIUOJAMOS APSAUGOS GAMTOS PAVELDO OBJEKTŲ ZONA (smėlynuose)
NATURE HERITAGE OBJECTS ZONE OF REGULATED PROTECTION (in sandy areas)
 - KO(G)r** REGULIUOJAMOS APSAUGOS KULTŪROS PAVELDO OBJEKTŲ ZONA (sodybos)
CULTURE HERITAGE OBJECTS ZONE OF REGULATED PROTECTION
 - KO(V)r** REGULIUOJAMOS APSAUGOS GAMTOS PAVELDO OBJEKTŲ ZONA (vandenyse)
NATURE HERITAGE OBJECTS ZONE OF REGULATED PROTECTION
 - KOR** REGULIUOJAMOS APSAUGOS KULTŪROS PAVELDO OBJEKTŲ ZONA
CULTURE HERITAGE OBJECTS ZONE OF REGULATED PROTECTION
- REKREACINIAI MIŠKAI**
RECREATIONAL FORESTS
- MRe** EKSTENSYVAUS PRITAIKYMO (MIŠKO PARKŲ) KRAŠTOVAIZDŽIO TVARKYMO ZONA
RECREATIONAL FORESTS OF EXTENSIVE USE (FOREST PARKS)
 - MRi** INTENSYVAUS PRITAIKYMO (POILSIO PARKŲ) MIŠKŲ KRAŠTOVAIZDŽIO TVARKYMO ZONA
RECREATIONAL FORESTS OF INTENSIVE USE (RECREATIONAL PARKS)
 - M(S)r** INTENSYVAUS PRITAIKYMO (KOPIJŲ PARKŲ) MIŠKŲ - SMĖLYNŲ KRAŠTOVAIZDŽIO TVARKYMO ZONA
RECREATIONAL FORESTS - SANDY AREAS COMPLEXES OF INTENSIVE USE (DUNE PARKS)
- EDUKACINĖS PASKIRTIES**
EDUCATIONAL PURPOSE
- NDn** SUBNATŪRALIOS (NEURBANIZUOTOS) APLINKOS EDUKACINĖ KRAŠTOVAIZDŽIO TVARKYMO ZONA
LANDSCAPE MANAGEMENT ZONE OF EDUCATIONAL AREAS WITH NONURBANIZED ENVIRONMENT
 - NDu** URBANIZUOTOS APLINKOS EDUKACINĖ KRAŠTOVAIZDŽIO TVARKYMO ZONA
LANDSCAPE MANAGEMENT ZONE OF EDUCATIONAL AREAS URBANIZED ENVIRONMENT

Pav.3 Ištrauka iš Kuršių nerijos nacionalinio parko tvarkymo plano

GAMTOS APSAUGOS KRYPTYS IR PRIEMONĖS

Rekonstrukcijos projektu nėra pakeičiama ar pažeidžiama gamtinio kraštovaizdžio kompleksai ir objektai. Gamtinės ekosistemos stabilumui įtakos nedaroma.

KULTŪROS PAVELDO APSAUGOS KRYPTYS IR PRIEMONĖS

Pagal 2007 m. balandžio 5 d. Nr. T2-110 Klaipėdos miesto bendrąjį planą, Smiltynė turi Kultūrinės vietovės statusą (žyma Kultūros paveldo objektų nužymėjimo plane - U14).

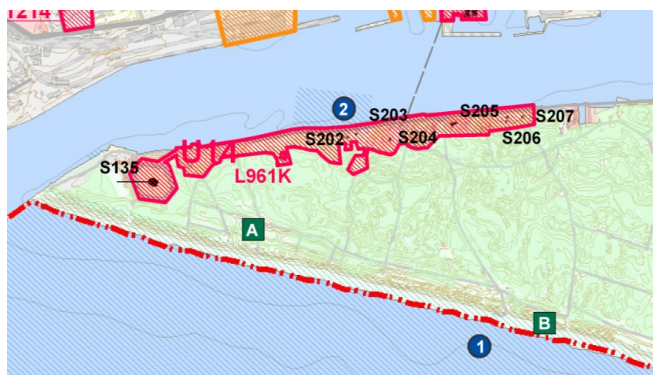

- KITI ŽYMĖJIMAI**
- KULTŪRINĖS VIETOVĖS**
 - U14 Smiltynė
 - U16 Miesto istorinė dalis
 - U17 Senamiestis
 - Klaipėdos senojo miesto vieta su priemiesčiais
 - STATINIAI**
 - S207
 - G70K STATINIŲ KOMPLEKSAI
 - A386 ARCHEOLOGINĖS VIETOVĖS
 - L1216 KAPAVIETĖS

Pav. 4 Ištrauka iš Klaipėdos miesto bendrojo plano kultūros paveldo objektų nužymėjimo mieste brėžinio

DOKUMENTO ŽYMUO:	LAPAS	LAPŲ	LAIDA
092019-1-PP-AR	7	8	0

Urbanistinės vietovės – Smiltynė, priskiriama nekilnojamojo kultūros paveldo objektams, įrašyta į Kultūros vertybių registrą. LR kultūros ministro 2005 m. balandžio 29 d. įsakymu Nr. ĮV-190 (Žin., 2005, Nr. 58-2034) – pripažinta kultūros vertybe, saugoma viešajam pažinimui ir naudojimui. Plane šių vertybių teritorijos sutampa su kultūrinių urbanistinių/architektūrinių draustinių ribomis. Kuršių nerija įtraukta į UNESCO Pasaulio kultūros ir gamtos paveldo sąrašą.

Projektu vykdomi rekonstrukcijos darbai nepažeidžia etnokultūriniu, istoriniu ir estetiniu vertybių.

REKREACIJOS PLĖTROS KRYPTYS IR PRIEMONĖS

Kuršių nerijos nacionalinio parko tvarkymo plano sprendiniuose numatyta plėtoti turistinius ryšius tarp nacionalinio parko ir rytinės Kuršių marių pakrantės. Rekonstrukcijos darbų teritorija rytinėje dalyje ribojasi su eksploatuojama žiedinių iškylų dviračių trasa.

Rekonstrukcijos darbų metu numatoma esamą Lietuvos jūrų muziejaus administracijos pastatą paversti savitą ir originalią architektūrinę išraišką turinčiu lankytinu objektu - Jūrų gamtos ir jūrinės kultūros paveldo atviros prieigos centru. Pastato ir teritorijos sutvarkymo sprendiniais bei numatomais kraštovaizdžio architektūros objektais, siekiama sudaryti estetišką ir patrauklų foną, skatinamam dviračių, vandens ir pėsčiųjų turizmui rytine Kuršių marių pakrantės juosta.

MIŠKŲ TVARKYMAS

Rekonstrukcijos projekte nėra numatomi jokie miškų tvarkymo darbai. Esamo pastato rekonstrukcijos darbai neturės įtakos biologinei įvairovei, saugomų rūšių ir buveinių būklei.

KRANTOTVARKA

Rekonstrukcijos darbai vykdomi atokiau nuo Marių kranto zonos. Projektu nėra numatomos jokios papildomos Marių kranto zonos tvarkymo priemonės.

<i>DOKUMENTO ŽYMUO:</i>	<i>LAPAS</i>	<i>LAPŲ</i>	<i>LAIDA</i>
<i>092019-1-PP-AR</i>	<i>8</i>	<i>8</i>	<i>0</i>

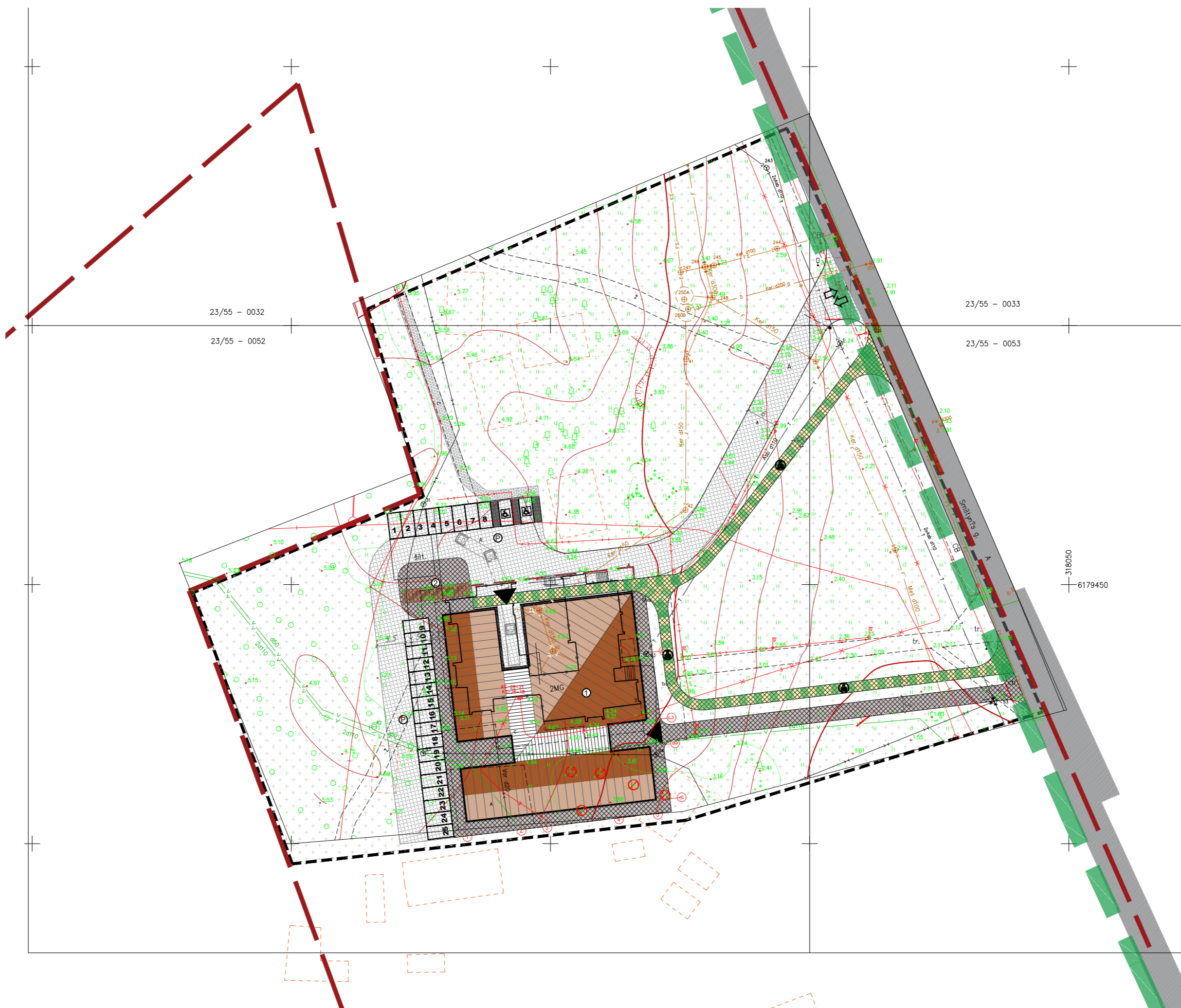

SKLYPO PLANAS M 1:500

EKSPLIKACIJA	
⊙	REKONSTRUJAMAS ADMINISTRACINĖS PASKIRTIES PASTATAS
⊗	PROJEKTUOJAMA DVIRAČIŲ STOGINĖ
⊕	PROJEKTUOJAMOS AUTOMOBILIŲ STOVĖJIMO AIKŠTELĖS
SUTARTINIAI ŽENKLAI	
---	SKLYPO RIBA
---	PLANUOJAMOS TERITORIJOS RIBA
---	UŽSTATYMO PLOTO RIBA
---	ESAMOS GATVĖS
---	PAŽINTINĖ DVIRAČIŲ TRASA "EUROVELO - 10"
---	REKONSTRUJAMAS PASTATAS
---	BUVUSIŲ KOPGALIO KAIMO SODYBŲ PASTATŲ VIETA
---	GRIUNAMI STATINIAI
⊘	KERTAMI KRŪMAI
➔	ĮĖJIMAI Į PASTATA
➔	ESAMOS IVAŽIAVIMŲ IŠVAŽIAVIMŲ VIETOS
1-25	AUTOMOBILIŲ STOVĖJIMO VIETOS
♿	ŽMONIŲ SU NEGALIA AUTOMOBILIŲ STOVĖJIMO VIETOS
➔	DVIRAČIŲ STOVĖJIMO VIETOS
---	DANGŲ ĮRENGIMAS
---	ASFALTBETONIO DANGA
---	CEMENTBETONIO DANGA
---	BETONO TRINKELIŲ DANGA
---	BETONO TRINKELIŲ DANGA, DVIRAČIŲ ZONA ĮJUNGIAMA Į "EUROVELO - 10" TRASA
---	VEJA

PAGRINDINIAI TECHNINIAI RODIKLIAI			
Eil. Nr.	PAVADINIMAS	MATO VNT.	KIEKIS
1.	SKLYPO (JO DALIES) PLOTAS	m ²	13237
2.	SKLYPO (JO DALIES) UŽSTATYMO PLOTAS	m ²	-1373,52
3.	SKLYPO UŽSTATYMO INTENSIVUMAS		2,87
4.	SKLYPO UŽSTATYMO TANKUMAS		1,04
5.	SKLYPO (JO DALIES) APŽELDINTAS PLOTAS	m ²	2150
6.	BENDRASIS PASTATŲ PLOTAS	m ²	-3800
7.	PASTATŲ TŪRIS	m ³	-12698,51
8.	PASTATŲ AUKŠČIS	m	11,50

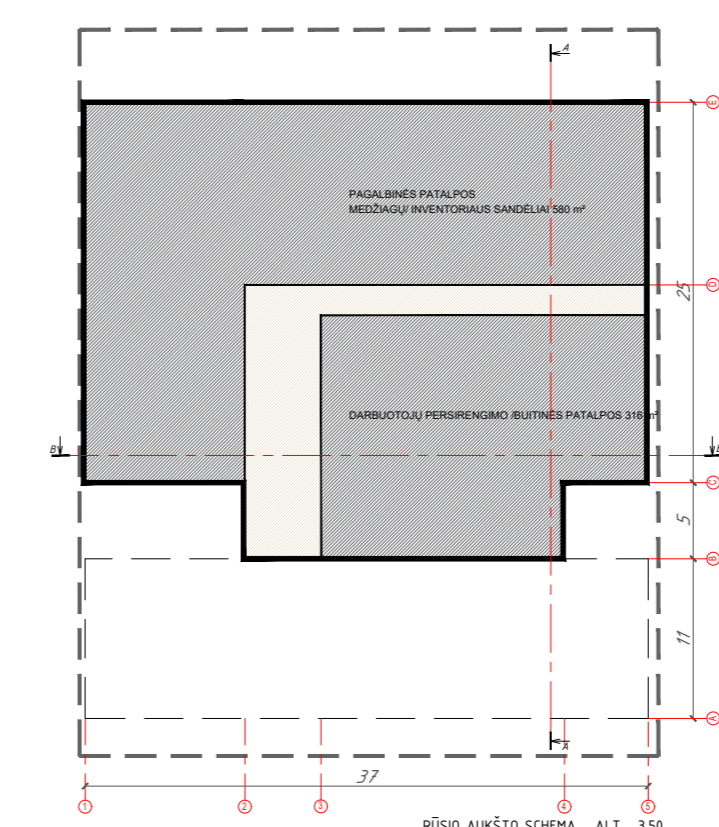
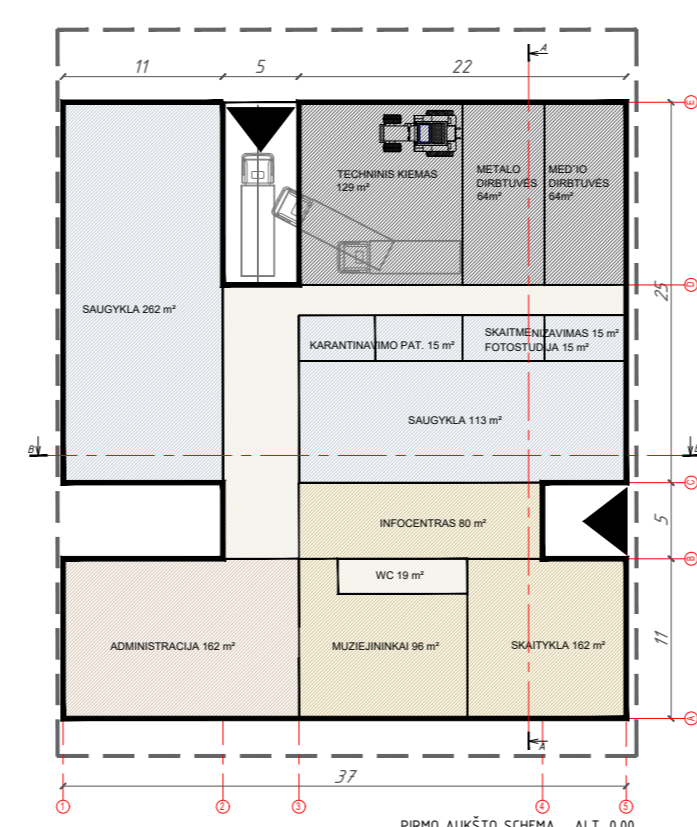
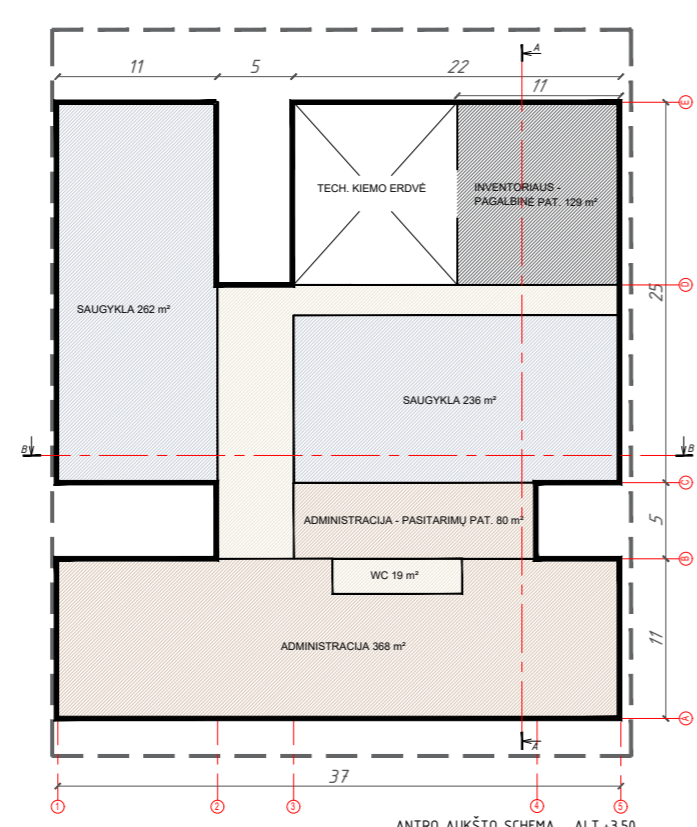
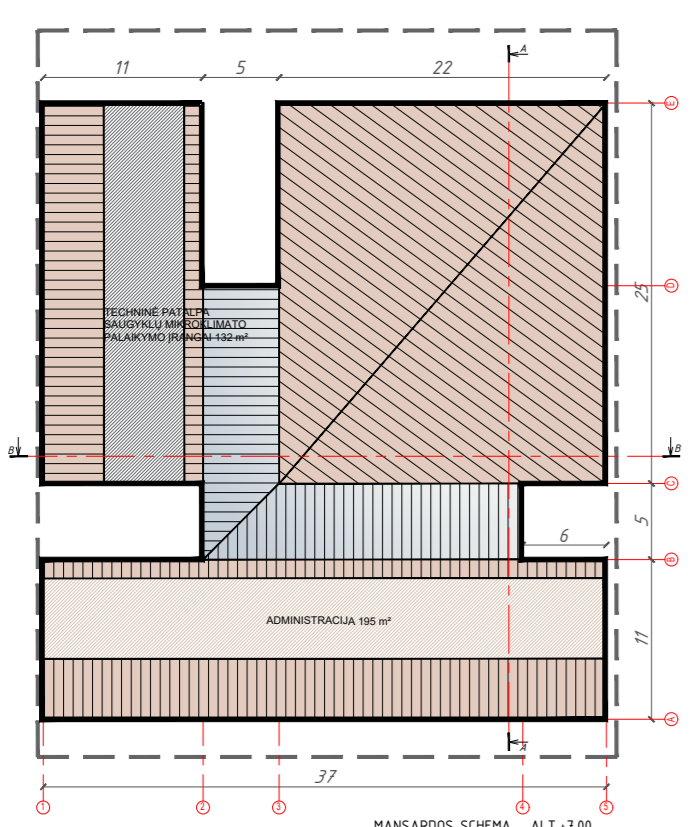

---	ŪKIO IR TECHNINĖS TARNYBOS BLOKAS
---	ADMINISTRACIJA
---	SKAITYKLA IR LANKYTOJŲ INFORMACINIS CENTRAS
---	SAUGYKLOS
---	BENDRO NAUDOJIMO PATALPOS

0	2020 01	LAIDOS STATUSAS: KEITIMO PRIEŽASTIS (JEI TAIKOMA)	
LAIDA	IŠLEIDIMO DATA	LAIDOS STATUSAS: KEITIMO PRIEŽASTIS (JEI TAIKOMA)	
KVAL. PAT. DOK. NR.			STATYBOS PROJEKTO PAVADINIMAS
36895	PV	Agnė Satinskienė	Lietuvos jūrų muziejaus administracinio pastato (Unik. Nr. 2198-0004-6249), Smiltynės g. 2, Klaipėdoje, rekonstravimo ir pasisėdimo į administracinę (T. 2) kultūros paslaugų pastatą (T. 10), priklausančią jūrų gamtos ir jūros kultūros paveldo avairo prieglobsčio centro viešosios reikšmės, projektiniai pasiūlymai
A583	PDV	Astijus Taujanskas	DOKUMENTO PAVADINIMAS
ARCH	ARCH	Eglė Andriuskevičiūtė	SKLYPO PLANAS
UŽSAKOVAS (STATYTOJAS)	BĮ LIETUVOS JŪRŲ MUZIEJUS		DOKUMENTO ŽYMŲJ
LT	092019-1-PP-B-01		LAPAS LAPŲ
			1 1

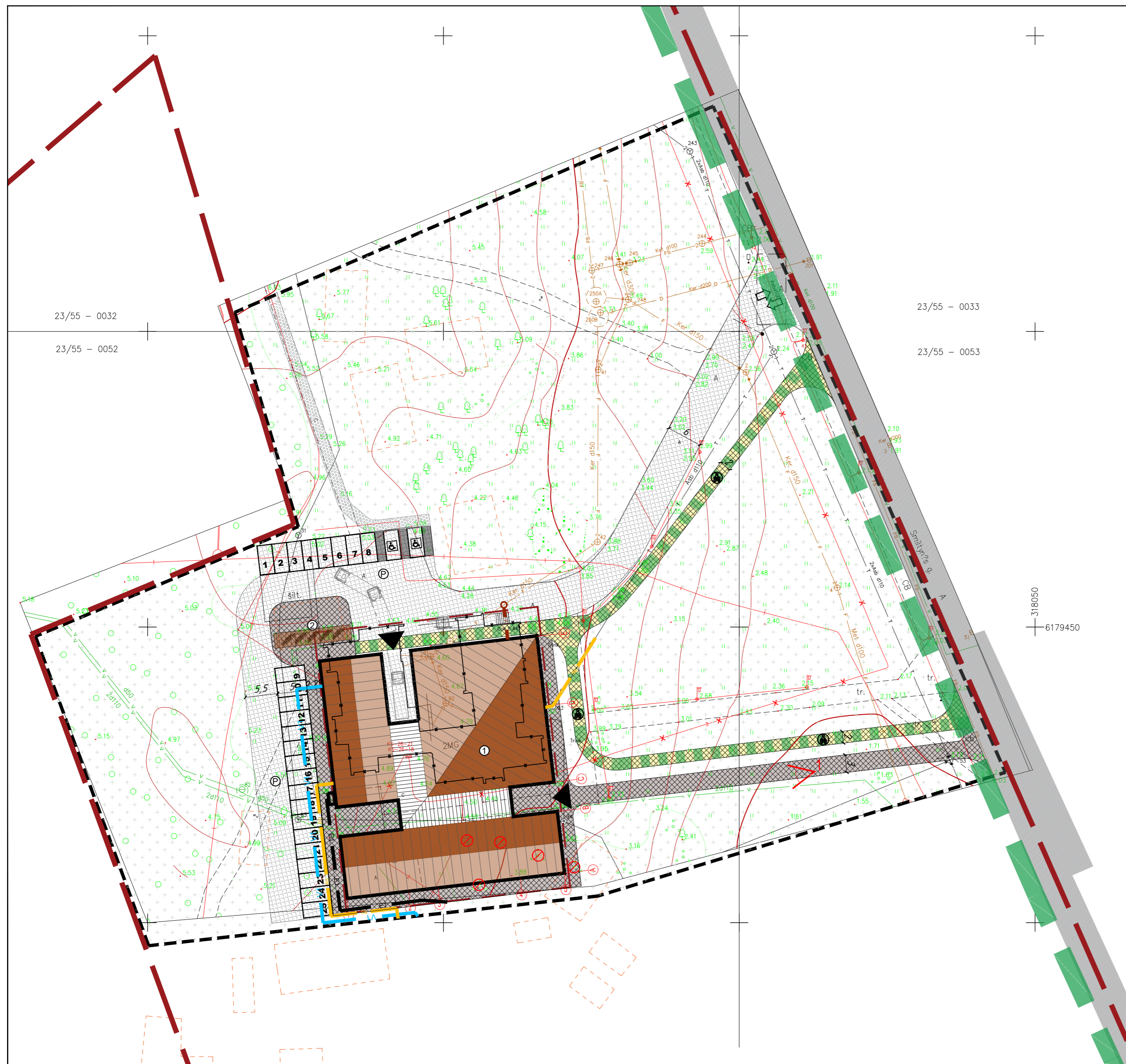

EKSPLIKACIJA	
①	REKONSTRUOJAMAS ADMINISTRACINĖS PASKIRTIES PASTATAS
②	PROJEKTUOJAMA DVIRAČIŲ STIGINĖ
③	PROJEKTUOJAMOS AUTOMOBILIŲ STOVĖJIMO AIKŠTELĖS
SUTARTINIAI ŽENKLAI	
	SKLYPO RIBA
	PLANUOJAMOS TERITORIJOS RIBA
	UŽSTATYMO PLOTO RIBA
	ESAMOS GATVĖS
	PAŽINTINĖ DVIRAČIŲ TRASA "EUROVELO - 10"
	REKONSTRUOJAMAS PASTATAS
	BUVUSIŲ KOPGALIO KAIMO SODYBŲ PASTATŲ VIETA
	GRIAUNAMI STATINIAI
	KERTAMI KRŪMAI
	ĮĖJIMAI Į PASTATĄ
	ESAMOS ĮVAŽIAVIMŲ/ IŠVAŽIAVIMŲ VIETOS
	AUTOMOBILIŲ STOVĖJIMO VIETOS
	ŽMONIŲ SU NEGALIA AUTOMOBILIŲ STOVĖJIMO VIETOS
	DVIRAČIŲ STOVĖJIMO VIETOS
DANGŲ ĮRENGIMAS	
	ASFALTBETONIO DANGA
	CEMENTBETONIO DANGA
	BETONO TRINKELIŲ DANGA
	BETONO TRINKELIŲ DANGA, DVIRAČIŲ ZONA ĮJUNGIAMA Į "EUROVELO - 10" TRASA
	VEJA

	V	ESAMI VANDENTIEKIO TINKLAI
	F	ESAMI SAVITAKINIAI NUOTEKŲ TINKLAI
	FS	ESAMI SLĖGINIAI NUOTEKŲ TINKLAI
	D	ESAMOS DRENAŽAS
		ESAMOS AUKŠTOS ĮTAMPOS POŽEMINIS ELEKTROS KABELIS
		ESAMOS ŽEMOS ĮTAMPOS POŽEMINIS ELEKTROS KABELIS
		ESAMOS APŠVIETIMO TINKLO KABELIS
		ESAMI RYŠIŲ KABELIAI POŽEMINIAME VAMZDYJE
		ESAMOS POŽEMINIS RYŠIŲ KABELIS
	V1	PROJ. VANDENTIEKIO ĮVADAS
	E1	PROJ. NUOTEKŲ IŠVADAS
	E1	PROJ. ELEKTROS ĮVADAS
	R0	PROJ. RYŠIŲ ĮVADAS
		PROJ. ELEKTROS SPINTA

PAGRINDINIAI TECHNINIAI RODIKLIAI			
Eil. Nr.	PAVADINIMAS	MATO VNT.	KIEKIS
1.	SKLYPO (JO DALIES) PLOTAS	m ²	13237
2.	SKLYPO (JO DALIES) UŽSTATYMO PLOTAS	m ²	-1373,52
3.	SKLYPO UŽSTATYMO INTENSIVUMAS		2,87
4.	SKLYPO UŽSTATYMO TANKUMAS		1,04
5.	SKLYPO (JO DALIES) APŽELDINTAS PLOTAS	m ²	2150
6.	BENDRASIS PASTATO PLOTAS	m ²	-3800
7.	PASTATO TŪRIS	m ³	-12698,51
8.	PASTATO AUKŠTIS	m	11,50

0	2020 01		
LAIDA	IŠLEIDIMO DATA	LAIDOS STATUSAS, KEITIMO PRIEŽASTIS (JEI TAIKOMA)	
KVAL. PAT. DOK. NR.			STATINIO PROJEKTO PAVADINIMAS Lietuvos jūrų muziejaus administracinio pastato (Unik. Nr. 2198-0004-6249), Smiltynės g. 2, Klaipėdoje, rekonstravimo ir paskirties keitimo iš administracinės [7.2]) kultūros paskirties pastatą [7.10], pritaikant jūrų gamtos ir jūrinės kultūros paveldo atviro prieigos centro viešosioms reikmėms, projekciniai pasiūlymai
36895	PV	Agnė Šatinskienė	DOKUMENTO PAVADINIMAS
A583	PDV	Astijus Taujanskas	SKLYPO PLANAS, SUVESTINIS TINKLŲ PLANAS
	ARCH	Eglė Andriuškevičiūtė	M 1:500
	UŽSAKOVAS (STATYTOJAS):		LAPAS LAPŲ
LT	BĮ LIETUVOS JŪRŲ MUZIEJUS		092019-1-PP-B-02
			1 1

VANDENTIEKIO, NUOTEKŲ, ŠILUMOS ŠALTINIŲ SCHEMA

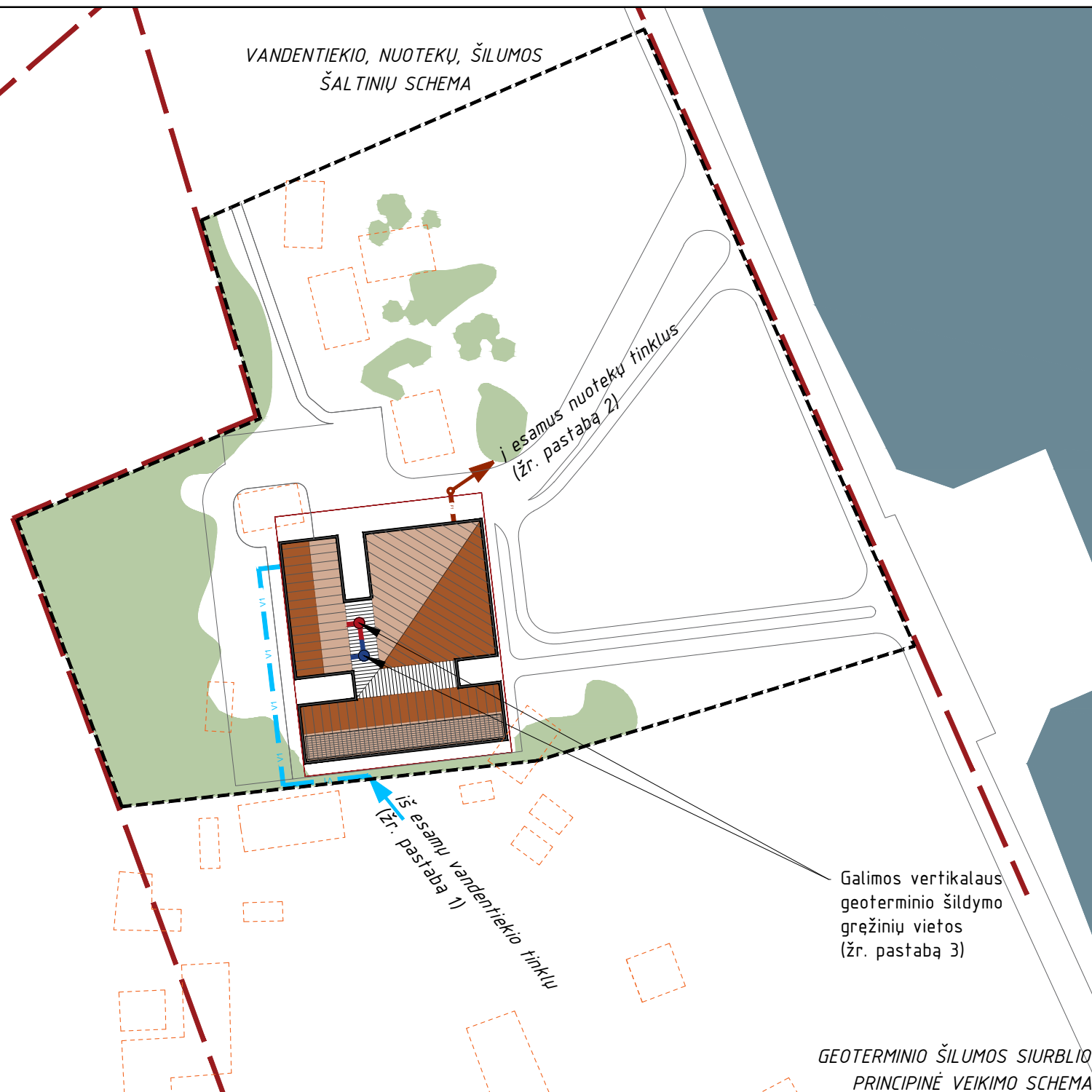

Galimos vertikalios geoterminio šildymo gręžinių vietos (žr. pastabą 3)

GEOTERMINIO ŠILUMOS SIURBLIO PRINCIPINĖ VEIKIMO SCHEMA

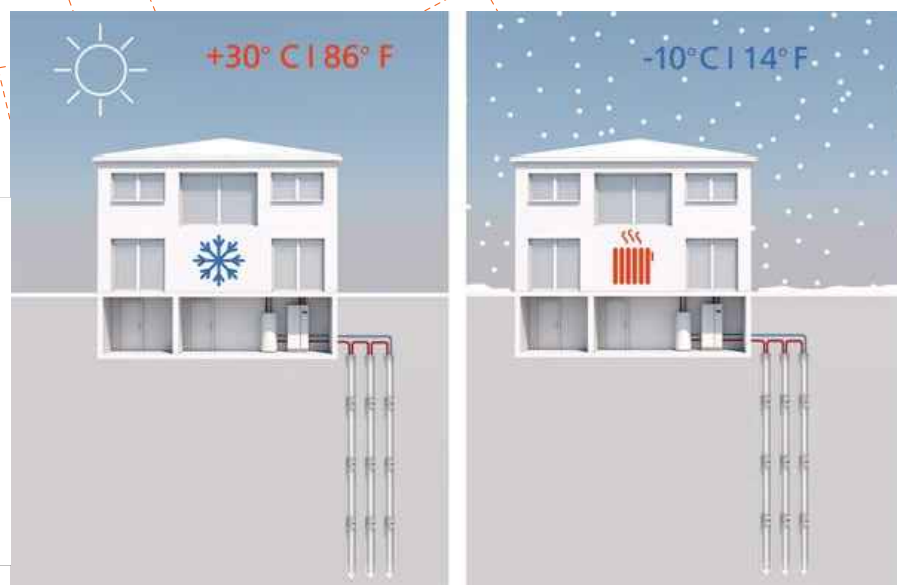

EKSPLOTACINIŲ POŽEMINIO VANDENS GRĘŽINIŲ SCHEMA

Lietuvos geologijos tarnybos prie Aplinkos ministerijos, Valstybinės geologinės informacijos sistemos LGT duomenys



SITUACIJOS SCHEMA



SUTARTINIAI ŽYMĖJIMAI

- Sklypo riba
- Planuojamos sklypo dalies riba
- Rekonstruojamas pastatas
- Esami želdymų masyvai
- Kuršių marios
- Koppalio kaimo buvusių pastatų vietos
- Numatomas vandentiekio pajungimas
- Numatomas nuotekų pajungimas
- Numatomas geoterminio šildymo įvadas į pastatą
- Numatoma saulės jėgainė ant stogo

PASTABOS:

1. Vandentiekis pajungiamas prie esamų vandentiekio tinklų, kurie "maitinami" iš esamo vandens gręžinio Nr.1-Nr.5535 ir/ar Nr.2-Nr.5536 (žr. situacijos schema), pagal numatomas išimti prisijungimo sąlygas.
2. Buitinių nuotekų išvadas iš pastato pajungiamas į esamus nuotekų tinklus. Jais nuotekos bus nuvestos į esamus NVJ (žr. situacijos schema).
3. Šildymui numatoma įrengti sistemas, kurių šilumos šaltiniai būtų geoterminė ir saulės energija. Numatoma įrengti vertikalios kolektorius geoterminėi šilumai paimti, ir saulės energijos įsisavinimui numatoma saulės elektrinė montuojama ant pastato stogo.

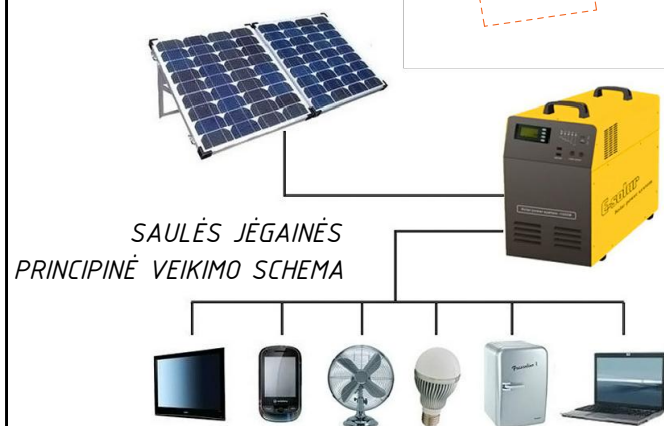

0	2020 01	LAIDOS STATUSAS. KEITIMO PRIEŽASTIS (JEI TAIKOMA)	
LAIDA	IŠLEIDIMO DATA		
KVAL. PAT. DOK. NR.	DALIS ERDVĖS		STATINIO PROJEKTO PAVADINIMAS Lietuvos jūrų muziejaus administracinio pastato (Unik. Nr. 2198-0004-6249), Smiltynės g. 2, Klaipėdoje, rekonstravimo ir paskirties keitimo iš administracinės [7.2] į kultūros paskirties pastatą [7.10], pritaikant jūrų gamtos ir jūrinės kultūros paveldo atviros prieigos centro viešosioms reikmėms, projektiniai pasiūlymai
36895	PV	Agnė Šatinskienė	DOKUMENTO PAVADINIMAS
A583	PDV	Astijus Taujanskas	NUMATOMŲ VANDENTIEKIO, BUITINIŲ NUOTEKŲ, ŠILDYMO ŠALTINIŲ SCHEMA
	ARCH	Eglė Andriuškevičiūtė	M 1:500
LT	BĮ LIETUVOS JŪRŲ MUZIEJUS		DOKUMENTO ŽYMUO
			092019-1-PP-B- 03
			LAPAS LAPŲ
			1 1

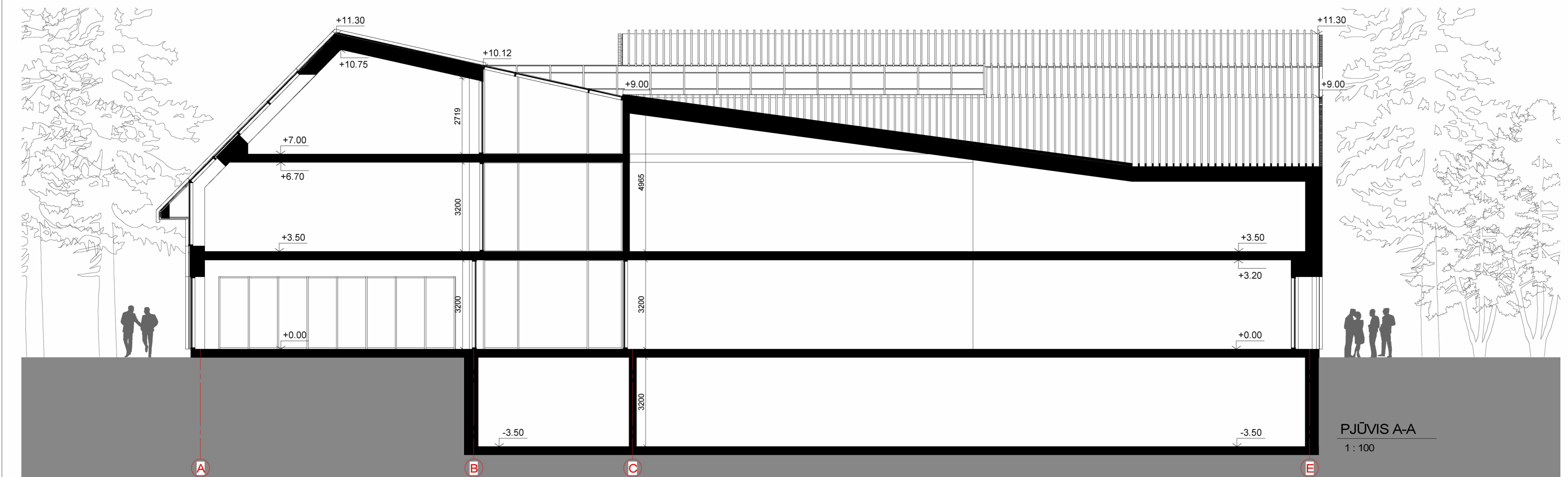
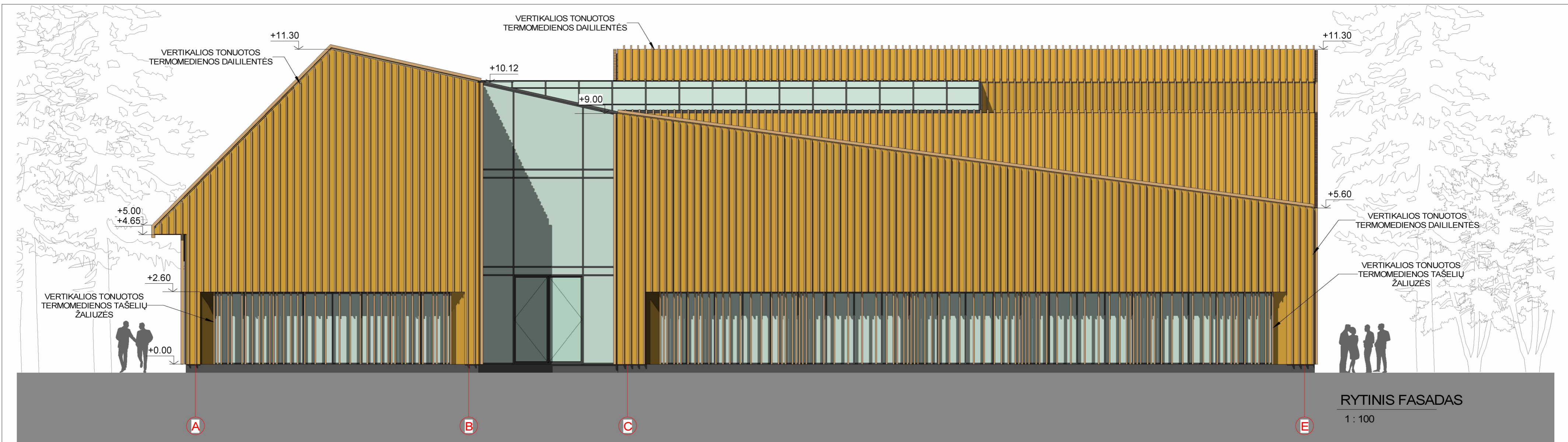

0	2020 01	LAIDOS STATUSAS, KEITIMO PRIEŽASTIS (JEI TAKOMA)	
LAIDA	IŠLEIDIMO DATA		
KVAL. PAT. DOK. NR.	DALIS ERDVĖS		STATINIO PROJEKTO PAVADINIMAS <i>Lietuvos jūrų muziejaus administracinio pastato (Unik. Nr. 2195-0004-6249), Smiltynės g. 2, Klaipėdoje, rekonstravimo ir paskirties keitimo iš administracinės [7.2] į kultūros paskirties pastatą [7.10], pritaikant jūrų gamtos ir jūrinės kultūros paveldo atviros prieigos centro viešosioms reikmėms, projektiniai pasiūlymai</i>
	36895	PV	Agnė Šatinskienė
	A583	PDV	Astijus Taujanskas
	ARCH	Eglė Andriuskevičiūtė	DOKUMENTO PAVADINIMAS FASADAS AŠYSE A-E. JFŪVIS A-A
LT	UŽSAKOVAS (STATYTOJAS):	DOKUMENTO ŽYMUO	
	BĮ LIETUVOS JŪRŲ MUZIEJUS	092019-1-PF-E-04	LAPAS LAFŪ
		1	1

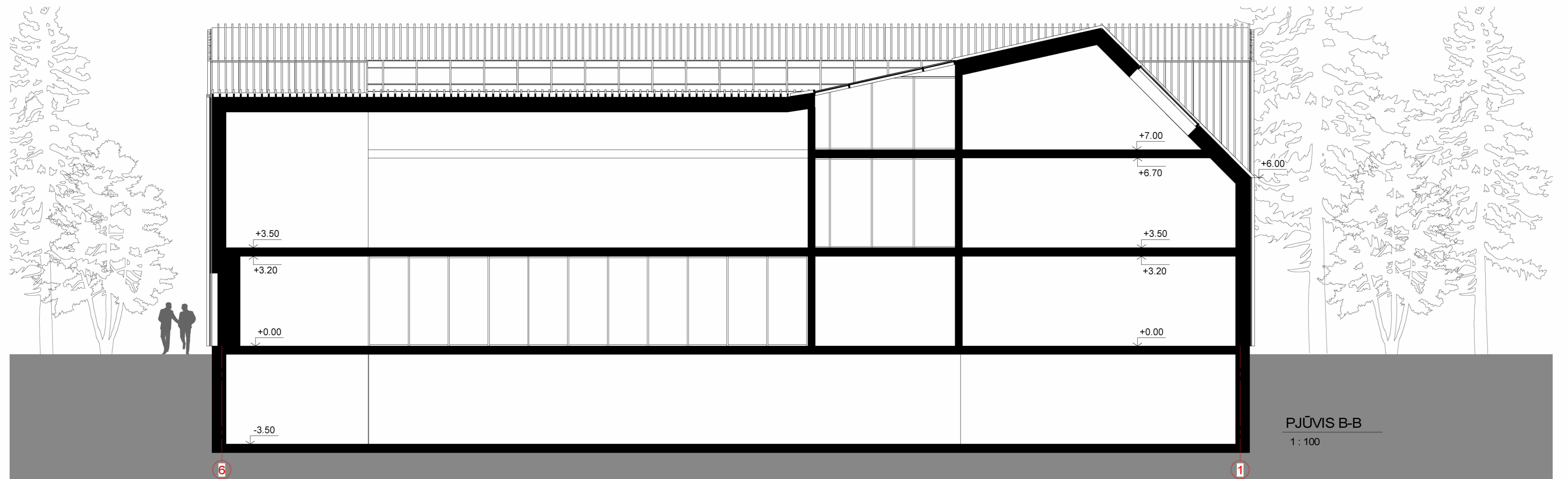
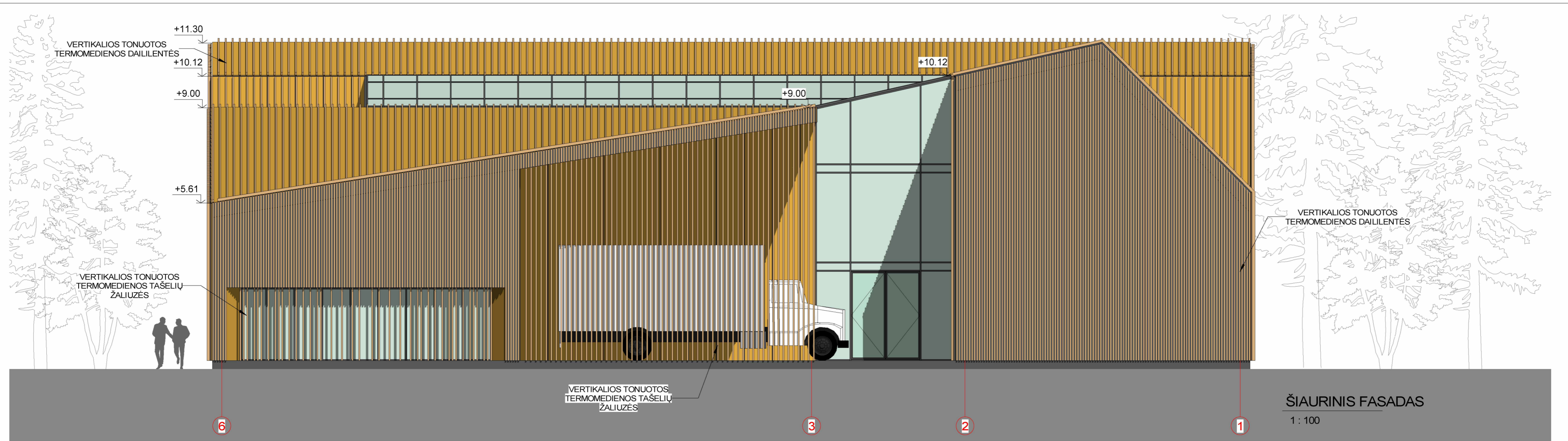

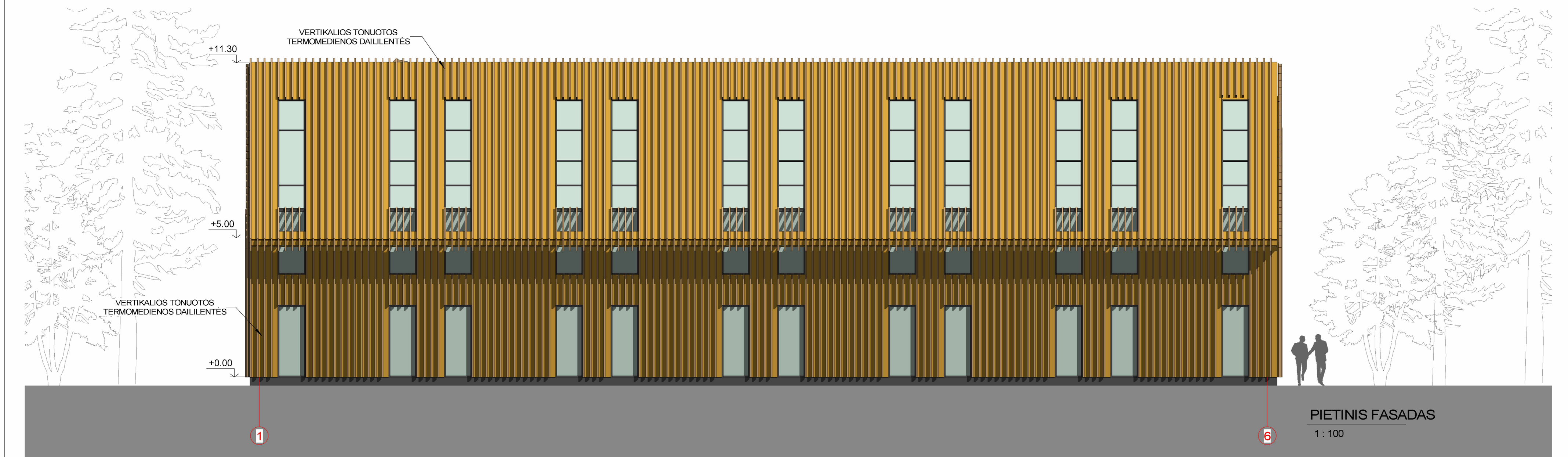

0	2020 01	LAIDOS STATUSAS, KEITIMO PRIEŽASTIS (JEI TAKOMA)			
LAIDA	ISLEIDIMO DATA				
KVAL. PAT. DOK. NR.	DALIS ERDVĖS		STATINIO PROJEKTO PAVADINIMAS <i>Lietuvos jūrų muziejaus administracinio pastato (Unik. Nr. 2195-0004-6249), Smiltynės g. 2, Klaipėdoje, rekonstravimo ir paskirties keitimo iš administracinės [7.2] į kultūros paskirties pastatą [7.10], pritaikant jūrų gamtos ir jūrinės kultūros paveldo atviros prieigos centro viešosios reikmės, projektiniai pasiūlymai</i>		
	36895	PV	Agnė Šatinskienė	DOKUMENTO PAVADINIMAS	
	A583	PDV	Astijus Taujanskas	FASADAS AŠYSE 6-1. PJŪVIS B-B	LAIDA
		ARCH	Eglė Andriuskevičiūtė	0	
LT	UŽSAKOVAS (STATYTOJAS):		DOKUMENTO ŽYMUO	LAPAS	LAPŲ
	BĮ LIETUVOS JŪRŲ MUZIEJUS		092019-1-PF-E-05	1	1



0	2020 01	LAIDOS STATUSAS, KEITIMO PRIEŽASTIS (JEI TAKOMA)	
LAIDA	IŠLEIDIMO DATA		
KVAL. PAT. DOK. NR.			STATINIO PROJEKTO PAVADINIMAS Lietuvos jūrų muziejaus administracinio pastato (Unik. Nr. 2195-0004-6249), Smiltynės g. 2, Klaipėdoje, rekonstravimo ir paskirties keitimo iš administracinės [7.2] į kultūros paskirties pastatą [7.10], pritaikant jūrų gamtos ir jūrinės kultūros paveldo atviros prieigos centro viešosioms reikmėms, projektiniai pasiūlymai
36895	PV	Agnė Šatinskienė	DOKUMENTO PAVADINIMAS
A583	PDV	Astijus Taujanskas	FASADAS AŠYSE E-A. FASADAS AŠYSE 1-6
	ARCH	Eglė Andriuskevičiūtė	LAIDA
			0
LT	UŽSAKOVAS (STATYTOJAS):	DOKUMENTO ŽYMUO	
	BĮ LIETUVOS JŪRŲ MUZIEJUS	092019-1-PF-E-06	LAPAS LAFŪ
			1 1



0	2020 01	LAIDOS STATUSAS, KEITIMO PRIEŽASTIS (JEI TAIKOMA)	
LAIDA	IŠLEIDIMO DATA		
KVAL. PAT. DOK. NR.			STATINIO PROJEKTO PAVADINIMAS LIETUVOS JŪRŲ MUZIEJAUS ADMINISTRACINIO PASTATO (UNIK. NR. 2198-0004-6349) SMILTYNĖS G. 2, KLAIPĖDOJE, REKONSTRAVIMO IR PASKIRTIES KEITIMO IŠ ADMINISTRACINĖS (7.2) Į KULTŪROS PASKIRTIES PASTATĄ (7.10), PRITAIKANT JŪRŲ GAMTOS IR JŪRINĖS KULTŪROS PAVELDO ATVIROSI PRIEIGOS CENTRO VIEŠOSIOMS REIKMĖMS, PROJEKTIŲ PASIŪLYMAI
36895	PV	Agnė Šatinskienė	
A583	PDV	Astijus Taujanskas	
	Arch.	Eglė Andriūškevičiūtė	
LT	UŽSAKOVAS (STATYTOJAS):		DOKUMENTO ŽYMUO
	BĮ LIETUVOS JŪRŲ MUZIEJUS		092019-1-PP-B-07
	LAPAS	LAPŲ	
	1	1	



0	2020 01	LAIDOS STATUSAS: KEITIMO PRIEŽASTIS (JEI TAIKOMA)	
LAIDA	IŠLEIDIMO DATA		
KVAL. PAT. DOK. NR.			STATINIO PROJEKTO PAVADINIMAS LIETUVOS JŪRŲ MUZIEJAUS ADMINISTRACINIO PASTATO (UNIK. NR. 2198-0004-6349) SMILTYNĖS G. 2, KLAIPĖDOJE, REKONSTRAVIMO IR PASKIRTIES KEITIMO IŠ ADMINISTRACINĖS (7-2) Į KULTŪROS PASKIRTIES PASTATĄ (7.10), PRITAIKANT JŪRŲ GAMTOS IR JŪRINĖS KULTŪROS PAVELDO ATVIROSIOS PRIEIGOS CENTRO VIEŠOSIOMS REIKMĖMS, PROJEKTIŲ PASIŪLYMAI
36895	PV	Agnė Šatinskienė	DOKUMENTO PAVADINIMAS
A583	PDV	Astijus Taujanskas	FASADO SPRENDIMAS - ŽALVARIO SKARDA
	Arch.	Eglė Andriuškevičiūtė	VARIANTAS - 2
LT	UŽSAKOVAS (STATYTOJAS):		DOKUMENTO ŽYMUO
	BĮ LIETUVOS JŪRŲ MUZIEJUS		092019-1-PP-B-08
		LAPAS	LAPŲ
		1	1



0	2020 01	LAIDOS STATUSAS: KEITIMO PRIEŽASTIS (JEI TAIKOMA)	
LAIDA	IŠLEIDIMO DATA		
KVAL. PAT. DOK. NR.			STATINIO PROJEKTO PAVADINIMAS LIETUVOS JŪRŲ MUZIEJAUS ADMINISTRACINIO PASTATO (UNIK. NR. 2198-0004-6349) SMILTYNĖS G. 2, KLAIPĖDOJE, REKONSTRAVIMO IR PASKIRTIES KEITIMO IŠ ADMINISTRACINĖS (7-2) / KULTŪROS PASKIRTIES PASTATĄ (7.10), PRITAİKANT JŪRŲ GAMTOS IR JŪRINĖS KULTŪROS PAVELDO ATVIROSIŲ PRIEIGOS CENTRO VIEŠOSIOMS REIKMĖMS, PROJEKTIŲ PASIŪLYMAI
36895	PV	Agnė Šatinskienė	DOKUMENTO PAVADINIMAS
A583	PDV	Astijus Taujanskas	FASADO SPRENDIMAS - VARIO SKARDA
	Arch.	Eglė Andriuškevičiūtė	VARIANTAS - 3
LT	UŽSAKOVAS (STATYTOJAS):		DOKUMENTO ŽYMUO
	BĮ LIETUVOS JŪRŲ MUZIEJUS		092019-1-PP-B-09
		LAPAS	LAPŲ
		1	1



0	2020 01	LAIDOS STATUSAS: KEITIMO PRIEŽASTIS (JEI TAIKOMA)	
LAIDA	IŠLEIDIMO DATA		
KVAL. PAT. DOK. NR.			STATINIO PROJEKTO PAVADINIMAS LIETUVOS JŪRŲ MUZIEJAUS ADMINISTRACINIO PASTATO (UNIK. NR. 2198-0004-6349) SMILTYNĖS G. 2, KLAIPĖDOJE, REKONSTRAVIMO IR PASKIRTIES KEITIMO IŠ ADMINISTRACINĖS (7-2) / KULTŪROS PASKIRTIES PASTATĄ (7.10), PRITAİKANT JŪRŲ GAMTOS IR JŪRINĖS KULTŪROS PAVELDO ATVIROSI PRIEIGOS CENTRO VIEŠOSIOMS REIKMĖMS, PROJEKTIŲ PASIŪLYMAI
36895	PV	Agnė Šatinskienė	DOKUMENTO PAVADINIMAS
A583	PDV	Astijus Taujanskas	FASADO SPRENDIMAS - OKSIDUOTO VARIO SKARDA
	Arch.	Eglė Andriuškevičiūtė	VARIANTAS - 4
LT	UŽSAKOVAS (STATYTOJAS):		DOKUMENTO ŽYMUO
	BĮ LIETUVOS JŪRŲ MUZIEJUS		092019-1-PP-B-10
		LAPAS	LAPŲ
		1	1



0	2020 01		
LAIDA	IŠLEIDIMO DATA	LAIDOS STATUSAS. KEITIMO PRIEŽASTIS (JEI TAIKOMA)	
KVAL. PAT. DOK. NR.			STATINIO PROJEKTO PAVADINIMAS Lietuvos jūrų muziejaus administracinio pastato (Unik. Nr. 2198-0004-6249), Smiltynės g. 2, Klaipėdoje, rekonstravimo ir paskirties keitimo iš administracinės [7.2] į kultūros paskirties pastatą [7.10], pritaikant jūrų gamtos ir jūrinės kultūros paveldo atviros prieigos centro viešosioms reikmėms, projektiniai pasiūlymai
36895	PV	Agnė Šatinskienė	DOKUMENTO PAVADINIMAS
A583	PDV	Astijus Taujanskas	VIZUALIZACIJA SU GRETIMYBĖMIS
	ARCH	Eglė Andriuškevičiūtė	
LT	UŽSAKOVAS (STATYTOJAS): BĮ LIETUVOS JŪRŲ MUZIEJUS		DOKUMENTO ŽYMUO 092019-1-PP-B- 11
		LAPAS	LAPŲ
		1	1

