

STATYTOJAS: VILNIAUS SAVIVALDYBĖS ADMINISTRACIJA
UŽSAKOVAS: UAB "INVESTMIRA"
PROJEKTO PAVADINIMAS: POŽEMINĖS PĖSČIŲJŲ PERĖJOS PO KONSTITUCIJOS PR., VILNIUJE,
TIES PASTATU KONSTITUCIJOS PR. 18B, REKONSTRAVIMO PROJEKTAS
PROJEKTO ETAPAS: PROJEKTINIAI PASIŪLYMAI
BYLOS ŽYMUO: AN.SDL016D-3.21-03-16-01-PP

PROJEKTUOTOJAS: UAB "ARCHINOVA"
DIREKTORIUS: ALEKSANDRAS GVILDYS
PROJEKTO VADOVAS: ALEKSANDRAS GVILDYS (atest. Nr. 1869)
PROJEKTO VADOVO ASISTENTĖ: SANDRA PAŠKEVIČIENĖ (atest. Nr. 27183, 0361)
PROJEKTO DALIES VADOVAS: DONATAS ŽVIRBLIS (atest. Nr. A 1990)

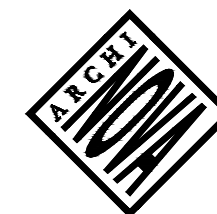

Vilnius
2021

BYLOS DOKUMENTŲ SUDĖTIES ŽINIARAŠTIS

DOKUMENTO ŽYMUO	LAPŲ SKAIČIUS	LAIDA	DOKUMENTO PAVADINIMAS
TEKSTINIAI DOKUMENTAI			
AN.SDL.16D-3.21-03-16-01-PP-BSR	1	0	Bendrieji statinio rodikliai
AN.SDL.16D-3.21-03-16-01-PP-AR	5	0	Aiškinamasis raštas
SCHEMOS/ BRĖŽINIAI			
AN.SDL.16D-3.21-03-16-01-PP-01	1	0	Sklypo planas
AN.SDL.16D-3.21-03-16-01-PP-02	1	0	Srautų schema
AN.SDL.16D-3.21-03-16-01-PP-03	1	0	Išlipimo paviljono planas
AN.SDL.16D-3.21-03-16-01-PP-04	1	0	Požeminės perėjos planas
AN.SDL.16D-3.21-03-16-01-PP-05	1	0	Pjūviai 1-1 ir A-A
AN.SDL.16D-3.21-03-16-01-PP-06	1	0	Pjūvis 2-2
AN.SDL.16D-3.21-03-16-01-PP-07	1	0	Rytų ir vakarų fasadai
VIZUALIZACIJOS			
AN.SDL.16D-3.21-03-16-01-PP-08	1	0	Vizualizacija 1
AN.SDL.16D-3.21-03-16-01-PP-09	1	0	Vizualizacija 2
AN.SDL.16D-3.21-03-16-01-PP-10	1	0	Vizualizacija 3
AN.SDL.16D-3.21-03-16-01-PP-11	1	0	Vizualizacija 4
AN.SDL.16D-3.21-03-16-01-PP-12	1	0	Vizualizacija 5
PRIDEDAMI DOKUMENTAI			
2021-04-20 Nr. A358-41/21(2.9.4.5E-INF)	3	-	Inžinerinio statinio projektinių pasiūlymų rengimo užduotis
2021-05-06 Nr. A51-40307/21(3.3.2.26E-INF)	2	-	Inžinerinių statinių projektų ir projektinių pasiūlymų vertinimo darbo grupės pasitarimo protokolo išrašas
2021-06-16 Nr. A655-526/21(2.3.3.14E-VMA)	2		VMSA Vyriausiojo miesto architekto skyriaus Kultūros paveldo apsaugos poskyrio pritarimas projektiniams pasiūlymams

BENDRIEJI STATINIO RODIKLIAI

Pavadinimas	Mato vienetas	Kiekis prieš rekonstravimą	Kiekis po rekonstravimo	Pastabos
I. SKLYPAS				
1. sklypo plotas	m ²	-	-	
2. sklypo užstatymo intensyvumas	koef.	-	-	
3. sklypo užstatymo tankis	%	-	-	
II. KITI TRANSPORTO STATINIAI				
1. Paskirties rodikliai (požeminė perėja)	-	-	-	ypatingasis
2. Bendrasis plotas:*	m ²	644,29	649,72	
3. Pagrindinis plotas:*	m ²	637,58	630,98	
4. Pagalbinis plotas:*	m ²	6,71	18,74	
5. Pastato tūris*	m ³	-	-	
6. Aukštų skaičius	vnt.	-	-	
7. Pastato aukštis*	m	-	4,12	
8. Energinio naudingumo klasė	-	-	-	
9. Pastato (patalpų) akustinio komforto sąlygų klasė	-	-	-	

* Žvaigždute pažymėti rodikliai apskaičiuojami vadovaujantis Nekilnojamojo turto kadastrinių matavimų ir kadastro duomenų surinkimo taisyklėmis, kurias tvirtina Lietuvos Respublikos žemės ūkio ministras. Baigus statybą ir atlikus kadastrinius matavimus šie rodikliai gali turėti neesminių nukrypimų

Projektuotojas	Kvalifikaciją patvirtinančio dokumento Nr.	Pareigos	Vardas, pavardė	Parašas
UAB „Archinova“	AM atest. Nr. A 1869	Projekto vadovas	Aleksandras Gvildys	

AIŠKINAMASIS RAŠTAS

PAGRINDINIAI DUOMENYS

Statytojas

Vilniaus miesto savivaldybės administracija

Projekto pavadinimas

Požeminės pėsčiųjų perėjos po Konstitucijos pr., Vilniuje, ties pastatu Konstitucijos pr. 18B, rekonstravimo projektas

Statinio statybos vieta

Konstitucijos pr. 3A, Vilnius

Statinio paskirtis

Vadovaujantis STR 1.01.03:2017 „Statinių klasifikavimas“ - susisiekimo komunikacijos: „8.6. **kiti transporto statiniai** – tiltai, viadukai, estakados, pėsčiųjų tiltai, **tuneliai**, kelių pralaidos, lynų keliai, atraminės sienelės, praginos, triukšmą slopinančios sienelės, gyvūnijos atitvarai, platformos, pervažos, užtveriamieji statiniai ir įrenginiai, pridengtos ir požeminės perėjos, (išskyrus nurodytus 8.1 ir 8.3 punktuose) ir kiti, kurie nėra pastatai.“

Statybos rūšis

Rekonstravimas

Statinio kategorija

Ypatingasis statinys

Kultūros paveldo objektų duomenys

Projekto sprendiniai patenka į Vilniaus senamiesčio (16073) apsaugos zoną ir Vilniaus senojo miesto ir priemiesčių archeologinę vietovę (25504) .

ESAMA STATINIO ARCHITEKTŪRINĖ PADĖTIS

Statinio geografinė vieta

Požeminė pėsčiųjų perėja yra po Konstitucijos pr., ties statomu pastatu Konstitucijos pr. 18B, Vilniuje.

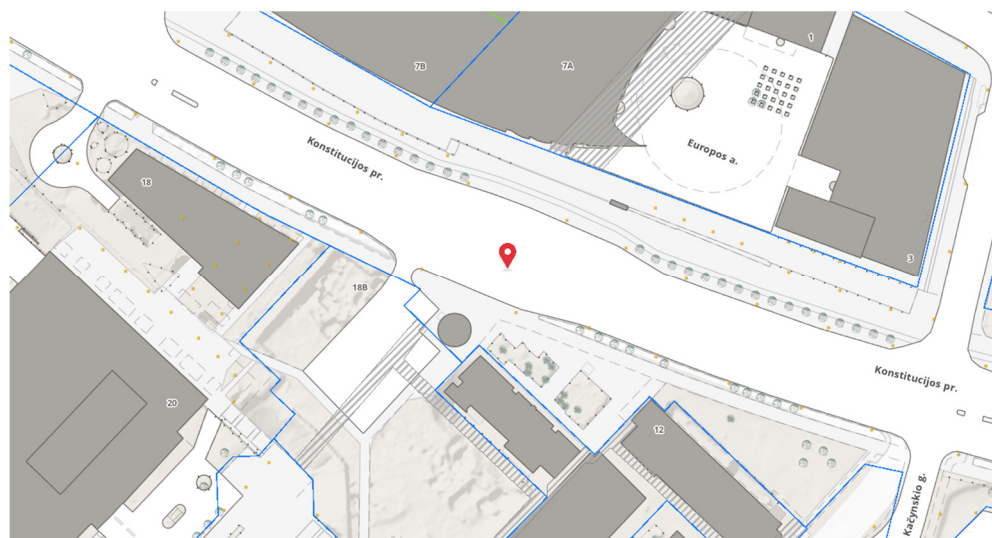

Esama statinio fotofiksacija:



PROJEKTINIAI SPRENDINIAI

Reikalavimai statiniui

Pagal Vilniaus miesto savivaldybės administracijos 2021-04-20 išduotą Inžinerinio statinio projektinių pasiūlymų rengimo užduotį Nr. A358-41/21(2.9.4.5E-INF) numatyta atlikti šiuos darbus:

- rekonstruoti esamą požeminę pėsčiųjų perėją, tenkinančią STR 2.06.04:2014 „Gatvės ir vietinės reikšmės keliai. Bendrieji reikalavimai“, TR 2.01:2019 „Automobilių kelių ir geležinkelio tiltų ir tunelių projektavimas“;
- parinkti estetiškas, kokybiškas, aplinkoje derančias medžiagas. Įrengiamų konstrukcijų kompozicija ir santykis su aplinka privalo derėti prie konteksto;
- susisiekimo sistemos dizaino detalės, elementų pločiai, skerspjūviai turi išlaikyti vieningus funkciškai pagrindžiamus parametrus.
- sprendiniai turi atitikti universalaus dizaino principus ir žmonių su negalia poreikius.

Projektuojami tūriniai, planiniai sprendiniai

Šiuo projektu rekonstruojama požeminės perėjos dalis, esanti ties statomu administraciniu pastatu Konstitucijos pr. 18B. Esama apleista požeminės perėjos ties pastatu Konstitucijos pr. 18B laiptų stoginė su apskritimo formos prekybos kiosku yra griaujami. Projektuojamas naujas modernus netaisyklingos formos tūris – laiptų stoginė, kurios didžioji dalis, siekiant kuo daugiau „įleisti“ natūralios šviesos į požeminę perėją dengiama stiklo atitvaromis. Sukuriamas kontekstualus statinys, kokybiškai papildantis esamą urbanistinį audinį, derinamas prie esamo konteksto bei naujai statomo administracinio pastato Konstitucijos pr. 18B. Rekonstruojama požeminė perėja sujungiama su statomo administracinio pastato -1 aukšto požemine dalimi – automobilių saugykla, su vertikaliu patekimu į antžeminę statomo administracinio pastato atrijuminę dalį ar tiesioginiu išėjimu į lauką sujungiant pėsčiųjų infrastruktūrą nuo Baltojo tilto, taip užtikrinant sklandų pėsčiųjų srautų judėjimą. Ant naujai projektuojamų laiptų numatyti bėgeliai dviračiams.



Liftai

Esamas liftas prie laiptų ties naujai statomu pastatu Konstitucijos pr. 18B išardomas. Prie naujai formuojamo san. mazgų bloko įrengiamas naujas liftas, pritaikytas žmonėms su negalia. Antras liftas, esantis prie laiptų ties prekybos centru „Europa“ – nekeičiamas, nes nepatenka į numatytas rekonstravimo projekto ribas.

WC patalpos

Požeminėje pėsčiųjų perėjoje prie laiptų ties pastatu Konstitucijos pr. 18B formuojamas san. mazgų blokas, kuriame projektuojama po atskirus vyrų ir moterų tualetus, atskira WC patalpa, pritaikyta žmonėms su negalia, bei valytojos patalpa.

Moterų asmens higienos kabinos (bidė ar higieniniai dušai) neprojektuojami, nes statinyje nedirbs daugiau kaip 14 moterų.

WC patalpose, valytojos patalpoje įrengiamos drėgmei atsparios pakabinamos lubos, akmens masės plytelių grindys, keraminių plytelių sienos, santechnikos įranga.

Komercinės patalpos

Dalis esamų komercinių patalpų yra išardoma, o jų vietoje formuojamas san. mazgų blokas su praplėsta pėsčiųjų dalimi prieš jį. Išardytų komercinių patalpų plotas atkuriamas suformuojant didesnę komercinę patalpą greta buvusio lifto bei atskirai projektuojamo antžeminėje dalyje prekybinio kiosko sąskaita. Esamos komercinės patalpos nuo bendrų perėjos patalpų yra atskirtos stiklinėmis atitvaromis – vitrinomis, kurios paliekamos esamos.

Bendros perėjos patalpos

Rekonstravimo zonos ribose esančios bendros pagrindinės patalpos yra tvarkomos. Esamos perėjos sienų plytelės, akmens masės plytelių grindys išsaugomos, nuvalomos nuo purvo ir dulkių. Atnaujintoje dalyje įrengiamos naujos pakabinamos lubos.

Žmonių su negalia poreikių užtikrinimas

Rekonstruojant požeminę perėją, kad būtų patenkinti neįgaliųjų specifiniai poreikiai, vadovautasi STR 2.02.02:2004 „Visuomeninės paskirties pastatai“, STR 2.03.01:2019 „Statinių prieinamumas“, ISO 21542:2011 „Pastatų statyba. Užstatytos aplinkos prieinamumas ir naudojamumas“, ISO 23599:2012 „Pagalbinės priemonės neregiam ir silpnaregiams. Taktiniai vaikščiojamojo paviršiaus indikatoriai“, universalaus dizaino rekomendacijomis.

Pėsčiųjų takai, vedantys į rekonstruojamą požeminę perėją, grįsti lygia lieto betono danga be išsikišusių paviršių su nuolydžiais, neviršijančiais 5%, o jų pločiai ne mažesni už 1,2 m. Pėsčiųjų takuose prieš lygio ar krypties pasikeitimus ir susikirtimų su gatvių važiuojamąja dalimi bei kitomis kliūtimis vietose įrengiami specialiujų savybių įspėjamieji paviršiai ir vedlinijos neregiam. Kojų valymo įtaisai įgilinti su dangos paviršiumi.

Rekonstruojamos požeminės pėsčiųjų perėjos patalpos suprojektuotos taip, kad žmonės su negalia gali į jas laisvai patekti ir jose laisvai judėti ir naudotis bendromis patalpomis. Durys projektuojamos be slenksčių arba su paslėptu slenksčiu, aukščių skirtumai - ne aukštesni kaip 20 mm. Visos durys vežimėlio judėjimo keliuose įrengiamos taip, kad durų plotis jas atidarius, matuojant tarp varčios ir staktos vidaus, turi būti ne mažesnis kaip 850 mm. Koridoriai, praėjimai, projektuojami ne siauresni kaip 1500 mm. Grindų dangos projektuojamos lygios, kietos, neslidžios.

Rekonstruojamame statinyje naujai įrengiamas liftas patekimui į požeminę pėsčiųjų perėją, pritaikytas žmonėms su negalia. Priešais liftą numatyta ne mažesnė nei 1500 x 1500 mm, neskaitant



tako pločio, laisva aikštelė. Lipto durys ne siauresnės nei 850 mm pločio. Ant lifto iškvietimo ir valdymo prietaisų esančią informaciją bei ženklus numatoma pateikti taktiline forma - Brailio raštu. Lipto iškvietimo ir valdymo mygtukai turi būti sumontuoti 800-1100 mm aukštyje nuo grindų. Ant lifto kabinos sienų 900 mm aukštyje nuo grindų numatoma įrengti turėklus.

Prieš laiptus, pandusus, bet kokius kitus aukščio pasikeitimus, kolonas bei kitas kelyje esančias kliūtis statinyje įrengiami įspėjamieji paviršiai. ŽN pritaikytų laiptų paviršius turi būti kietas, šiurkštus, neslidus.

Durys į žmonėms su negalia pritaikytą tualetų kabiną įrengiamos taip, kad jomis būtų patogų naudotis žmonėms su negalia. Žmonėms su negalia pritaikytos kabinos dydis projektuojamas toks, kad, sumontavus būtinus prietaisus (unitazą, kriauklę, dušą ir kt.), kabinoje lieka laisvas 1500 mm skersmens plotas vežimėliui apsisukti. Unitazai žmonėms su negalia tualetuose suprojektuoti taip, kad iš vieno jo šono liktų ne siauresnis kaip 900 mm tarpas vežimėliui pastatyti. Unitazas turi būti pastatytas ne arčiau kaip 300 mm iki šoninės sienos ar pertvaros. Unitazo viršus turi būti 430 - 520 mm aukštyje nuo grindų paviršiaus. Šalia unitazo ant kabinos sienos 1000 - 1200 mm nuo grindų paviršiaus būtina pritvirtinti 2-3 kablius (viršutiniams drabužiams, ramentams ar krepšiui pakabinti). Abipus unitazo 800 - 900 mm aukštyje nuo grindų turi būti įrengti atlenkiami ar pasukami horizontalūs turėklai su alkūnramsčiais. Ant kabinos sienos būtina įrengti lanksčią dušo žarną su dušo galvute, grindyse - angą vandeniui išbėgti. Žmonėms su negalia pritaikytos kabinos durys turi atsiderėti į išorę. Abipus žmonėms su negalia pritaikyto praustuvo 800 - 900 mm aukštyje reikia pritvirtinti turėklus. Sanitarinėse patalpose, pritaikytose žmonėms su negalia, veidrodžiai turi būti pakabinti taip, kad apatinė atspindžio paviršiaus briauna būtų ne aukščiau kaip 850 mm nuo grindų paviršiaus. Rankšluosčius, rankų džiovintuvus, popieriaus, muilo laikiklius ir kitus elementus būtina kabinti 850 - 1200 mm aukštyje nuo grindų. Žmonių su negalia sanitarinėse patalpose projektuojamas pagalbos iškvietimo signalas. Pagalbinio signalo aktyvavimo įrenginys turi būti raudonos spalvos, pritvirtintas 100 mm virš grindų. Šalia jo įrengiami du 50 mm skersmens traukiamieji žiedai, vienas – laido gale, o kitas – 800 mm – 1000 mm aukštyje.

Statinio konstrukcijų sprendimai ir statinio medžiagiškumas

Požeminės perėjos antžeminė dalis projektuojama metalo konstrukcijų, prie kurių tvirtinami grūdinto stiklo lakštai, kurie padidina natūralios šviesos kiekį į požeminę perėją, bei apdailinės plokštės.

TERITORIJOS PAVELDOSAUGINĖ ANALIZĖ

Projekto sprendiniai patenka į Vilniaus senamiesčio (16073) apsaugos zoną ir Vilniaus senojo miesto ir priemiesčių archeologinę vietovę (25504).

Vilniaus senamiesčio (u.k. 16073) ir Vilniaus senojo miesto ir priemiesčių archeologinės vietovės (u.k. 22504) teritorijose saugomas kultūrinis sluoksnis, todėl projektuojamame sklype atliekant bet kokius grunto judinimo darbus būtina atlikti žvalgomuosius archeologinius tyrimus.

Projekto sprendiniai neprieštarauja Vilniaus senamiesčio u.k. 16073 apsaugos zonos laikinajam reglamentui, teritorijoje galiojantiems ir veikas joje reglamentuojantiems teisės aktams, nekilnojamojo kultūros paveldo apsaugos specialiojo plano reikalavimams.

Vilniaus senamiesčio teritorijos apsaugos zonos brėžinio fragmentas:

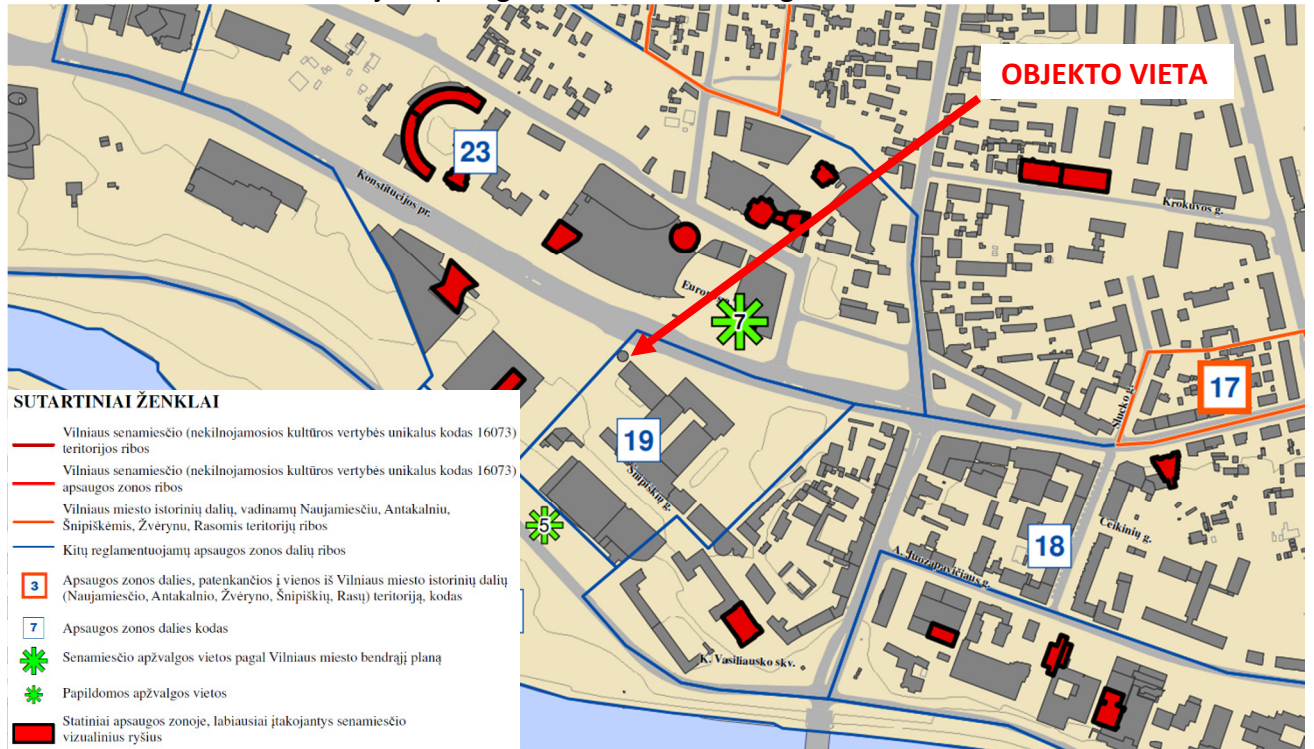

Kodas	Vilniaus senamiesčio apsaugos zonos dalies pavadinimas	Urbanistinės struktūros saugojimo - kaitos skalė	Rekomenduojamas morfotipas	Rekomenduojamas maksimalus pastatų aukštis
19	Šnipiškės - apsaugos zonos dalis su dominuojančiais naujadarais - Senamiesčio gretinomybė	Galimas urbanistinės struktūros vystymas, išsaugant gamtos ir užstatymo silueto santykį, galimos vertikalios dominantės, formuojant "urbanistinės kalvos" pietinį šlaitą.	perimetris reguliarus (į vakarus nuo Rinktinės g.); naujai formuojami užstatymo principai prie Konstitucijos pr. naujai formuojami užstatymo principai (į rytus nuo Rinktinės g.)	iki 25 m, įvertinant esamą aplinkinio užstatymo morfotipą iki 35 m, formuojama aukštybinių pastatų zona – neviršijant maksimalaus greta esamo aukštumo ir išlaikant "urbanistinės kalvos" pietinio šlaito formavimo principus iki 35 m prie Šeimyniškių g.

Projektuotojas	Kvalifikaciją patvirtinančio dokumento Nr.	Pareigos	Vardas, pavardė	Parašas
UAB „Archinova“	AM atest. Nr. A 1869	Projekto vadovas	Aleksandras Gvildys	

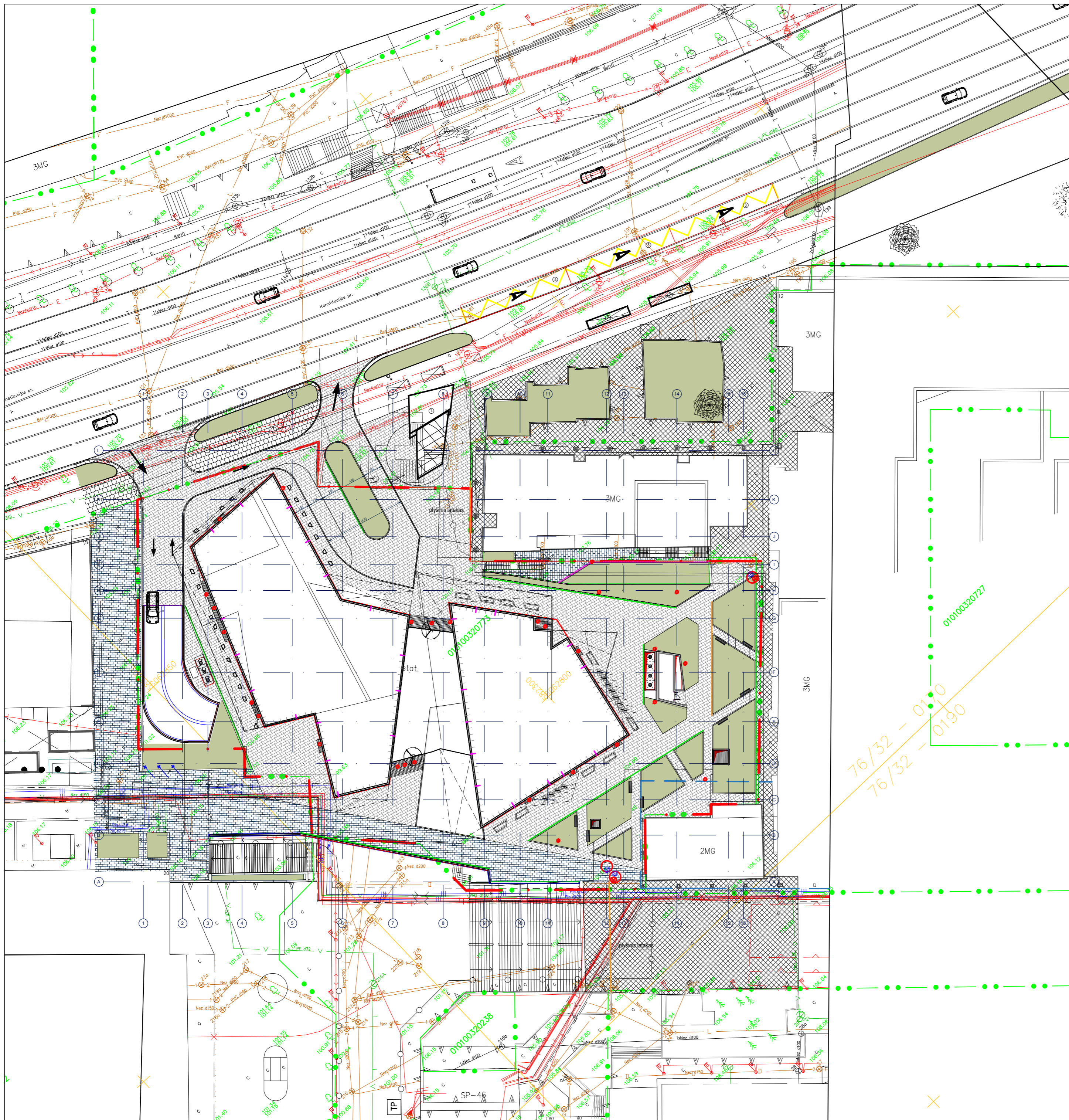

DANGŲ PLANAS

EKSPLIKACIJA	
	BETONINĖS TAMSIOS TRINKELĖS \ CONCRETE DARK PAVING BRICKS
	ŠVIESIAI PILKO GRANITO TRINKELĖS \ LIGHT GRANITE PAVING BRICKS
	ŽELDYNAI \ GRASS, PLANTS
	ESAMOS BETONO PLYTELĖS \ EXISTING CONCRETE PAVING TILES
	ESAMOS BETONO PLYTELĖS \ EXISTING CONCRETE PAVING TILES
	KOJŲ VALYMO GROTELĖS \ ENTRANCE GRATINGS

	SKLYPO RIBA \ SITE BOUNDARY
	POŽEMINĖS AUTOMOBILIŲ SAUGYKLOS RIBOS \ UNDERGROUND LEVEL BOUNDARY
	KAIMYNNĖ SKLYPO RIBA \ NEIGHBORHOOD SITE BOUNDARY

EKSPLIKACIJA	
1.	IŠLIPIMAS IŠ POŽEMINĖS PERĖJOS
2.	LAUKIMO PAVILJONAI
3.	AUTOBUSŲ SUSTOJIMO VIETA

AUKŠČIŲ SISTEMA LAS07
KOORDINACIJŲ SISTEMA LKS-1994

Pareigos	Pavardė	Parašas	D.Salkauskas individuali veikla
Vykdytojas			
Evaluacijos pažymėjimo Nr.: 1627-521			Objektas: Vilnius, Konstitucijos pr. Nr.: 18B
Individualios veiklos pažymėjimo Nr.: 726109			
Paraiškos Nr.: 298670			Brėžinys: Inžinerinis topografinis planas
Užsakovas	Mastelis	Lapų sk.	Lapo Nr.
	500	1	1
Geodezinis planas suderintas ir integruotas TOPD, unikalus Nr.			Data 2021-05-04

0	2021 04	STATYBĄ LEIDŽIANČIO DOKUMENTO GAVIMUI	
LAIDA	IŠLEIDIMO DATA	LAIDOS STATUSAS, KEITIMO PRIEŽASTIS (JEI TAIKOMA)	
KVAL. PATV. DOK. Nr.		Požeminės pėsčiųjų perėjos po Konstitucijos pr., Vilniuje, ties pastatu Konstitucijos pr. 18B, rekonstravimo projektas	
A 1869	PV	A. GVILDYS	Požeminė pėsčiųjų perėja
27183.0361	PV asist.	S. PAŠKEVIČIENĖ	
A 1990	PDV	D. ŽVIRBLIS	
			Sklypo planas M 1:500
			LAIDA
			0
LT	STATYTOJAS: Vilniaus miesto savivaldybė	A.SDL.16D-3.21-03-16-01-PP	LAPAS LAPŲ
			1 1

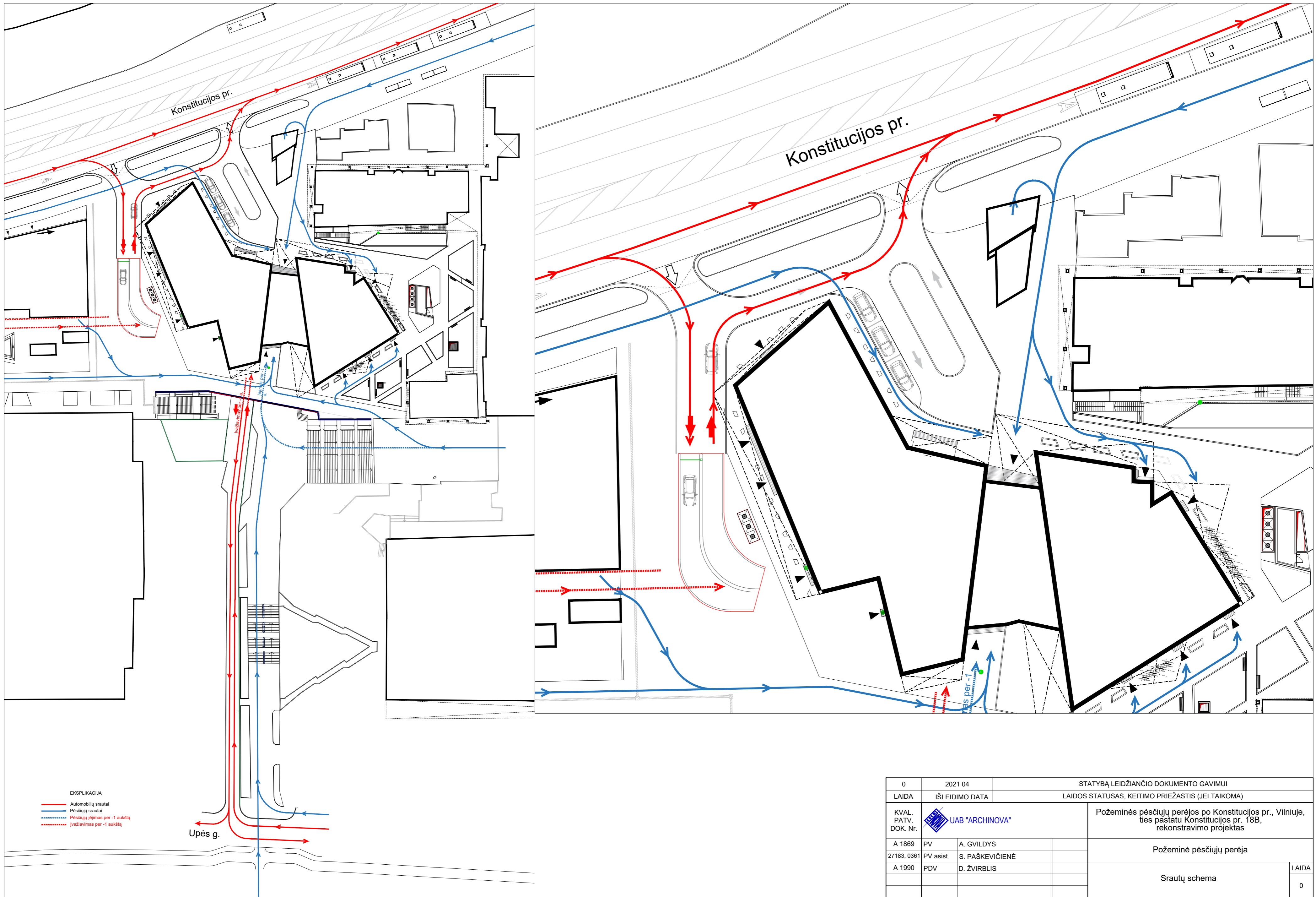

- EKSPLIKACIJA
- Automobilų srautai
 - Pėsčiųjų srautai
 - - - Pėsčiųjųėjimas per -1 aukštą
 - - - Įvažiavimas per -1 aukštą

Upės g.

Antžeminių srautų schema

0	2021 04	STATYBĄ LEIDŽIANČIO DOKUMENTO GAVIMUI	
LAIDA	IŠLEIDIMO DATA	LAIDOS STATUSAS, KEITIMO PRIEŽASTIS (JEI TAIKOMA)	
KVAL. PATV. DOK. Nr.		Požeminės pėsčiųjų perėjos po Konstitucijos pr., Vilniuje, ties pastatu Konstitucijos pr. 18B, rekonstravimo projektas	
A 1869	PV	A. GVILDYS	Požeminė pėsčiųjų perėja
27183, 0361	PV asist.	S. PAŠKEVIČIENĖ	
A 1990	PDV	D. ŽVIRBLIS	
			Srautų schema
			LAIDA
			0
LT		STATYTOJAS: Vilniaus miesto savivaldybė	A.SDL.16D-3.21-03-16-01-PP-02
			LAPAS LAPŲ
			1 1

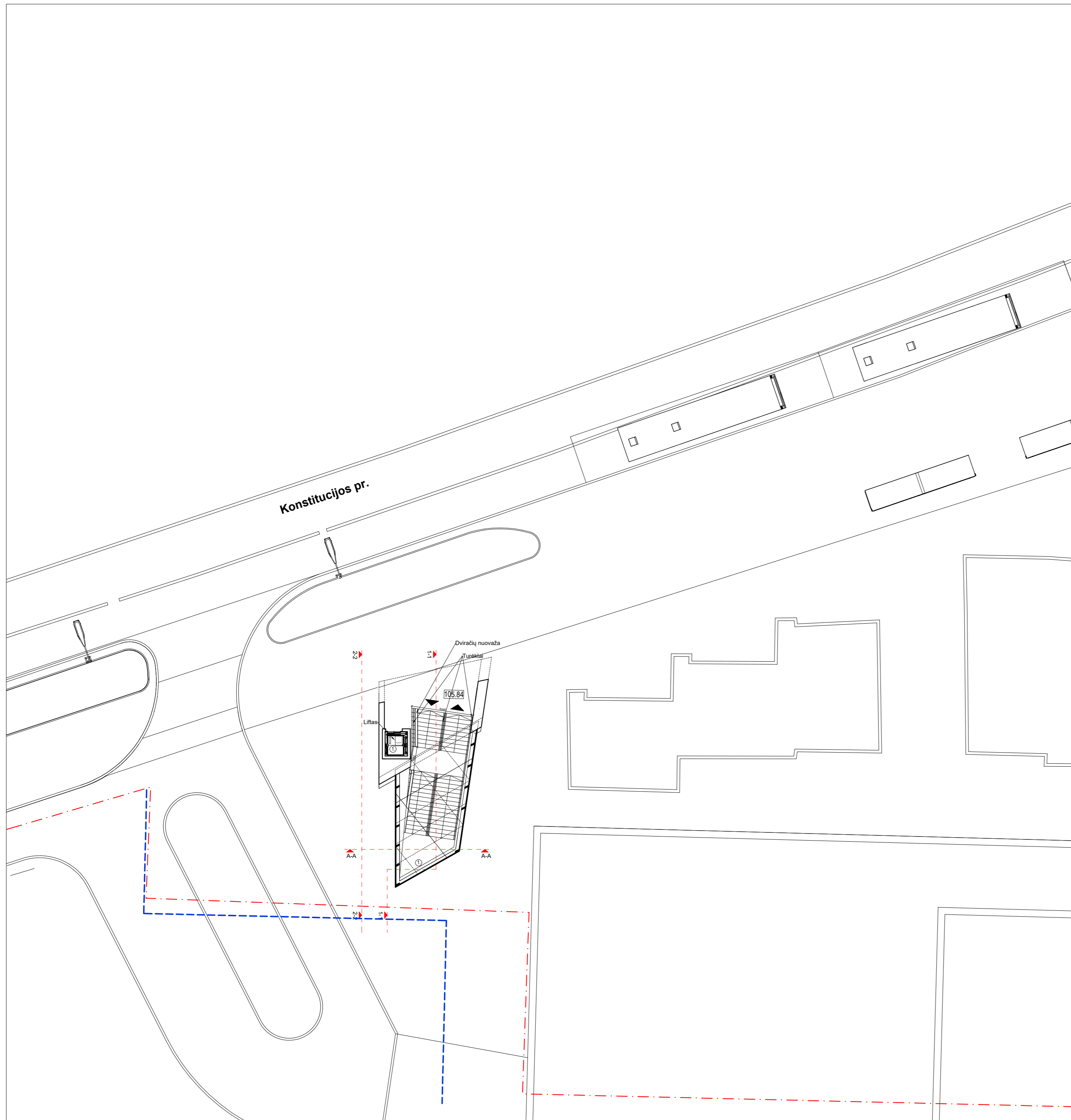

Konstitucijos pr.

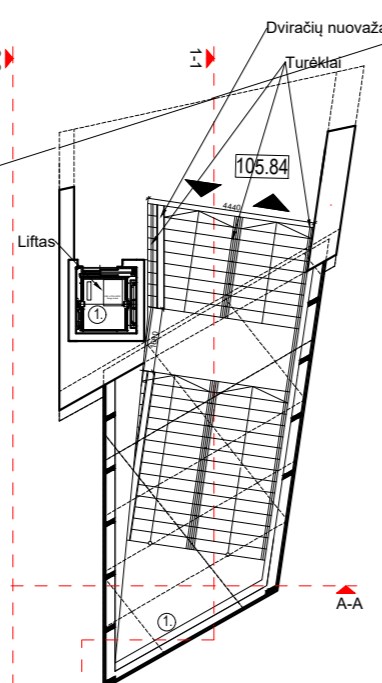

EKSPLIKACIJA	
	SKLYPO RIBA
	POŽEMINĖS AUTOMOBILIŲ SAUGYKLOS RIBOS
	ĮEJIMAI Į POŽEMINĘ PEREJĄ
1	LIFTAS

0	2021 04	STATYBĄ LEIDŽIANČIO DOKUMENTO GAVIMUI	
LAIDA	IŠLEIDIMO DATA	LAIDOS STATUSAS, KEITIMO PRIEŽASTIS (JEI TAIKOMA)	
KVAL. PATV. DOK. Nr.		Požeminės pėsčiųjų perėjos po Konstitucijos pr., Vilniuje, ties pastatu Konstitucijos pr. 18B, rekonstravimo projektas	
A 1869	PV	A. GVILDYS	Požeminė pėsčiųjų perėja
27183. 0361	PV asist.	S. PAŠKEVIČIENĖ	
A 1990	PDV	D. ŽVIRBLIS	
			Išlipimo paviljono planas M 1:200
			LAIDA
			0
LT	STATYTOJAS: Vilniaus miesto savivaldybė	A.SDL.16D-3.21-03-16-01-PP-03	LAPAS LAPŲ
			1 1

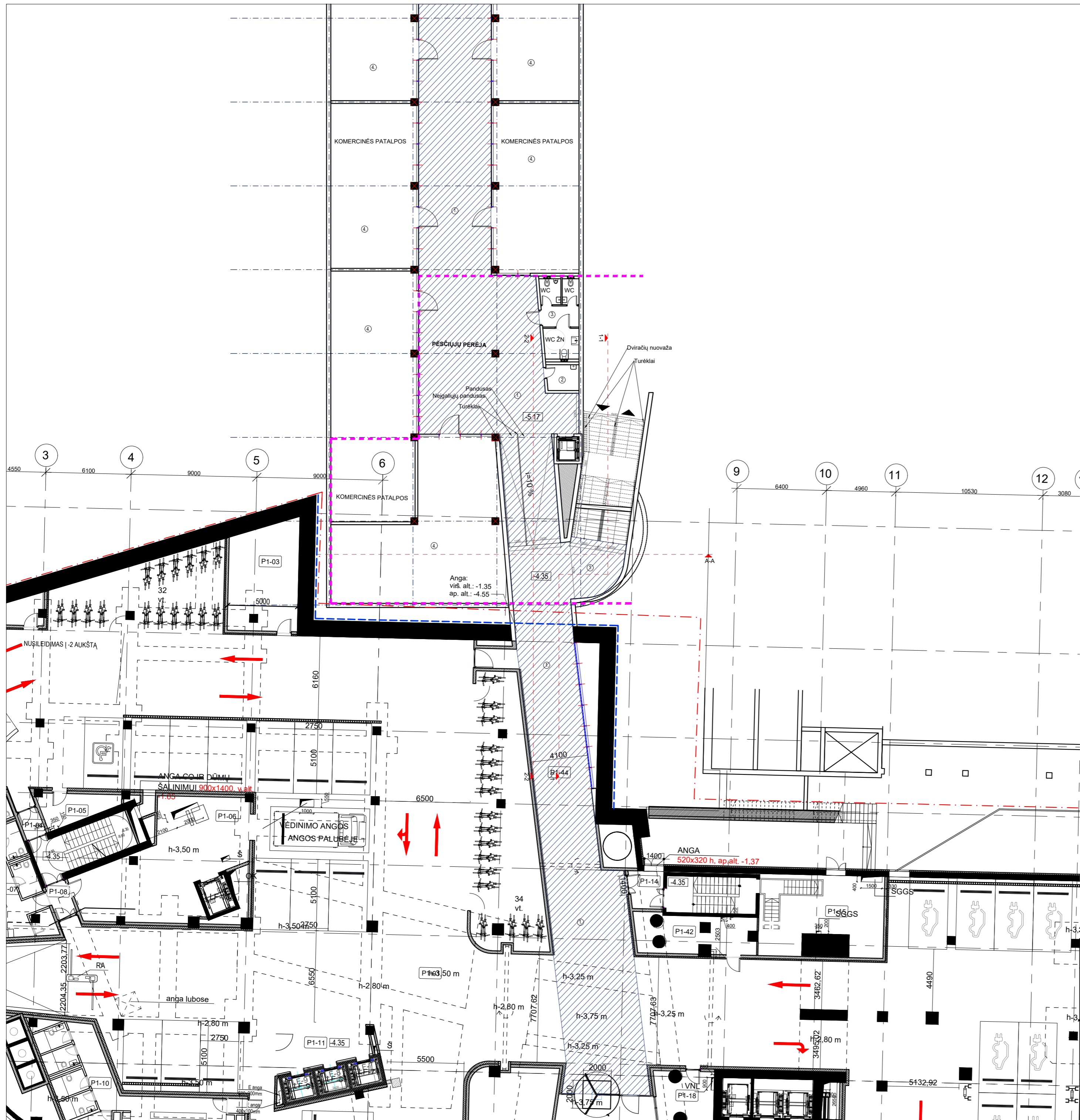

EKSPLIKACIJA	
	SKLYPO RIBA
	POŽEMINĖS AUTOMOBILIŲ SAUGYKLOS RIBOS
	DARBŲ RIBA
	ĮEJIMAI Į POŽEMINĖ PERĖJĄ
	PAGRINDINIAI ĮEJIMAI Į PASTATĄ
	POŽEMINIS INŽINERINIŲ TINKLŲ KOLEKTORIUS
	PĖSČIŲJŲ PERĖJA
PATALPŲ EKSPLIKACIJA	
1.	POŽEMINĖ PERĖJA
2.	PAGALBINĖ PATALPA
3.	SAN. MAZGAI
4.	ESAMOS KOMERCINĖS PATALPOS

0		2021 04		STATYBĄ LEIDŽIANČIO DOKUMENTO GAVIMUI	
LAIDA	ISLEIDIMO DATA	LAIDOS STATUSAS, KEITIMO PRIEŽASTIS (JEI TAIKOMA)			
KVAL. PATV. DOK. Nr.		Požeminės pėsčiųjų perėjos po Konstitucijos pr., Vilniuje, ties pastatu Konstitucijos pr. 18B, rekonstravimo projektas			
A 1869	PV	A. GVILDYS	Požeminė pėsčiųjų perėja		
27183, 0361	PV asist.	S. PAŠKEVIČIENĖ	Požeminės perėjos planas M 1:200		
A 1990	PDV	D. ŽVIRBLIS	LAIDA		
LT		STATYTOJAS: Vilniaus miesto savivaldybė	A.SDL.16D-3.21-03-16-01-PP-04		LAPAS LAPŲ 1 1

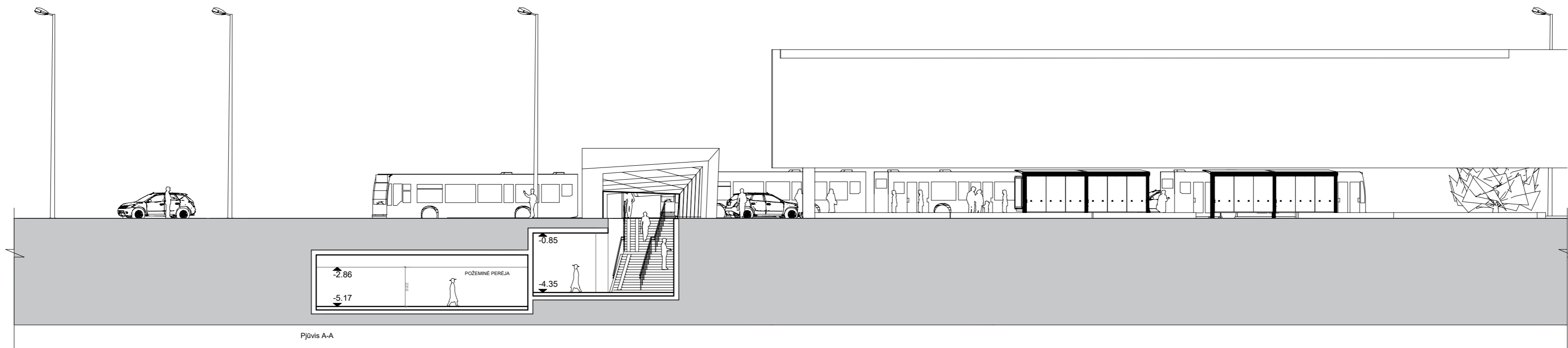

Pjūvis A-A

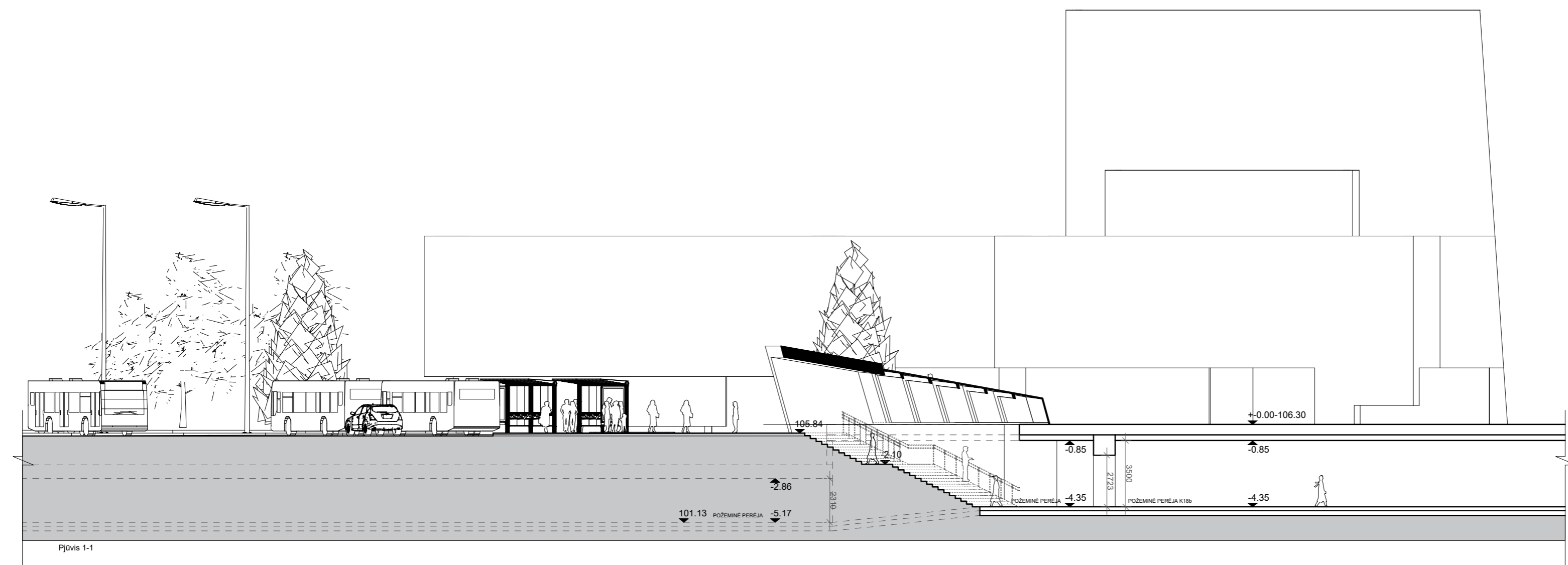

Pjūvis 1-1

0	2021 04	STATYBĄ LEIDŽIANČIO DOKUMENTO GAVIMUI			
LAIDA	IŠLEIDIMO DATA	LAIDOS STATUSAS, KEITIMO PRIEŽASTIS (JEI TAIKOMA)			
KVAL. PATV. DOK. Nr.	 UAB "ARCHINOVA"	Požeminės pėsčiųjų perėjos po Konstitucijos pr., Vilniuje, ties pastatu Konstitucijos pr. 18B, rekonstravimo projektas			
A 1869	PV	A. GVILDYS	Požeminė pėsčiųjų perėja		
27183, 0361	PV asist.	S. PAŠKEVIČIENĖ			
A 1990	PDV	D. ŽVIRBLIS			
			Pjūviai 1-1 ir A-A M 1:200	LAIDA	
				0	
LT	STATYTOJAS: Vilniaus miesto savivaldybė		A.SDL.16D-3.21-03-16-01-PP-05	LAPAS	LAPŲ
				1	1

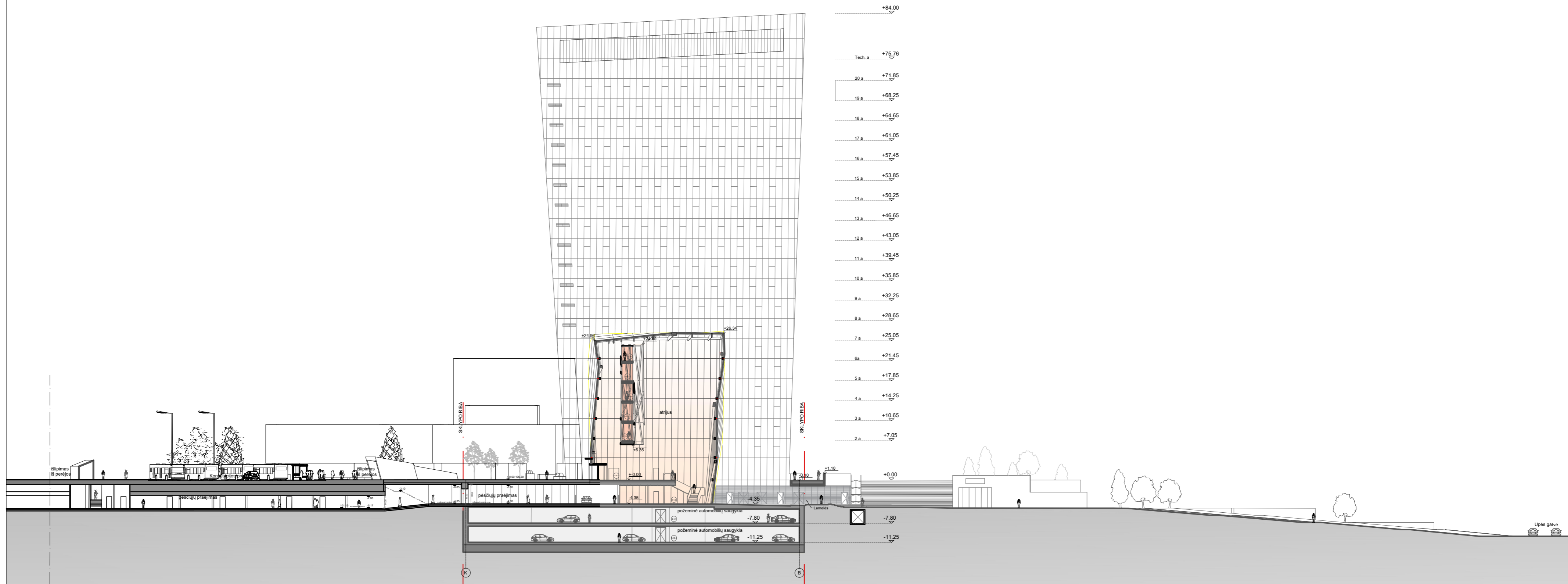

Požeminės perėjos išilginis pjūvis 2-2

0	2021 04	STATYBĄ LEIDŽIANČIO DOKUMENTO GAVIMUI			
LAIDA	IŠLEIDIMO DATA	LAIDOS STATUSAS, KEITIMO PRIEŽASTIS (JEI TAIKOMA)			
KVAL. PATV. DOK. Nr.		Požeminės pėsčiųjų perėjos po Konstitucijos pr., Vilniuje, ties pastatu Konstitucijos pr. 18B, rekonstravimo projektas			
A 1869	PV	A. GVILDYS	Požeminė pėsčiųjų perėja		
27183, 0361	PV asist.	S. PAŠKEVIČIENĖ			
A 1990	PDV	D. ŽVIRBLIS			
			Pjūvis 2-2 M 1:500	LAIDA	
				0	
LT	STATYTOJAS: Vilniaus miesto savivaldybė		A.SDL.16D-3.21-03-16-01-PP -06	LAPAS	LAPŲ
				1	1

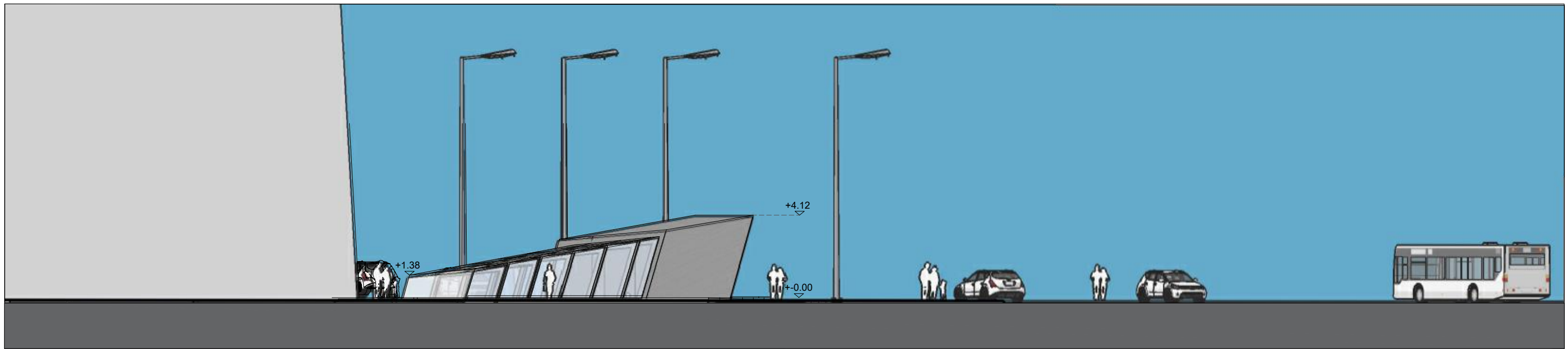

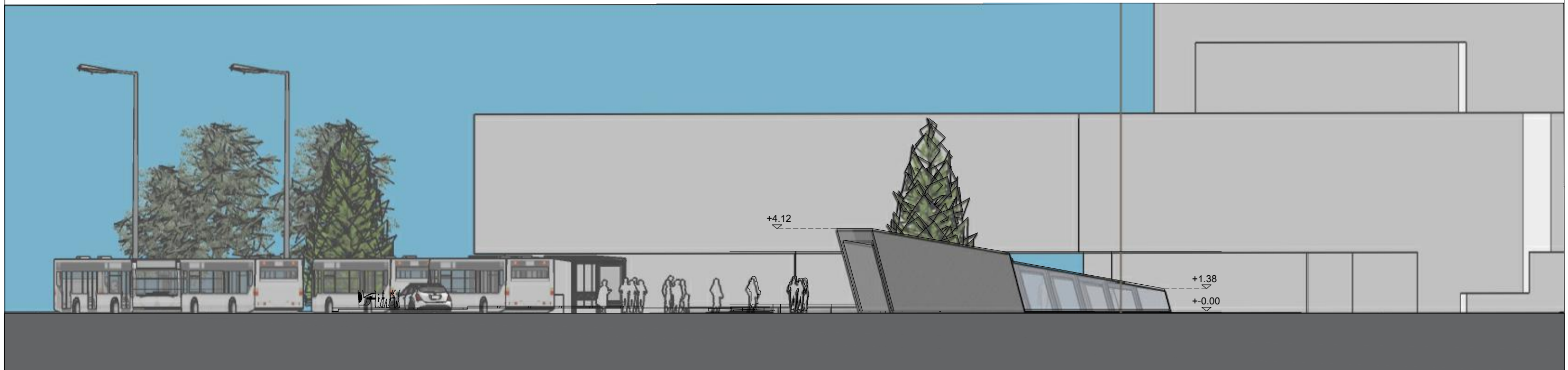

Rytų fasadas



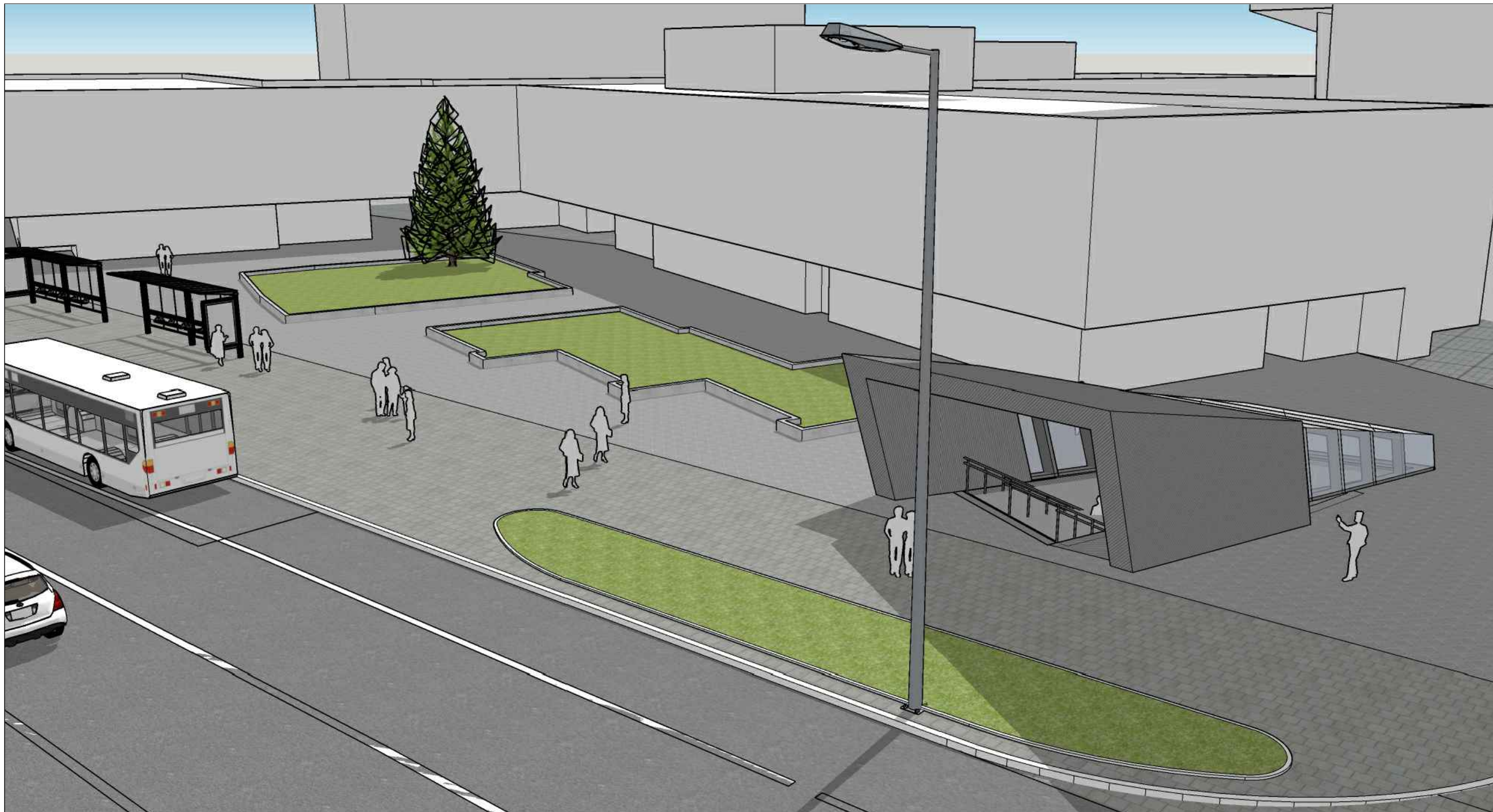

Vakarų fasadas

0	2021 04	STATYBĄ LEIDŽIANČIO DOKUMENTO GAVIMUI		
LAIDA	IŠLEIDIMO DATA	LAIDOS STATUSAS, KEITIMO PRIEŽASTIS (JEI TAIKOMA)		
KVAL. PATV. DOK. Nr.	 UAB "ARCHINOVA"	Požeminės pėsčiųjų perėjos po Konstitucijos pr., Vilniuje, ties pastatu Konstitucijos pr. 18B, rekonstravimo projektas		
A 1869	PV	A. GVILDYS	Požeminė pėsčiųjų perėja	
27183, 0361	PV asist.	S. PAŠKEVIČIENĖ		
A 1990	PDV	D. ŽVIRBLIS	Rytų ir vakarų fasadai 1:200	
			LAIDA	0
LT	STATYTOJAS: Vilniaus miesto savivaldybė		A.SDL.16D-3.21-03-16-01-PP-07	LAPAS 1
			LAPŲ	1

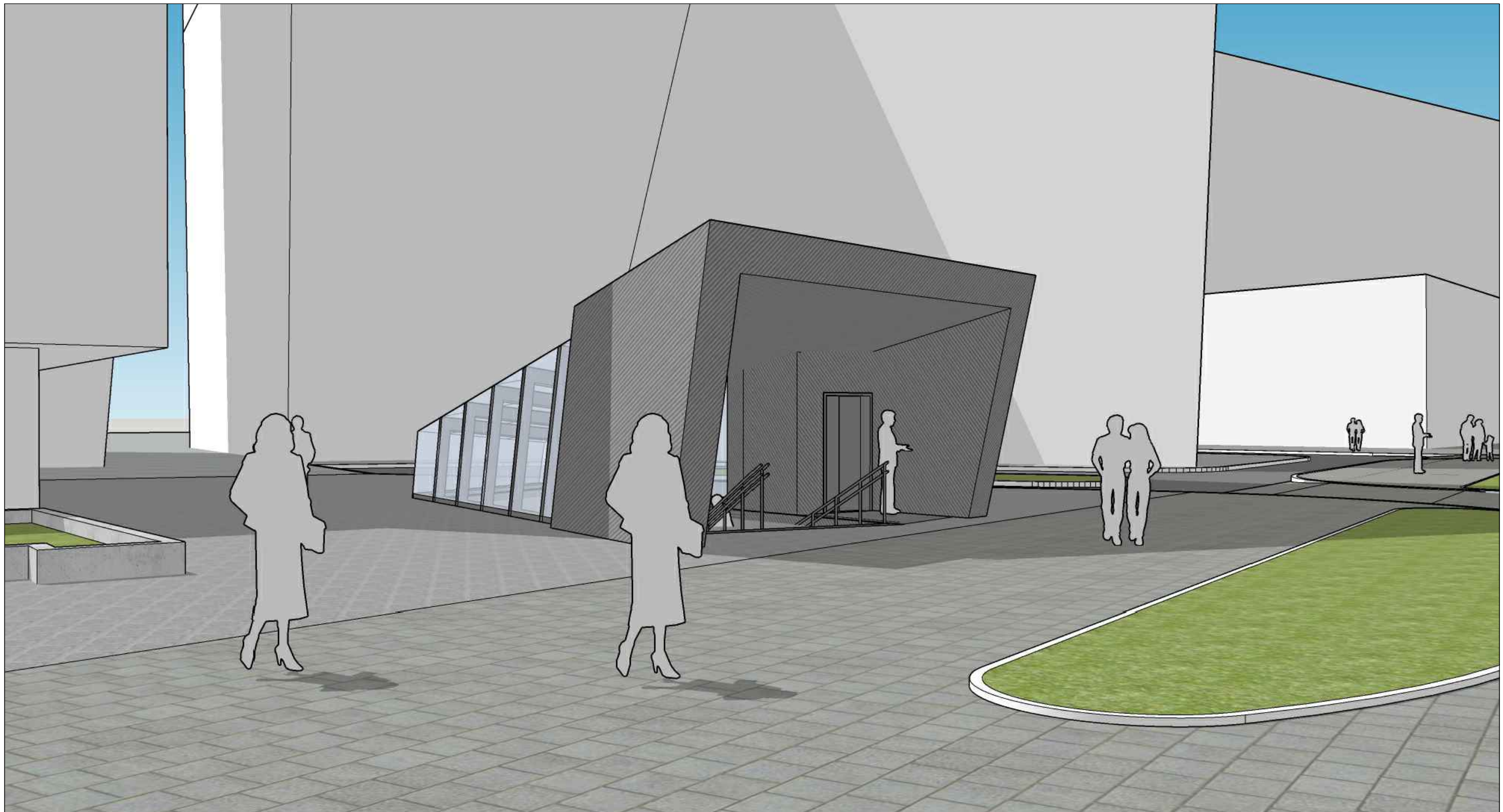

0	2021 04	STATYBĄ LEIDŽIANČIO DOKUMENTO GAVIMUI			
LAIDA	IŠLEIDIMO DATA	LAIDOS STATUSAS, KEITIMO PRIEŽASTIS (JEI TAIKOMA)			
KVAL. PATV. DOK. Nr.	 UAB "ARCHINOVA"	Požeminės pėsčiųjų perėjos po Konstitucijos pr., Vilniuje, ties pastatu Konstitucijos pr. 18B, rekonstravimo projektas			
A 1869	PV	A. GVILDYS	Požeminė pėsčiųjų perėja		
27183, 0361	PV asist.	S. PAŠKEVIČIENĖ			
A 1990	PDV	D. ŽVIRBLIS			
			Vizualizacija 1	LAIDA 0	
LT	STATYTOJAS: Vilniaus miesto savivaldybė		A.SDL.16D-3.21-03-16-01-PP-08	LAPAS 1	LAPŲ 1



0	2021 04	STATYBĄ LEIDŽIANČIO DOKUMENTO GAVIMUI		
LAIDA	IŠLEIDIMO DATA	LAIDOS STATUSAS, KEITIMO PRIEŽASTIS (JEI TAIKOMA)		
KVAL. PATV. DOK. Nr.	 UAB "ARCHINOVA"		Požeminės pėsčiųjų perėjos po Konstitucijos pr., Vilniuje, ties pastatu Konstitucijos pr. 18B, rekonstravimo projektas	
A 1869	PV	A. GVILDYS	Požeminė pėsčiųjų perėja	
27183, 0361	PV asist.	S. PAŠKEVIČIENĖ		
A 1990	PDV	D. ŽVIRBLIS		
			Vizualizacija 2	LAIDA 0
LT	STATYTOJAS: Vilniaus miesto savivaldybė		A.SDL.16D-3.21-03-16-01-PP-09	LAPAS 1
				LAPŲ 1



0	2021 04	STATYBĄ LEIDŽIANČIO DOKUMENTO GAVIMUI		
LAIDA	IŠLEIDIMO DATA	LAIDOS STATUSAS, KEITIMO PRIEŽASTIS (JEI TAIKOMA)		
KVAL. PATV. DOK. Nr.	 UAB "ARCHINOVA"	Požeminės pėsčiųjų perėjos po Konstitucijos pr., Vilniuje, ties pastatu Konstitucijos pr. 18B, rekonstravimo projektas		
A 1869	PV	A. GVILDYS	Požeminė pėsčiųjų perėja	
27183, 0361	PV asist.	S. PAŠKEVIČIENĖ		
A 1990	PDV	D. ŽVIRBLIS		
			Vizualizacija 3	LAIDA 0
LT	STATYTOJAS: Vilniaus miesto savivaldybė		A.SDL.16D-3.21-03-16-01-PP-10	LAPAS 1
				LAPŲ 1

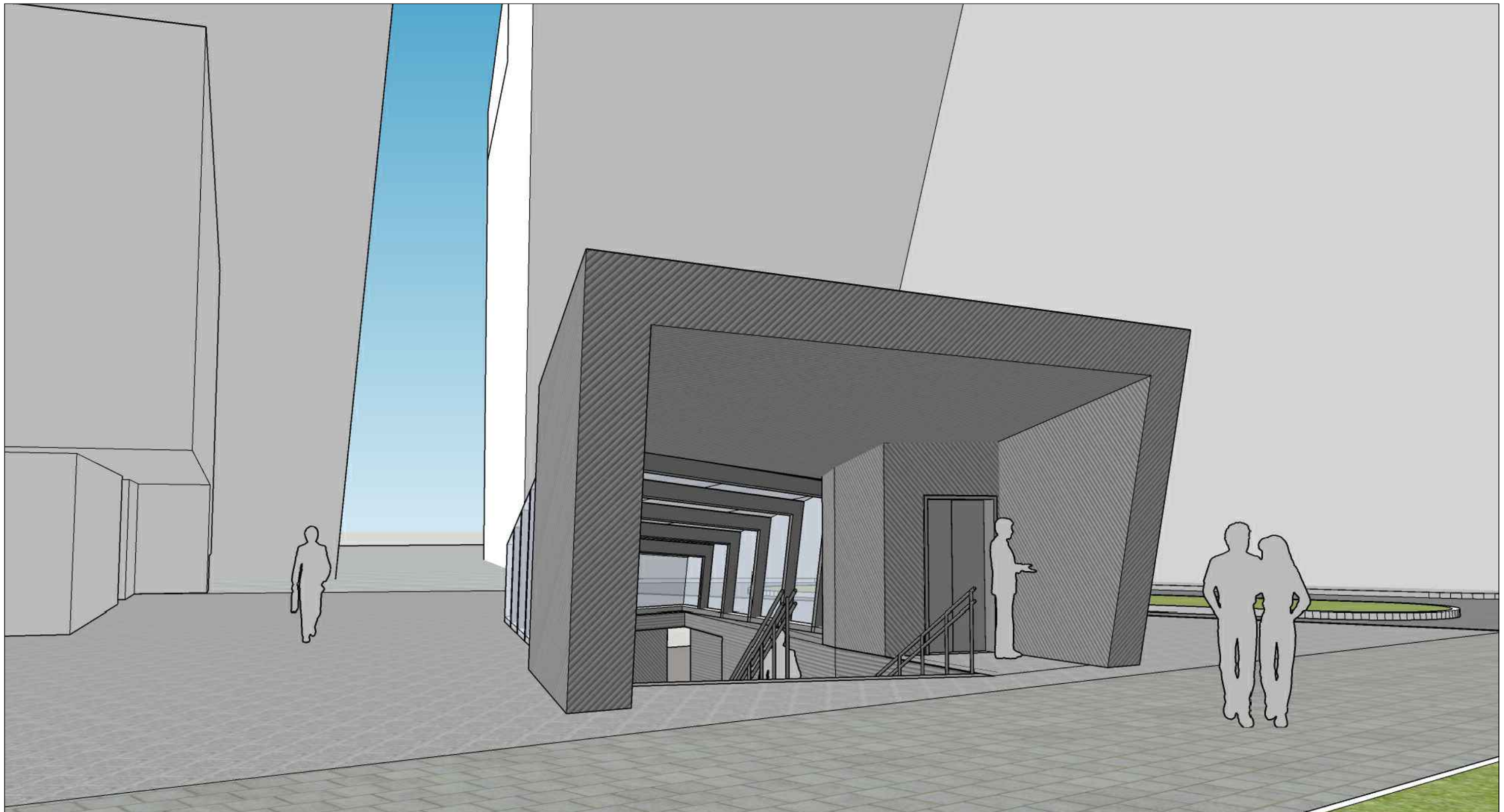

0	2021 04	STATYBĄ LEIDŽIANČIO DOKUMENTO GAVIMUI		
LAIDA	IŠLEIDIMO DATA	LAIDOS STATUSAS, KEITIMO PRIEŽASTIS (JEI TAIKOMA)		
KVAL. PATV. DOK. Nr.	 UAB "ARCHINOVA"	Požeminės pėsčiųjų perėjos po Konstitucijos pr., Vilniuje, ties pastatu Konstitucijos pr. 18B, rekonstravimo projektas		
A 1869	PV	A. GVILDYS	Požeminė pėsčiųjų perėja	
27183, 0361	PV asist.	S. PAŠKEVIČIENĖ		
A 1990	PDV	D. ŽVIRBLIS		
			Vizualizacija 4	LAIDA 0
LT	STATYTOJAS: Vilniaus miesto savivaldybė		A.SDL.16D-3.21-03-16-01-PP-11	LAPAS 1
				LAPŲ 1



0	2021 04	STATYBĄ LEIDŽIANČIO DOKUMENTO GAVIMUI			
LAIDA	IŠLEIDIMO DATA	LAIDOS STATUSAS, KEITIMO PRIEŽASTIS (JEI TAIKOMA)			
KVAL. PATV. DOK. Nr.	 UAB "ARCHINOVA"	Požeminės pėsčiųjų perėjos po Konstitucijos pr., Vilniuje, ties pastatu Konstitucijos pr. 18B, rekonstravimo projektas			
A 1869	PV	A. GVILDYS	Požeminė pėsčiųjų perėja		
27183, 0361	PV asist.	S. PAŠKEVIČIENĖ			
A 1990	PDV	D. ŽVIRBLIS			
			Vizualizacija 5	LAIDA 0	
LT	STATYTOJAS: Vilniaus miesto savivaldybė		A.SDL.16D-3.21-03-16-01-PP-12	LAPAS 1	LAPŲ 1



VILNIAUS MIESTO SAVIVALDYBĖS ADMINISTRACIJA

PRITARIU
Infrastruktūros skyriaus vedėjas
Virginijus Pauža

INŽINERINIO STATINIO PROJEKTINIŲ PASIŪLYMŲ RENGIMO UŽDUOTIS

2021-04- Nr. A358- /21 (2.9.4.5E-INF)

Eil. nr.	Pavadinimas	Reikalavimai
I. Bendra informacija apie projektą		
1.	Projekto pavadinimas (STR 1.04.04:2017 „Statinio projektavimas, projekto ekspertizė“ papunktis 6.8.)	Požeminės pėsčiųjų perėjos po Konstitucijos pr., Vilniuje, ties pastatu Konstitucijos pr. 18B, rekonstravimo projektiniai pasiūlymai
2.	Statytojas	Vilniaus miesto savivaldybė
3.	Užsakovas	UAB „Investmira“
4.	Projektuotojas	UAB „Archinova“ sandra@archinova.lt
5.	Pagrindinė statinio naudojimo paskirtis (pagal STR 1.01.03:2017 „Statinių klasifikavimas“)	Kiti transporto statiniai
6.	Projektinių pasiūlymų rengimo tikslas	- Rekonstruoti požeminę pėsčiųjų perėją; - Informuoti visuomenę apie statinio projektavimą pagal statybos techninio reglamento STR 1.04.04:2017 „Statinio projektavimas, projekto ekspertizė“ reikalavimus.
7.	Statinio (-ių) ar statinių grupės kategorija (pagal STR 1.01.03:2017 „Statinių klasifikavimas“)	Ypatingasis statinys
8.	Kita informacija (kultūros paveldo, saugomos teritorijos)	- Senamiesčio vizualinės apsaugos zona.
9.	Esamos statinio konstrukcijos, jų funkcinė paskirtis.	-
II. Projektinių pasiūlymų apimtis ir statytojo pateikiami duomenys		
10.	Projektinių pasiūlymų apimtis	Pagal STR 1.04.04:2017 „Statinio projektavimas, projekto ekspertizė“ 13 priedas reikalavimus
11.	Pateikiami dokumentai, nurodomi projektinių pasiūlymų rengimo dokumentams taikomi	- Vilniaus miesto savivaldybės administracijos direktoriaus 2018 m. gruodžio 17 d. įsakymu Nr. 30-3844/1892.1.1E-TD20 patvirtintos Susisiekimio pėsčiomis projektų Vilniaus miesto savivaldybėje rengimo ir įgyvendinimo

	teisės aktai.	<p>rekomendacijos https://vilnius.lt/lt/savivaldybe/miesto-ukis-ir-transportas/susisiekimo-pesciomis-projektu-rekomendacijos/;</p> <p>- <i>Vilniaus miesto savivaldybės 2016-06-15 tarybos sprendimu Nr. 1-518 patvirtintos Susisiekimo dviračiais projektų Vilniaus miesto savivaldybėje rengimo ir įgyvendinimo rekomendacijos https://vilnius.lt/wp-content/uploads/2018/07/duratu.pdf;</i></p>
	III. Reikalavimai projektiniams pasiūlymams	
12	Esminiai funkciniai (paskirties) reikalavimai statiniui	- <i>Sprendiniai turi susisiekimo komunikacijų statybą reglamentuojančių teisės aktų reikalavimus</i>
13	Reikalavimai architektūros (estetinius aplinkai, kraštovaizdžiui)	<p>- <i>Parinkti estetiškas, kokybiškas, aplinkoje derančias medžiagas. Įrengiamų konstrukcijų kompozicija ir santykis su aplinka privalo derėti prie konteksto.</i></p> <p>- <i>Susisiekimo sistemos dizaino detalės, elementų pločiai, skerspjūviai turi išlaikyti vieningus funkciškai pagrindžiamus parametrus.</i></p> <p>- <i>Sprendiniai turi atitikti universalaus dizaino principus ir žmonių su negalia poreikius.</i></p>
14	Nurodymai sprendinių derinimui, jų pritarimui	- <i>Projektinius pasiūlymus derinti su Infrastruktūros darbų priežiūros ir inžinerinių statinių projektų ir projektinių pasiūlymų vertinimo darbo grupe.</i>
15	Nurodymai projektinių pasiūlymų vaizdinės informacijos parengimui	-
16	Reikalavimai projekto rengimo dokumentų kalbai (-oms).	<i>Lietuvių</i>
17	Reikalavimai projekto rengimo dokumentų įforminimui, sudėčiai ir pan.	- -
	IV. Projektuotojo autorines teises ir galimi projekto keitimai	
18	<i>Projektuotojas turi jo parengtų projektinių pasiūlymų autorines teises. Statytojas be projektuotojo sutikimo projekto kopijas gali naudoti tik tam tikslui, kuriam skirtas Projektas.</i>	

DETALŪS METADUOMENYS

Dokumento sudarytojas (-ai)	Vilniaus miesto savivaldybė 188710061, Konstitucijos pr. 3, LT-09601, Vilnius
Dokumento pavadinimas (antraštė)	INŽINERINIO STATINIO PROJEKTINIŲ PASIŪLYMŲ RENGIMO UŽDUOTIS (Požeminės pėsčiųjų perėjos po Konstitucijos pr., Vilniuje, ties pastatu Konstitucijos pr. 18B, rekonstravimo projektiniai pasiūlymai)
Dokumento registracijos data ir numeris	2021-04-20 Nr. A358-41/21(2.9.4.5E-INF)
Dokumento gavimo data ir dokumento gavimo registracijos numeris	–
Dokumento specifikacijos identifikavimo žymuo	ADOC-V1.0
Parašo paskirtis	Vizavimas
Parašą sukūrusio asmens vardas, pavardė ir pareigos	Linus Bartusevičius, Projektavimo poskyrio vedėjas, Infrastruktūros skyrius
Sertifikatas išduotas	LINAS,BARTUSEVIČIUS LT
Parašo sukūrimo data ir laikas	2021-04-19 16:25:43 (GMT+03:00)
Parašo formatas	XAdES-T
Laiko žymoje nurodytas laikas	2021-04-19 16:25:57 (GMT+03:00)
Informacija apie sertifikavimo paslaugų teikėją	EID-SK 2016, AS Sertifitseerimiskeskus EE
Sertifikato galiojimo laikas	2019-08-30 17:52:14 – 2024-08-28 23:59:59
Parašo paskirtis	Pasirašymas
Parašą sukūrusio asmens vardas, pavardė ir pareigos	Virginijus Pauža, Infrastruktūros skyriaus vedėjas, Infrastruktūros skyrius
Sertifikatas išduotas	VIRGINIJUS PAUŽA, Vilniaus miesto savivaldybės administracija LT
Parašo sukūrimo data ir laikas	2021-04-20 07:30:13 (GMT+03:00)
Parašo formatas	XAdES-T
Laiko žymoje nurodytas laikas	2021-04-20 07:30:22 (GMT+03:00)
Informacija apie sertifikavimo paslaugų teikėją	ADIC CA-A, Asmens dokumentu israsymo centras prie LR VRM LT
Sertifikato galiojimo laikas	2020-11-26 08:17:55 – 2023-11-26 08:17:55
Informacija apie būdus, naudotus metaduomenų vientisumui užtikrinti	"Registravimas" paskirties metaduomenų vientisumas užtikrintas naudojant "RCSC IssuingCA, VI Registru centras - i.k. 124110246 LT" išduotą sertifikatą "Dokumentų valdymo sistema Avilys, Vilniaus miesto savivaldybės administracija, i.k.188710061 LT", sertifikatas galioja nuo 2018-12-27 14:17:37 iki 2021-12-26 14:17:37
Pagrindinio dokumento priedų skaičius	–
Pagrindinio dokumento priedamų dokumentų skaičius	–
Priedamo dokumento sudarytojas (-ai)	–
Priedamo dokumento pavadinimas (antraštė)	–
Priedamo dokumento registracijos data ir numeris	–
Programinės įrangos, kuria naudojantis sudarytas elektroninis dokumentas, pavadinimas	Dokumentų valdymo sistema „Avilys“, versija 3.5.34
Informacija apie elektroninio dokumento ir elektroninio (-ių) parašo (-ų) tikrinimą (tikrinimo data)	Atitinka specifikacijos keliamus reikalavimus. Visi dokumente esantys elektroniniai parašai galioja (2021-04-20 08:51:45)
Paieškos nuoroda	–
Papildomi metaduomenys	Nuorašą suformavo 2021-04-20 08:51:45 Dokumentų valdymo sistema „Avilys“



VILNIAUS MIESTO SAVIVALDYBĖS ADMINISTRACIJA

**INŽINERINIŲ STATINIŲ PROJEKTŲ IR PROJEKTINIŲ PASIŪLYMŲ VERTINIMO
DARBO GRUPĖS
PASITARIMO PROTOKOLO IŠRAŠAS**

2021-05-05 Nr.A16-461/21(2.1.76E-INF)

1. SVARSTYTA. Požeminės pėsčiųjų perėjos po Konstitucijos pr., Vilniuje, ties pastatu Konstitucijos pr. 18B, rekonstravimo projektinių pasiūlymų sprendinių svarstymas.

NUTARTA:

1.1. Projektiniuose pasiūlymuose įvertinti pastabas:

1.1.1. Numatyti ant laiptų dviračių bėgelius.

1.1.2. Įvertinti, paskaičiuoti ir pagrįsti ar reikia siaurinti išėjimo į Konstitucijos pr. vietą, kadangi laiptinės matmenys ir išėjimas yra kintamo pločio, o prasilenkiantiems pėsčiųjų srautams turėtų būti pakankamai erdvės prasilenkti, todėl siūlyti siauriausiojoje vietoje numatyti ne mažiau 4 m plotį.

1.1.3. Siūlyti turėklus įrengti dvigubus.

1.2. Pritarti projektinių pasiūlymų sprendinių viešinimui.

Pasitarimo pirmininkas

Raivydas Rakauskas

Darbo grupės sekretorė

Danguolė Emilija Baleišytė

Išrašas tikras

DETALŪS METADUOMENYS

Dokumento sudarytojas (-ai)	Vilniaus miesto savivaldybė 188710061, Konstitucijos pr. 3, LT-09601, Vilnius
Dokumento pavadinimas (antraštė)	DĖL 2021-05-05 PROTOKOLO Nr.A16-461/21(2.1.76E-INF) IŠRAŠO PATEIKIMO
Dokumento registracijos data ir numeris	2021-05-06 Nr. A51-40307/21(3.3.2.26E-INF)
Dokumento gavimo data ir dokumento gavimo registracijos numeris	–
Dokumento specifikacijos identifikavimo žymuo	ADOC-V1.0
Parašo paskirtis	Pasirašymas
Parašą sukūrusio asmens vardas, pavardė ir pareigos	Virginijus Pauža, Infrastruktūros skyriaus vedėjas, Infrastruktūros skyrius
Sertifikatas išduotas	VIRGINIJUS PAUŽA, Vilniaus miesto savivaldybės administracija LT
Parašo sukūrimo data ir laikas	2021-05-06 09:44:45 (GMT+03:00)
Parašo formatas	XAdES-T
Laiko žymoje nurodytas laikas	2021-05-06 09:44:56 (GMT+03:00)
Informacija apie sertifikavimo paslaugų teikėją	ADIC CA-A, Asmens dokumentu israsymo centras prie LR VRM LT
Sertifikato galiojimo laikas	2020-11-26 08:17:55 – 2023-11-26 08:17:55
Informacija apie būdus, naudotus metaduomenų vientisumui užtikrinti	"Registravimas" paskirties metaduomenų vientisumas užtikrintas naudojant "RCSC IssuingCA, VI Registru centras - i.k. 124110246 LT" išduotą sertifikatą "Dokumentų valdymo sistema Avilys, Vilniaus miesto savivaldybės administracija, į.k.188710061 LT", sertifikatas galioja nuo 2018-12-27 14:17:37 iki 2021-12-26 14:17:37
Pagrindinio dokumento priedų skaičius	1
Pagrindinio dokumento pridedamų dokumentų skaičius	–
Priedamo dokumento sudarytojas (-ai)	–
Priedamo dokumento pavadinimas (antraštė)	–
Priedamo dokumento registracijos data ir numeris	–
Programinės įrangos, kuria naudojantis sudarytas elektroninis dokumentas, pavadinimas	Dokumentų valdymo sistema „Avilys“, versija 3.5.34
Informacija apie elektroninio dokumento ir elektroninio (-ių) parašo (-ų) tikrinimą (tikrinimo data)	Atitinka specifikacijos keliamus reikalavimus. Visi dokumente esantys elektroniniai parašai galioja (2021-05-06 10:12:15)
Paieškos nuoroda	–
Papildomi metaduomenys	Nuorašą suformavo 2021-05-06 10:12:15 Dokumentų valdymo sistema „Avilys“



**VILNIAUS MIESTO SAVIVALDYBĖS ADMINISTRACIJOS
VYRIAUSIOJO MIESTO ARCHITEKTO SKYRIUS
KULTŪROS PAVELDO APSAUGOS POSKYRIS**

Sandrai Paškevičienei
Švitrigailos g. 11M, LT-03228 Vilnius
sandra@archinova.lt

2021-06-16 Nr. A655- /21(2.3.3.14E-VMA)
Į 2021-06-03 prašymą (Reg. Nr.A654-403/21)

**DĖL POŽEMINĖS PĖSČIŪJŲ PERĖJOS PO KONSTITUCIJOS PR., VILNIUJE, TIES
PASTATU KONSTITUCIJOS PR. 18B, REKONSTRAVIMO PROJEKTO PROJEKTINIŲ
PASIŪLYMŲ**

Informuojame, kad Vyriausiojo miesto architekto skyriaus Kultūros paveldo apsaugos poskyris gavęs Jūsų prašymą, pritarti požeminės pėsčiųjų perėjos po Konstitucijos pr., Vilniuje, ties pastatu Konstitucijos pr. 18B, rekonstravimo projekto projektiniams pasiūlymams, juos paveldosauginiu požiūriu peržiūrėjo ir pritarė (Reg. Nr. 21-141).

Patarėja, pavaduojanti
Poskyrio vedėją

Jolita Noreikienė

Daiva Miškinienė, tel. +37068795728 el. paštas: daiva.miskiniene@vilnius.lt



Biudžetinė įstaiga
Kodas 188710061
Duomenys kaupiami ir saugomi
Juridinių asmenų registre

Konstitucijos pr. 3
LT-09601 Vilnius
Tel. (8 5) 211 2000
Faks. (8 5) 211 2222

El. p. savivaldybe@vilnius.lt
www.vilnius.lt

DETALŪS METADUOMENYS

Dokumento sudarytojas (-ai)	Vilniaus miesto savivaldybė 188710061, Konstitucijos pr. 3, LT-09601, Vilnius
Dokumento pavadinimas (antraštė)	DĖL POŽEMINĖS PĖSČIŪJŲ PERĖJOS PO KONSTITUCIJOS PR., VILNIUJE, TIES PASTATU KONSTITUCIJOS PR. 18B, REKONSTRAVIMO PROJEKTO PROJEKTINIŲ PASIŪLYMU
Dokumento registracijos data ir numeris	2021-06-16 Nr. A655-526/21(2.3.3.14E-VMA)
Dokumento gavimo data ir dokumento gavimo registracijos numeris	–
Dokumento specifikacijos identifikavimo žymuo	ADOC-V1.0
Parašo paskirtis	Pasirašymas
Parašą sukūrusio asmens vardas, pavardė ir pareigos	Jolita Noreikienė, Kultūros paveldo apsaugos poskyrio patarėja, Vyriausiojo miesto architekto skyrius
Sertifikatas išduotas	JOLITA,NOREIKIENĖ LT
Parašo sukūrimo data ir laikas	2021-06-16 14:12:49 (GMT+03:00)
Parašo formatas	XAdES-T
Laiko žymoje nurodytas laikas	2021-06-16 14:13:13 (GMT+03:00)
Informacija apie sertifikavimo paslaugų teikėją	EID-SK 2016, AS Sertifitseerimiskeskus EE
Sertifikato galiojimo laikas	2020-01-28 10:32:18 – 2025-01-26 23:59:59
Informacija apie būdus, naudotus metaduomenų vientisumui užtikrinti	"Registravimas" paskirties metaduomenų vientisumas užtikrintas naudojant "RCSC IssuingCA, VI Registru centras - i.k. 124110246 LT" išduotą sertifikatą "Dokumentų valdymo sistema Avilys, Vilniaus miesto savivaldybės administracija, į.k.188710061 LT", sertifikatas galioja nuo 2018-12-27 14:17:37 iki 2021-12-26 14:17:37
Pagrindinio dokumento priedų skaičius	–
Pagrindinio dokumento priedamų dokumentų skaičius	–
Priedamo dokumento sudarytojas (-ai)	–
Priedamo dokumento pavadinimas (antraštė)	–
Priedamo dokumento registracijos data ir numeris	–
Programinės įrangos, kuria naudojantis sudarytas elektroninis dokumentas, pavadinimas	Dokumentų valdymo sistema „Avilys“, versija 3.5.45.1
Informacija apie elektroninio dokumento ir elektroninio (-ių) parašo (-ų) tikrinimą (tikrinimo data)	Atitinka specifikacijos keliamus reikalavimus. Visi dokumente esantys elektroniniai parašai galioja (2021-06-16 14:36:04)
Paieškos nuoroda	–
Papildomi metaduomenys	Nuorašą suformavo 2021-06-16 14:36:04 Dokumentų valdymo sistema „Avilys“