



PROJEKTUOTOJAS

UAB A3 STUDIJA

Įmonės kodas 300565732, adresas Jonavos 3-214, Kaunas Tel/faksas 8 37 208481, mob. Tel. 8 611 27213, a/s LT 537044060005514079, AB SEB bankas

Projekto pavadinimas	POILSIO PASKIRTIES PASTATO SU PAGALBINĖS PASKIRTIES PATALPOMIS JŪROS G. 41B, PALANGOJE, STATYBOS PROJEKTINIAI PASIŪLYMAI
Statinio kategorija	NEYPATINGAS
Statybos darbų rūšis	NAUJA STATYBA
Adresas	JŪROS G. 41B, PALANGA ŽEMĖS SKLYPO KAD. NR. 2501/0010:250 UNIKALUS NR. 4400-3862-6772
Statytojas	K G
Projekto dalys	BENDROJI DALIS
Projektavimo stadija PP	PROJEKTINIAI PASIŪLYMAI
Laida 0	

Bylos Nr.	Projekto numeris	
I	PP-21-05-07-41B-PP	



Pareigos	V.Pavardė	Parašas
Direktorius	M. KALIKAUSKAS VABALAS	
PV	S. DANIULAITIS a.n. A1068	

Kaunas, 2021

BENDROSIOS DALIES AIŠKINAMASIS RAŠTAS

1.1. BENDRIEJI DUOMENYS

Projekto pavadinimas. POILSIO PASKIRTIES PASTATO SU PAGALBINĖS PASKIRTIES PATALPOMIS JŪROS G. 41B, PALANGOJE, STATYBOS PROJEKTAS. PROJEKTINIAI PASIŪLYMAI.

Statinio kategorija. NEYPATINGAS STATINYS.

Adresas. Palangos m. sav. Palangos m., Jūros g. 41 B.

Statytojas. K.G.

Projekto pagrindinis projektuotojas. UAB „A3 studija“, Jonavos g. 3-214, Kaunas. Projekto vadovas – Saulius Daniulaitis (kvalifikacijos atestato Nr. A1068).

Projekto rengimo pagrindas. Projekto rengimo pagrindas yra žemės sklypo Jūros g. 41, Palangoje, detalusis planas, patvirtintas Palangos miesto savivaldybės tarybos 2015-01-29 sprendimu Nr. T2-27; NŽT sutikimas Nr.161T-104-(14.16.5.); statytojo patvirtinta projektavimo užduotis. Projektas rengiamas vadovaujantis teisės aktais ir kitais privalomaisiais projekto rengimo dokumentais.

Statybos rūšis. Vadovaujantis STR 1.01.08:2002 „Statinio statybos rūšys“, statybos rūšis – naujo statinio statyba.

Projektavimo etapas. Projektiniai pasiūlymai (PP).

Sklypo paskirtis. Teritorijos naudojimo pagrindinė tikslinė naudojimo paskirtis – kita, žemės sklypo naudojimo būdas – rekreacinės teritorijos, žemės sklypo naudojimo pobūdis – R1 (ilgalaikio poilsio pastatų statybos teritorija).

Žemės sklypo plotas. 0,3187 ha, unikalus daikto numeris: 4400-3862-6772, žemės sklypo kadastro numeris ir kadastro vietovės pavadinimas: 2501/0010:250 Palangos m. k. v.

Projektuojamo pastato paskirtis. Pagal STR 1.01.09:2003 „Statinių klasifikavimas pagal jų naudojimo paskirtį“ 8.13. p. – poilsio paskirties pastatas.

Projektuojamo objekto charakteristika. Šiuo projektu numatoma nauja poilsio paskirties pastato su pagalbinės paskirties patalpomis statyba. Pastatas 3 aukštų su neįrengta pastoge. Pastatas bus naudojamas tik šiltojo sezono metu ne ilgiau kaip keturis mėnesius per metus, todėl, vadovaujantis statybos įstatymo 43¹ straipsnio „2. Minimalūs privalomi pastatų energinio naudingumo reikalavimai nenustatomi: 6) poilsio paskirties, sodų paskirties pastatams, naudojamiems ne ilgiau kaip keturis mėnesius per metus; 7) nešildomiems pastatams“, pastate apšiltinimas ir šildymas neprojektuojami.

Statinio gyvavimo trukmė. Pagal STR 1.12.05:2002 priedo „Statinio gyvavimo trukmė priklausomai nuo statinio naudojimo paskirties ir statybos produkto, iš kurių jis pastatytas“ 4.1 p. – 100 metų.

Atestato Nr.	UAB „A3 STUDIJA“				POILSIO PASKIRTIES PASTATO SU PAGALBINĖS PASKIRTIES PATALPOMIS JŪROS G. 41B, PALANGOJE, STATYBOS PROJEKTINIAI PASIŪLYMAI		
A 1068	PV	S.DANIULAITIS		2021 05	STATINIO BENDRAS AIŠKINAMASIS RAŠTAS	Laida	
A 1068	ARCH	S.DANIULAITIS		2021 05		0	
PP	K.G.				PP-21-05-07-41B-PP-BD-AR	Lapas	Lapų
						1	4

1.2. SKLYPAS

Pažintiniai duomenys

Sklypas yra Palangos priemiestyje (Šventosios miestelyje), Jūros g. 41B. Sklype šiuo metu yra 2 eksploatuojami neypatingos kategorijos poilsio paskirties pastatai ir vienas nesudėtingos kategorijos poilsio namas, automobilių stovėjimo aikštelė bei poilsio zona su įrengtais pėsčiųjų takais.

Sprendiniai

Projekte numatytas sklypo sutvarkymas – atnaujinama esamos automobilių stovėjimo aikštelės danga, ties pietiniu sklypo pakraščiu įrengiama nauja betoninių trinkelų danga papildomoms automobilių stovėjimo vietoms. Atsižvelgiant į esamų pėsčiųjų takų vietą, numatomos želdinių, vejos ir privažiavimo vietos.

Sklype projektuojamų statinių ir sklypo aplinkos tvarkymas projektuojamas pagal vieningą architektūrinę idėją, išlaikant vientisą architektūrinę stilišką.

Vadovaujantis STR 2.06.04:2014 „Gatvės ir vietinės reikšmės keliai“ XIII skyriumi „Automobilių stovėjimo reglamentavimas“ 30 lentelė, nustatomas reikalingas automobilių stovėjimo vietų skaičius. Esamuose poilsio paskirties pastatuose iš viso yra 16 numerių, o projektuojamame pastate numatomi 9 poilsio numeriai. Kiekvienam numeriui reikalinga 1 automobilių stovėjimo vieta. Iš viso sklype reikalingos 25 automobilių stovėjimo vietos, laikantis normatyvų, sklype suprojektuotos 26 vietos.

- Pietvakariniame sklypo pakraštyje įrengiamos 2 automobilių stovėjimo vietos, pritaikytos žmonėms su negalia. Ši lokacija pasirinkta patogiam patekimui į esamus pastatus, kuriuose numatyti neįgaliesiems pritaikyti numeriai.
- Automobilių stovėjimo aikštelėje ir priėjimuose aplink pastatus projektuojama betoninių trinkelų danga, paliekami esami medinių lentelių pėsčiųjų takai.
- Statybos sklype atnaujinamos esamos arba įrengiamos naujos dangos, esamas sklypo reljefas iš esmės nekeičiamas. Vertikalinis planiravimas atliekamas paviršinį vandenį nuo pastatų ir sklypo nuvedant link pravažiavimų.
- Sklype yra lietaus šalinimo tinklai, į kuriuos jungiami sklypo paviršinių nuotekų šalinimo tinklai.
- Sklype numatoma skirti 40 proc. bendrojo sklypo ploto želdiniams.

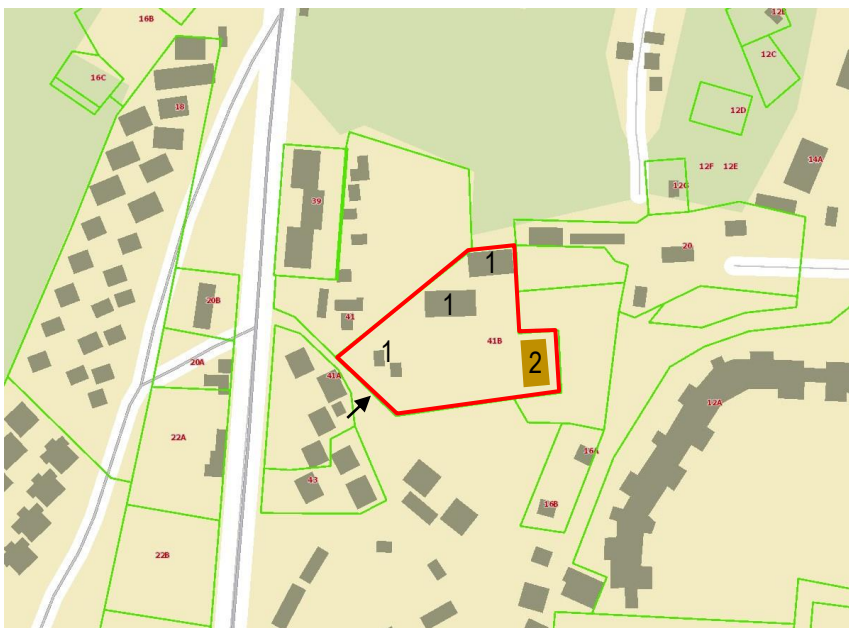

Situacijos schema

Sutartiniai žymėjimai:

1 – esami poilsio paskirties pastatai

2 – naujai projektuojamas poilsio paskirties pastatas

— sklypo riba

➔ esamas patekimas į sklypą

PP-2021-05-07-41B-PP-BD-AR	Lapas	Lapų	Laida
	2	5	0

Projektas parengtas projektavimui naudojant UAB „A3 studija“ licencijuotą programinę įrangą:

1. Autocad Architecture 2010 serijos numeris 390-95741222;
2. Microsoft Office Home&Business 2016 produkto ID:00333-59001-33215-AA375.

Numatomi bendrieji statinių rodikliai:

SKLYPAS			PROJEKTUOJAMAS PASTATAS	
Rodiklio pavadinimas	Prieš naujo pastato projektą	Projektuojamas kiekis	Bendras plotas	499,69 m ²
Sklypo plotas	3 187 m ²	3 187 m ²	Naudingasis plotas	499,69 m ²
Sklypo užstatymo intensyvumas	35,3 %	19,9 %	Pastato aukštis	12,48 m
Sklypo užstatymo tankumas	19,7 %	11,5 %	Energinio naudingumo klasė	-
Apželdintas žemės plotas	41,6 %	48 %	Akustinio komforto sąlygų klasė	C

1.3. PROJEKTUOJAMAS PASTATAS

Pietrytinėje sklypo dalyje naujai statomas poilsio paskirties pastatas su pagalbinės paskirties patalpomis. Projektuojamas poilsio paskirties pastatas su pagalbinės paskirties patalpomis, sklypo plane pažymėtas Nr.1. Pastatas yra trijų aukštų, šlaitiniu stogu, su neįrengta pastoge. Jame numatytos trumpalaikiam apgyvendinimui skirtos poilsio patalpos bei joms tinkamai funkcionuoti reikalingos pagalbinės patalpos. Iš viso pastate suprojektuoti 9 poilsio numeriai. Kadangi esamuose pastatuose trūksta pagalbinės paskirties patalpų, reikalingų poilsio paskirties patalpoms tinkamai funkcionuoti, naujai projektuojamame pastate įrengiamos papildomos pagalbinės paskirties patalpos.

Pastatas bus naudojamas tik šilto sezono metu ne ilgiau kaip keturis mėnesius per metus, todėl, vadovaujantis statybos įstatymo 431 straipsnio „2. Minimalūs privalomi pastatų energinio naudingumo reikalavimai nenumatomi: 6) poilsio paskirties, sodų paskirties pastatams, naudojamiems ne ilgiau kaip keturis mėnesius per metus; 7) nešildomiems pastatams“, pastate apšiltinimas ir šildymas neprojektuojami.

Pastato projektiniai sprendiniai atitinka žemės sklypo Jūros g. 41, Palangoje, detaliojo plano, patvirtinto Palangos miesto savivaldybės tarybos 2015-01-29 sprendimu Nr. T2-27, sprendinius bei neviršija žemės sklypui nustatytų režimo reikalavimų. Projektui gautas Nacionalinės žemės tarnybos (NŽT) sutikimas, kuriame neprieštaraujama, jog statinys nuo sklypo ribos būtų statomas 1 m atstumu.

Pastato architektūra

Projektuojamo pastato bendri gabaritai plane yra 20,30 m x 12,40 m.

Architektūriniai pastato sprendiniai projektuoti kompleksiskai, išlaikant vientisą architektūrą sklype bei gretimoje teritorijoje ir mastelio, tūrio bei erdvių santykių vientisumą. Pastato forma tradicinė, deranti prie Palangos kurorto, (Šventosios miestelio) stilistikos. Pastato tūriai nedominuojantys, savo masteliu nedisonuoja su aplinka.

Pastato apdailai pasirinkta tradicinė, pajūrio miesteliams būdinga medžiaga – medienos dailylentės, dažytos tamsiai ruda spalva, siekiant prisiderinti prie aplinkos.

Stogai numatyti dvišlaičiai, pagal sklypo Jūros g. 41, Palangoje, detalų planą, patvirtintą Palangos miesto savivaldybės tarybos 2015-01-29 sprendimu Nr. T2-27. Stogo dangai numatyta valcuota skarda. Tokie stogai būdingi tradicinei architektūrai.

PP-2021-05-07-41B-PP-BD-AR	Lapas	Lapų	Laida
	3	4	0

Inžineriniai tinklai

Projektuojamame pastate numatomi buitinių ir lietaus nuotekų, vandentiekio (prijungiami prie centralizuotų miesto tinklų ir elektros tinklų, kurie jau yra įrengti esamiems pastatams eksploatuoti).

Pastate suprojektuotos patalpos

		POILSIO PASKIRTIES PASTATAS	bendras plotas	naudingas plotas
1 aukštas	I-1	Laiptinė	0,00	0,00
	P-1	Laisvalaikio zona	136,20	136,20
	101	Pagalbinė patalpa	15,41	15,41
	102	Pagalbinė patalpa	7,84	7,84
	103	WC	2,05	2,05
	104	WC pritaikytas ŽN	5,68	5,68
	105	WC	2,86	2,86
	106	Koridorius	4,16	4,16
2 aukštas	I-2	Laiptinė	0,00	0,00
	K-2	Koridorius	29,88	29,88
	201	Personalo persirengimo patalpa	11,07	11,07
	202	Personalo WC-dušas	2,40	2,40
	203	Personalo poilsio patalpa	14,80	14,80
	204	Svarių skalbinių patalpa	11,68	11,68
	205	Nešvarių skalbinių patalpa	9,00	9,00
	206	Kambarių valymo inventoriaus patalpa	9,00	9,00
	207	Sanmazgų valymo inventoriaus patalpa	11,68	11,68
	208	Pagalbinė patalpa	30,64	30,64
	209	Pagalbinė patalpa	35,28	35,28
3 aukštas	I-3	Laiptinė	0,00	0,00
	K-3	Koridorius	29,88	29,88
	301	Poilsio numeris	11,07	11,07
	302	Dušas-WC	2,40	2,40
	303	Poilsio numeris	11,07	11,07
	304	Dušas-WC	2,52	2,52
	305	Poilsio numeris	11,07	11,07
	306	Dušas-WC	2,52	2,52
	307	Poilsio numeris	11,07	11,07
	308	Dušas-WC	2,52	2,52
	309	Poilsio numeris	11,07	11,07
	310	Dušas-WC	2,52	2,52
	311	Poilsio numeris	13,07	13,07
	312	Dušas-WC	2,52	2,52
	313	Poilsio numeris	13,07	13,07
	314	Dušas-WC	2,52	2,52
	315	Poilsio numeris	13,07	13,07
	316	Dušas-WC	2,52	2,52
317	Poilsio numeris	13,07	13,07	
318	Dušas-WC	2,52	2,52	
Iš viso			499,69	499,69

PP-2021-05-07-41B-PP-BD-AR	Lapas	Lapų	Laida
	4	4	0

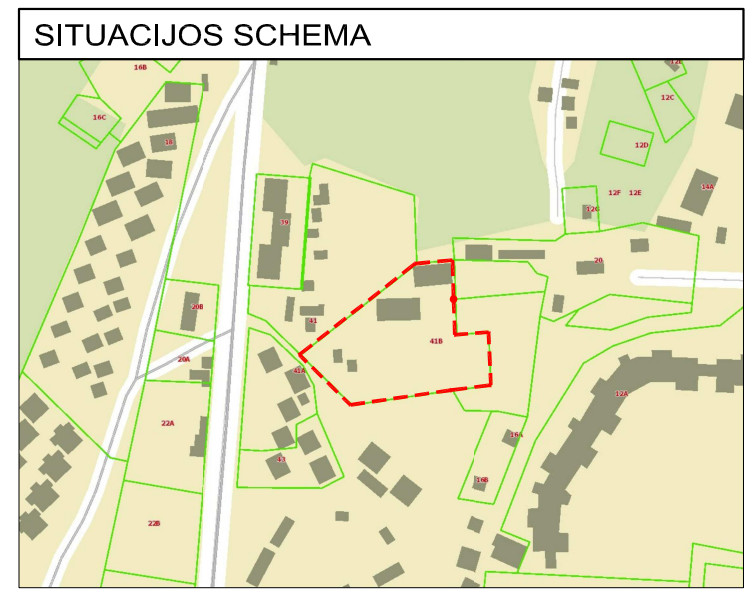
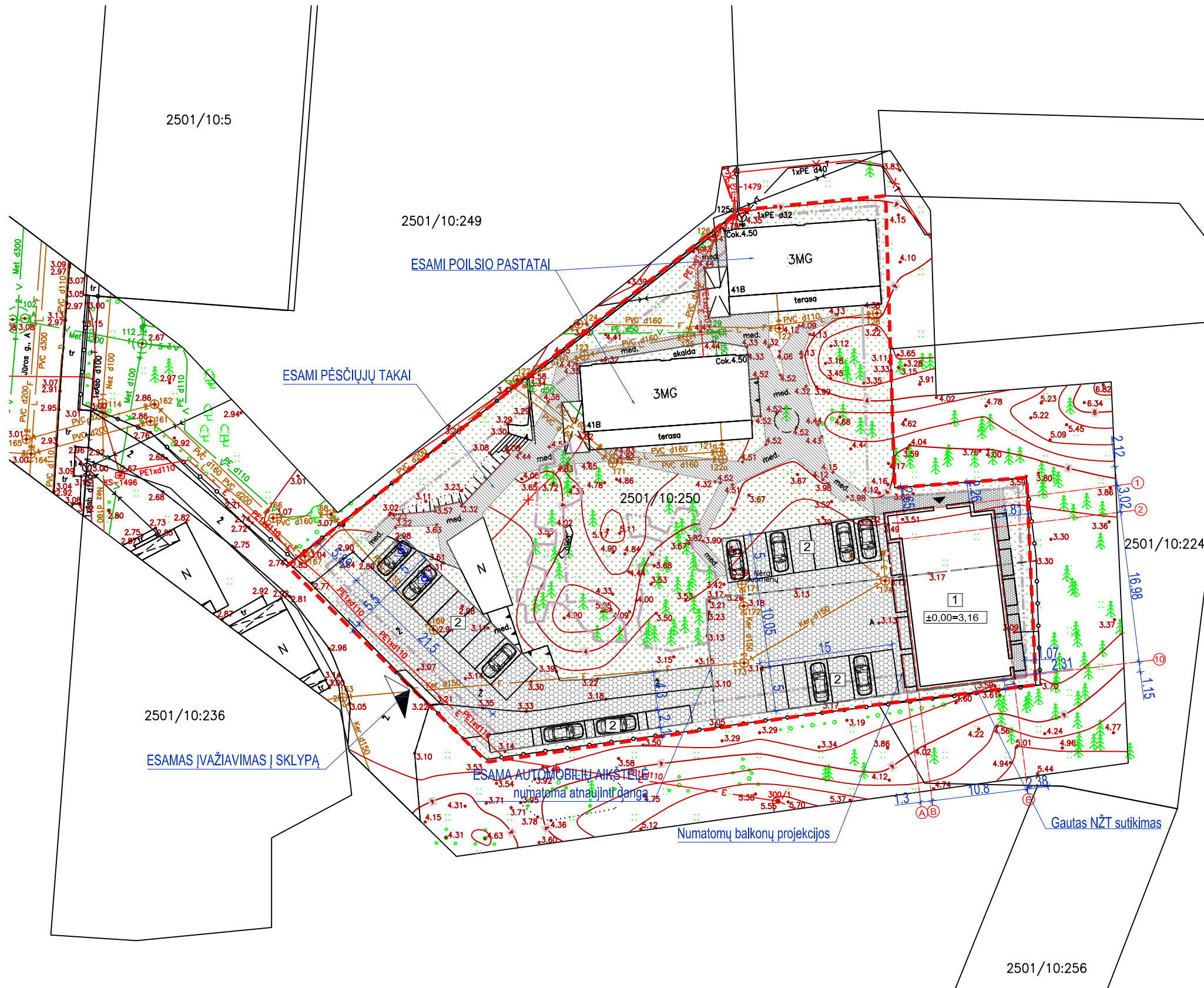

- EKSPLIKACIJA**
- 1 - PROJEKTUOJAMAS POILSIO PASKIRTIES PASTATAS SU PAGALBINĖS PASKIRTIES PATALPOMIS
 - 2 - AUTOMOBILIŲ STOVĖJIMO VIETOS

SUTARTINIAI ŽENKLAI

	SKLYPO RIBA
	STATYBOS RIBA PAGAL PATVIRTINTĄ DETALŲJĮ PLANĄ
$\pm 0,00 = \dots$	PASTATO NULINĖ ALTITUDĖ
	BETONINĖS TRINKELĖS
	MEDŽIO LENTELIŲ PĖŠČIŲ TAKAI
	VEJA
	ESAMA AUTOMOBILIŲ STOVĖJIMO AIKŠTELĖ
	PARKAVIMO VIETA
	PARKAVIMO VIETA, PRITAIKYTA ŽN
	ĮĖJIMAS Į PASTATĄ
	ĮVAŽIAVIMAS Į SKLYPĄ

Atestato Nr.		UAB "A3 studija" Im. k. 300565732, Jonavos g. 3, Kaunas LT-44269 tel. 8 37 208481			PROJEKTO PAVADINIMAS		Laida
					POILSIO PASKIRTIES PASTATO SU PAGALBINĖS PASKIRTIES PATALPOMIS JŪROS G. 41B, PALANGOJE, STATYBOS PROJEKTO PROJEKTINIAI PASIŪLYMAI		0
A1068	PV	S.Daniulaitis		2021-05	BRĖŽINYS	SKLYPO PLANAS	Etapas
A1068	ARCH	S.Daniulaitis		2021-05			PP
UŽSAKOVAS					K. G.	ŽYMUO	Lapas
						PP-2021-05-07-41B-PP- SP-01	1
							Lapų
							1

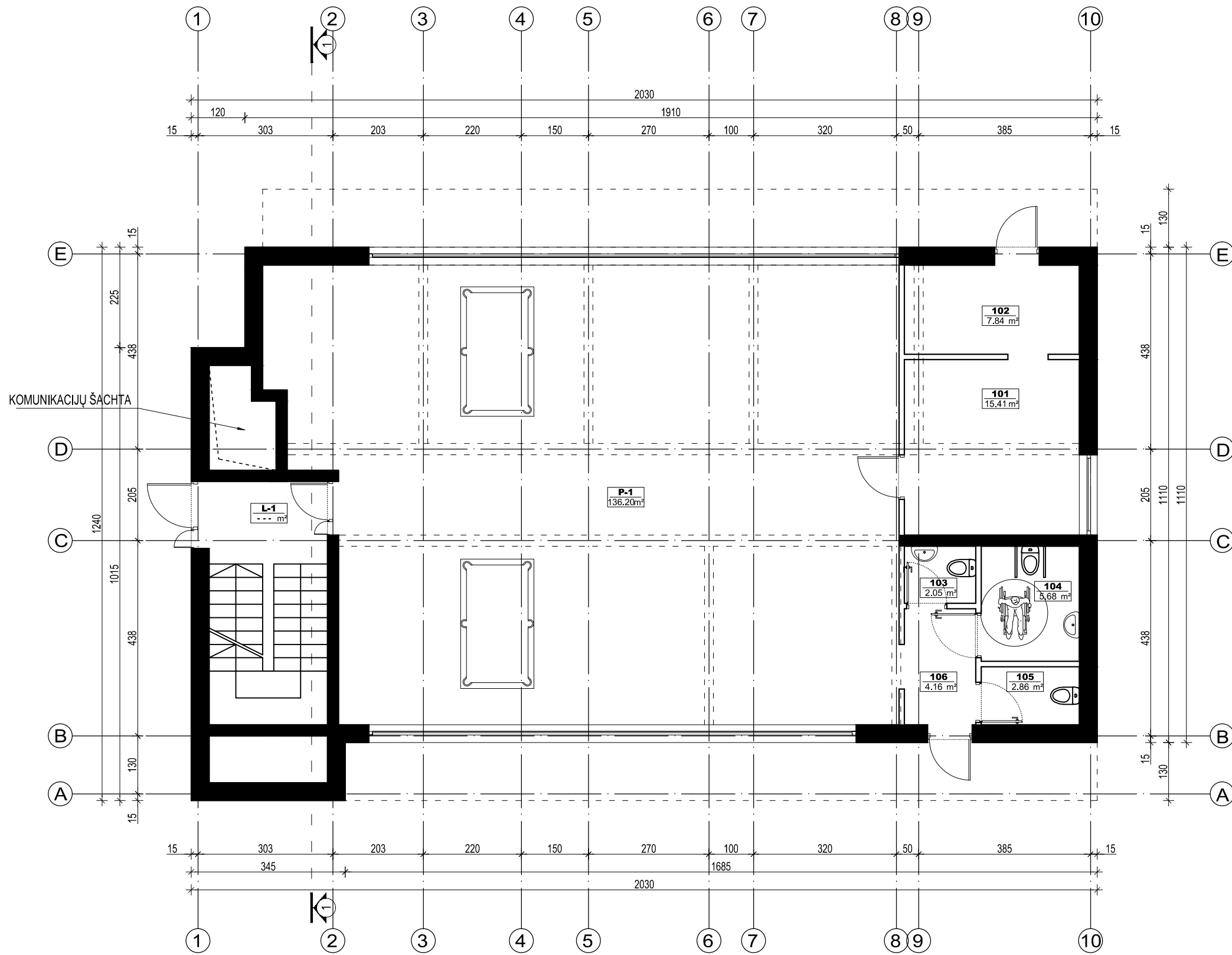

PIRMO AUKŠTO EKSPLIKACIJA		
ŽYMĖJIMAS	PATALPOS PAVADINIMAS	PLOTAS KV. M
L-1	LAIPTINĖ	--- m ²
P-1	LAISVALAIKIO ZONA	136.20 m ²
PAGALBINĖS PASKIRTIES PATALPOS		
101	PAGALBINĖ PATALPA	15.41 m ²
102	PAGALBINĖ PATALPA	7.84 m ²
103	WC	2.05 m ²
104	WC PRITAIKYTAS ŽN	5.68 m ²
105	WC	2.86 m ²
106	KORIDORIUS	4.16 m ²
VISO AUKŠTE:		174.19 m ²
VISO PASTATE:		499.69 m ²

Atestato Nr.		UAB "A3 studija"	PROJEKTO PAVADINIMAS	Laida
		Im.k. 300565732, Jonavos g. 3, Kaunas LT-44269 tel. 8 37 209481	POILSIO PASKIRTIES PASTATO UAB "A3 STUDIJA" UAB "A3 STUDIJA" UAB "A3 STUDIJA" R. UAB "A3 STUDIJA" UAB "A3 STUDIJA" UAB "A3 STUDIJA" UAB "A3 STUDIJA" UAB "A3 STUDIJA"	0
A1068	PV	S.Daniulaitis	2021-05	Etapas
A1068	ARCH	S.Daniulaitis	2021-05	PP
VAB "A3 STUDIJA" K. G.				Mastelis
žYT WU PP-2021-05-07-41B-PP- SA-01				1:100
Lapas				Ša
1				12

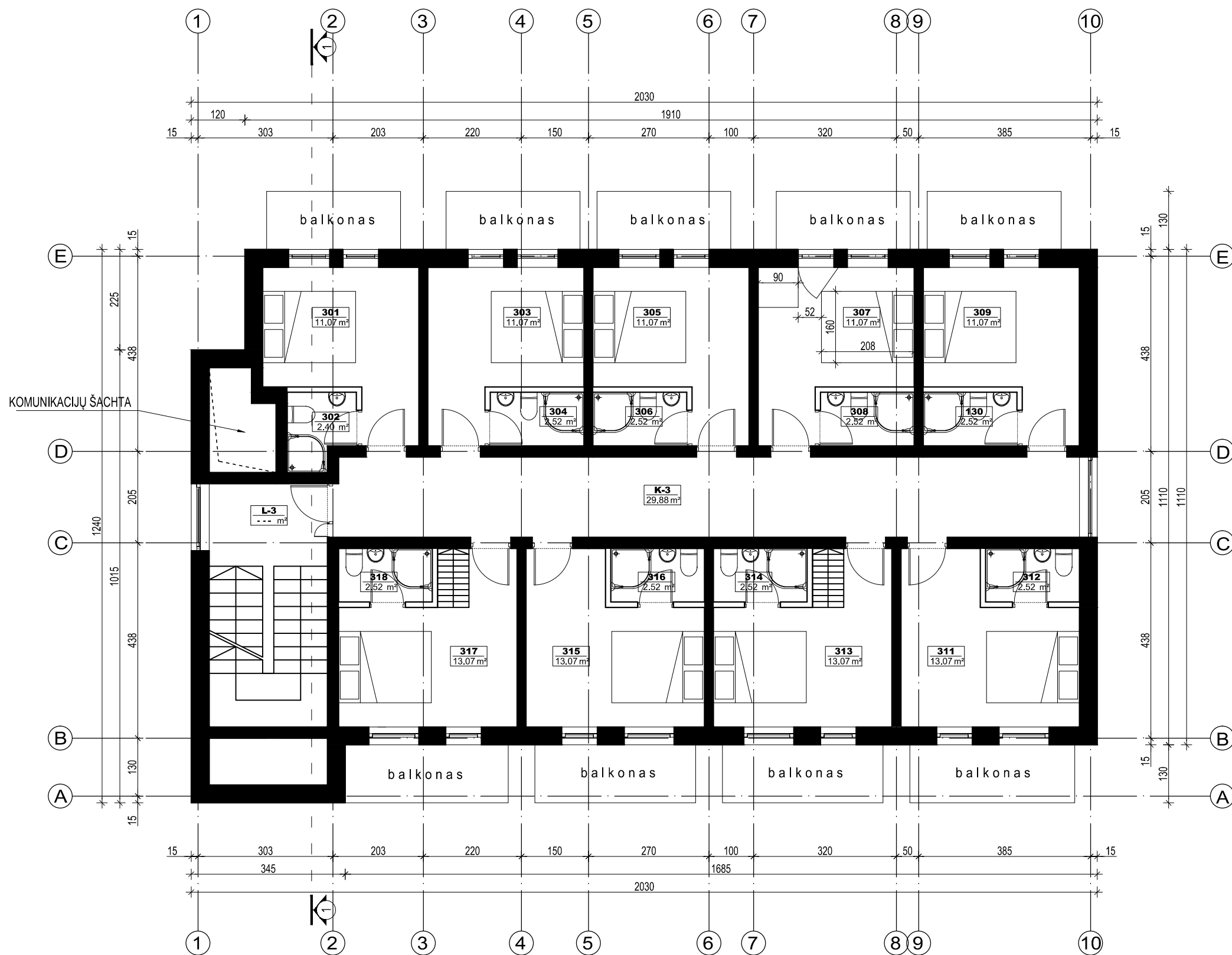

TREČIO AUKŠTO EKSPLIKACIJA		
ŽYMĖJIMAS	PATALPOS PAVADINIMAS	PLOTAS KV. M
L-3	LAIPTINĖ	--- m ²
K-3	KORIDORIUS	29.88 m ²
POILSIO PASKIRTIES PATALPOS		
301	POILSIO NUMERIS	11.07 m ²
302	DUŠAS-WC	2.40 m ²
303	POILSIO NUMERIS	11.07 m ²
304	DUŠAS-WC	2.52 m ²
305	POILSIO NUMERIS	11.07 m ²
306	DUŠAS-WC	2.52 m ²
307	POILSIO NUMERIS	11.07 m ²
308	DUŠAS-WC	2.52 m ²
309	POILSIO NUMERIS	11.07 m ²
310	DUŠAS-WC	2.52 m ²
311	POILSIO NUMERIS	13.07 m ²
312	DUŠAS-WC	2.52 m ²
313	POILSIO NUMERIS	13.07 m ²
314	DUŠAS-WC	2.52 m ²
315	POILSIO NUMERIS	13.07 m ²
316	DUŠAS-WC	2.52 m ²
317	POILSIO NUMERIS	13.07 m ²
318	DUŠAS-WC	2.52 m ²
VISO AUKŠTE:		160.07 m ²
VISO PASTATE:		499.69 m ²

Atestato Nr.		UAB "A3 studija"	PROJEKTO PAVADINIMAS	Laida
		Im.k. 300565732, Jonavos g. 3, Kaunas LT-44269 tel. 8 37 209481	POILSIO PASKIRTIES PASTATO UAB "A3 studija" UAB "A3 studija" UAB "A3 studija" R. UAB "A3 studija" UAB "A3 studija" UAB "A3 studija" UAB "A3 studija" UAB "A3 studija" UAB "A3 studija"	0
A1068	PV	S.Daniulaitis	2021-05	Etapas
A1068	ARCH	S.Daniulaitis	2021-05	PP
VĖŪSUXŪĖ				Mastelis
K. G.				1:100
žYT WU				Šaļ
PP-2021-05-07-41B-PP- SA-03				Lapas
				3
				12

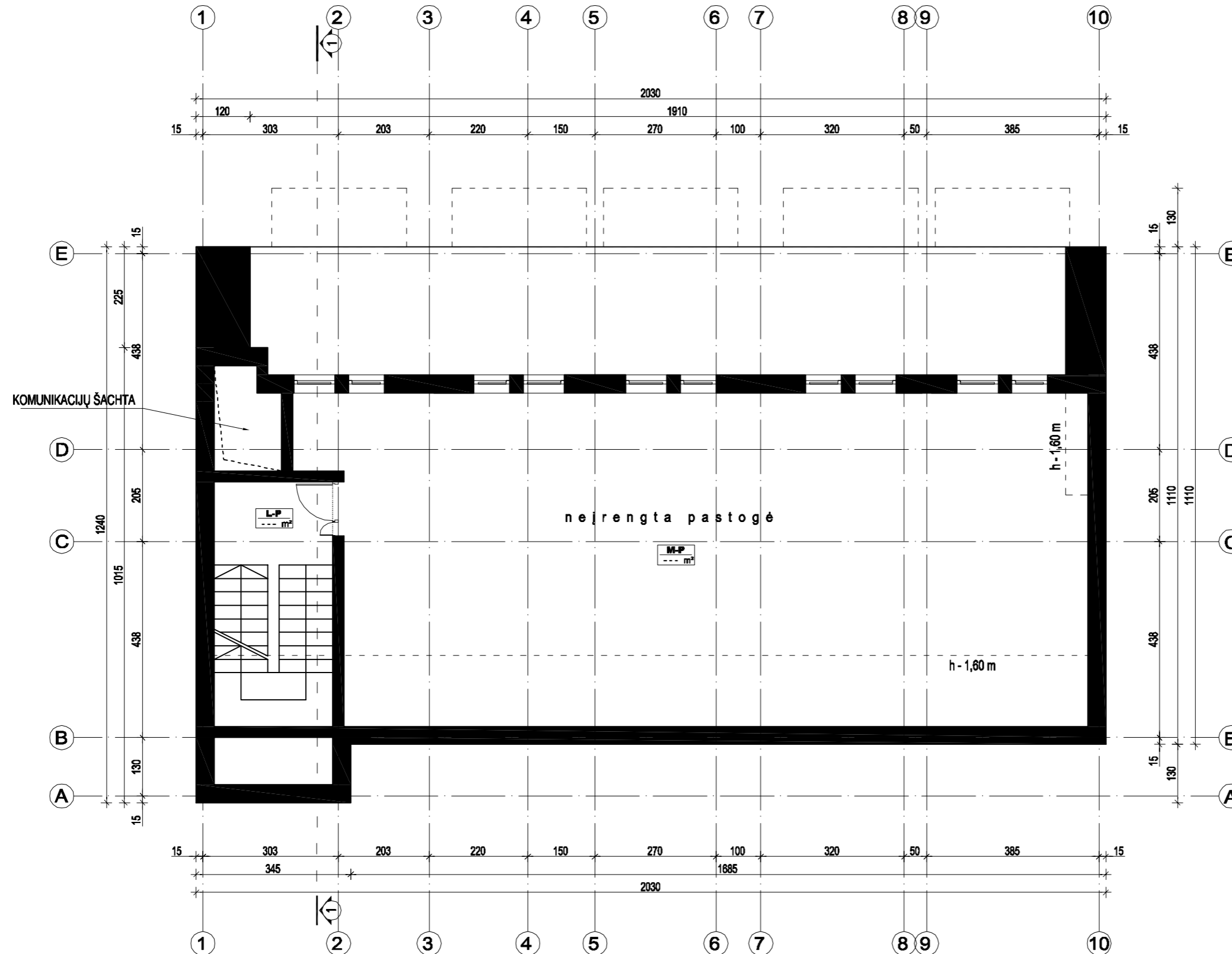



PASTOGĖS EKSPLIKACIJA		
ŽYMĖJIMAS	PATALPOS PAVADINIMAS	PLOTAS KV. M
L-P	LAIPTINĖ	--- m ²
M-P	NEĮRENGTA PASTOGĖ	--- m ²

VISO PASTATŲ: 499.69 m²

Atestato Nr.	 UAB "A3 studija" <small>Įm.k. 300565732, Jonavos g. 3, Kaunas LT 44269 tel. 8 37 208481</small>	PROJEKTO PAVADINIMAS	POILSIO PASKIRTIES PASTATO SU PAGALBINĖS PASKIRTIES PATALPOMIS JŪROS G. 41B, PALANGOJE, STATYBOS PROJEKTIŲ PASIŪLYMAI	Laida	
A1068		PV		S.Daniulaitis	2021-05
A1068	ARCH	S.Daniulaitis	2021-05	BRĖŽINYS	
UŽSAKOVAS				K. G.	PP
Mastelis				1:100	
Lapas				4	
Lapų				12	



MEDŽIAGŲ LENTELĖ

-  APDAILINĖS LENTELĖS (SPALVA - RAL 8014)
-  STOGO DANGA - PROFILIUOTI SKARDOS LAKŠTAI

Atestato Nr.		UAB "A3 studija"			PROJEKTO PAVADINIMAS POILSIO PASKIRTIES PASTATO UVAICŲ ŠOŠŲ UVAICŲ VIDAUS PASTATŲ R. UVAICŲ FORTIFIKACIJOS UVAICŲ UVAICŲ UVAICŲ UVAICŲ	Laida
		Im.k. 300565732, Jonavos g. 3, Kaunas LT-44269 tel. 8 37 209481				0
A1068	PV	S.Daniulaitis		2021-05	ŪŽŪ	Etapas
A1068	ARCH	S.Daniulaitis		2021-05		PP
VŽŪSŪXŪ					žŪTWU PP-2021-05-07-41B-PP- SA-07	Mastelis
K. G.						1:100
					Lapas	Šaį
						7

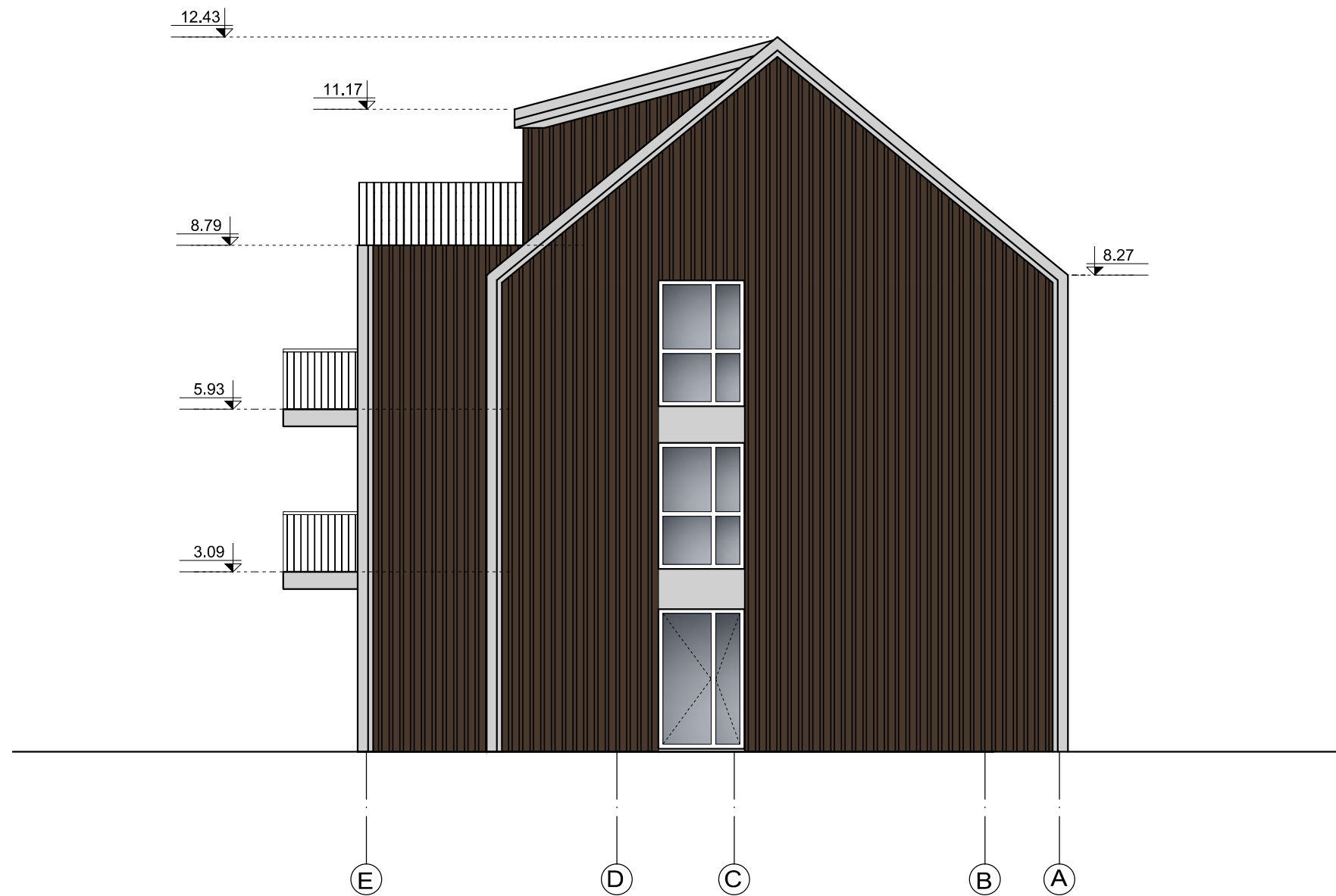



MEDŽIAGŲ LENTELĖ

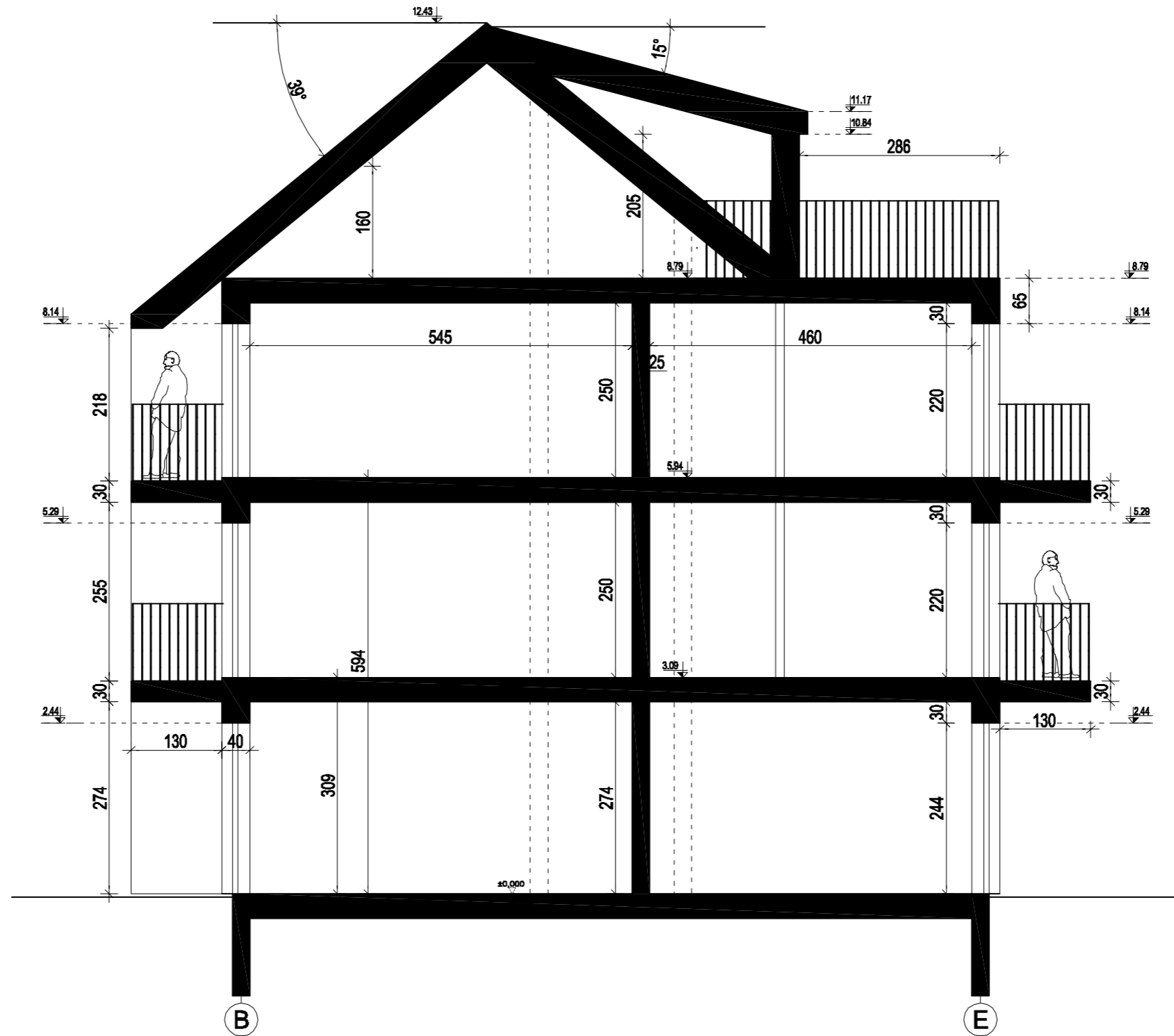

APDAILINĖS LENTELĖS (SPALVA - RAL 8014)
 STOGO DANGA - PROFILIUOTI SKARDOS LAKŠTAI

Atestato Nr.		UAB "A3 studija" <small>Im.k. 300565732, Jonavos g. 3, Kaunas LT-44269 tel. 8 37 206481</small>	PROJEKTO PAVADINIMAS		Laida
			POILSIO PASKIRTIES PASTATO UAB "A3 studija" UAB "A3 studija" UAB "A3 studija" R. UAB "A3 studija" UAB "A3 studija" UAB "A3 studija" UAB "A3 studija" UAB "A3 studija" UAB "A3 studija"		0
A1068	PV	S.Daniulaitis		2021-05	Etapas
A1068	ARCH	S.Daniulaitis		2021-05	PP
UAB "A3 studija" K. G.					Mastelis
UAB "A3 studija" K. G.					1:100
UAB "A3 studija" K. G.				žŪT WJ	Šaļ
UAB "A3 studija" K. G.				PP-2021-05-07-41B-PP- SA-08	Lapas
UAB "A3 studija" K. G.				8	12



Atestato Nr.		UAB "A3 studija" <small>Įm.k. 300565732, Jonavos g. 3, Kaunas LT 44269 tel. 8 37 208481</small>		PROJEKTO PAVADINIMAS		Laida	
				POILSIO PASKIRTIES PASTATO SU PAGALBINĖS PASKIRTIES PATALPOMIS JŪROS G. 41B, PALANGOJE, STATYBOS PROJEKTINIAI PASIŪLYMAI		0	
A1068	PV	S.Daniulaitis		2021-05	BRĖŽINYS	Etapas	
A1068	ARCH	S.Daniulaitis		2021-05		PP	
					PJŪVIS 1-1	Mastelis	
						1:50	
UŽSAKOVAS				K. G.	ŽYMUO	Lapas	
						PP-2021-05-07-41B-PP- SA-09	Lapų
						9	12



Atestato Nr.	 UAB "A3 studija" <small>Įm.k. 300565732, Jonavos g. 3, Kaunas LT-44269 tel. 8 37 209481</small>			PROJEKTO PAVADINIMAS		Laida
				POILSIO PASKIRTIES PASTATO UVAIGOSIOS UAGIOSIVOUAGIOSUIT O R UULIOA FOAGIOSOURE UVAGYUUAUROSVOAGUQ SYT O		0
A1068	PV	S.Daniulaitis		2021-05	Ū žŲŲ VIZUALIZACIJA NR.3	Etapas
A1068	ARCH	S.Daniulaitis		2021-05		PP
VAGIOSUO					žŲTU PP-2021-05-07-41B-PP- SA-12	Mastelis
K. G.						Lapas
					12	12



Atestato Nr.		UAB "A3 studija" <small>Įm.k. 300565732, Jonavos g. 3, Kaunas LT-44269 tel. 8 37 209481</small>			PROJEKTO PAVADINIMAS POILSIO PASKIRTIES PASTATO ŪKIO PASTATŲ ŪKIO PASTATŲ ŪKIO PASTATŲ R. ŪKIO PASTATŲ ŪKIO PASTATŲ ŪKIO PASTATŲ ŪKIO PASTATŲ ŪKIO PASTATŲ		Laida
					0		
A1068	PV	S.Daniulaitis		2021-05	ŪKIO PASTATŲ VIZUALIZACIJA NR.1	Etapas	
A1068	ARCH	S.Daniulaitis		2021-05		PP	
VĖŪKIO PASTATŲ					žŪKIO PASTATŲ	PP-2021-05-07-41B-PP- SA-10	Lapas
K. G.							10
						12	



Atestato Nr.		UAB "A3 studija"			Im.k. 300565732, Jonavos g. 3, Kaunas LT-44269 tel. 8 37 209481	PROJEKTO PAVADINIMAS	Laida	
						POILSIO PASKIRTIES PASTATO UVAICIO SCOP UVAICIS VIVUVAICIS/OSUT O R UUAUA FOUUSOP OURE UVASYOUUUAUROSVAUUAUQ SYT O	0	
A1068	PV	S.Daniulaitis		2021-05	OU ZDYU	VIZUALIZACIJA NR.2	PP	
A1068	ARCH	S.Daniulaitis		2021-05			Mastelis	
VZUSUXOU					zYT WU	PP-2021-05-07-41B-PP- SA-11	Lapas	Šaį
K. G.							11	12