

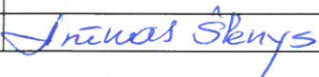
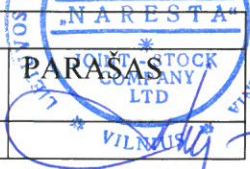
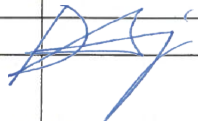

UAB "P.A.R.Y.Ž.I.U.S."  
Įm. Kodas 121677227  
Vilniaus g. 4  
LT-01102, Vilnius  
Tel. (5)2 388 300  
e-paštas: paryzius@paryzius.lt

**P.A.R.Y.Ž.I.U.S.**

STATYTOJAS	UAB „NARESTA“
STATINIO PROJEKTO PAVADINIMAS	Dvibutis gyvenamasis namas ir pagalbinio ūkio paskirties pastatas, Užkanavės g. 83, Palangoje. Statybos projektas
STATINIO PASKIRTIS	Gyvenamosios paskirties (Dviejų butų) pastatai, Pagalbinio ūkio pastatai
STATINIO ADRESAS	Užkanavės g. 83, Palanga
STATINIO KATEGORIJA	Neypatingas statinys
STATINIO PROJEKTO ETAPAS	Projektiniai pasiūlymai
STATINIO PROJEKTO NUMERIS	PAR-21-01-PP
STATINIO PROJEKTO DALIS	Sklypo planas (SP) ir statinio architektūra (SA)
BYLOS ŽYMUO	PP
BYLOS LAIDOS ŽYMUO	0
BYLOS IŠLEIDIMO DATA	2021

TVIRTINU				
STATYTOJAS	PAREIGOS	VARDAS, PAVARDĖ	PARAŠAS	
UAB "NARESTA"	Direktorius	<i>Jonas Škenys</i>		
PROJEKTUOTOJAS	KVALIF. PATVIRT. DOK. NR.	PAREIGOS	VARDAS, PAVARDĖ	PARAŠAS
UAB "P.A.R.Y.Ž.I.U.S."		Direktorius	Dalius Dainys	
	A671	PV, PDV, architektas	Dalius Dainys	



P.A.R.Y.Ž.I.U.S.

## PROJEKTO BYLOS DOKUMENTŲ ŽINIARAŠTIS

Eil. Nr.	Dok. Nr. žymuo	Dokumento pavadinimas	Lapų skaičius	Lapų Nr.	
1		Titulinis lapas	1	1	
2	BD.BDŽ	Projekto bylos dokumentų žiniaraštis	1	2	
3	BD.AR-1	<b>Aiškinamasis raštas</b>	8	3-10	
<b>BRĖŽINIAI</b>					
4.1	SP-1.1	Situacijos schema	M 1 : 500	1	11
4.2	SP-1.2	Sklypo planas, aplinkotvarkos planas	M 1 : 500	1	12
Dvibutis gyvenamasis namas su poilsio paskirties patalpomis					
5	SA-1.1	1 aukšto planas	M 1 : 100	1	13
6	SA-1.2	Mansardinio aukšto planas	M 1 : 100	1	14
7	SA-1.3	Antresolės planas	M 1 : 100	1	15
8	SA-1.4	Stogo planas	M 1 : 100	1	16
9	SA-2.1	Pjūviai	M 1 : 100	1	17
10	SA-5	Fasadas-Pagrindinis, Kiemo	M 1 : 100	1	18
Pagalbinio ūkio paskirties pastatas su poilsio paskirties patalpomis					
11	SA-1.1	1 aukšto planas	M 1 : 100	1	19
12	SA-1.2	Mansardinio aukšto planas	M 1 : 100	1	20
13	SA-1.3	Antresolės planas	M 1 : 100	1	21
14	SA-1.4	Stogo planas	M 1 : 100	1	22
15	SA-2.1	Pjūviai	M 1 : 100	1	23
16	SA-3.1	Fasadas-Pagrindinis, Kiemo	M 1 : 100	1	24
17	SA-3.2	Fasadai-šoniniai	M 1 : 100	1	25
<b>VAIZDINĖ INFORMACIJA</b>					
17	SP-0.2	Aksonometrija	1	26	
18		Vizualizacijos	3	27-29	

PAR-21-01-PP	Dvibutis gyvenamasis namas, pagalbinis ūkio paskirties pastatas , Užkanavės g. 83, Palangoje. Statybos projektas. Projektiniai pasiūlymai	lapas	lapų	laida
		1	1	0

## AIŠKINAMASIS RAŠTAS

### Įvadas

Projektinių pasiūlymų tikslas – išreikšti Statytojo sumanyto projektuoti statinio architektūros ir kitų pagrindinių sprendinių įdėją; informuoti visuomenę apie visuomenei svarbaus statinio numatomą projektavimą ( nuo 2016 metų liepos 1 d. pagal STR 1.05.06:2010 „Statinio projektavimas“ 4 priedą kai statomo gyvenamosios paskirties (dviejų butų) pastato bendrasis plotas didesnis kaip 300 kv. m., šis statinys patenka į „Visuomenei svarbių statinių sąrašą“ ); specialiesiems architektūros reikalavimams nustatyti;

Techniniam darbo projektui parengti.

### 3.1. Statinio statybos vieta (adresas)

Užkanavės g. 83, Palangoje (sklypo kad. Nr. 2501/0017:164)

### 3.2. Statinio pagrindinė naudojimo paskirtis

Gyvenamasis pastatas su poilsio paskirties patalpomis.

Pagalbinio ūkio pastatas su poilsio paskirties patalpomis.

### 3.3. Statinio tipas

Gyvenamosios paskirties (dviejų butų) pastatas (6.2).

Pagalbinio ūkio paskirties pastatas (7.17)

### 3.4. Statybos rūšis

Naujo statinio statyba.

### 3.5. Statinio kategorija

Neypatingas.

### 3.6. Projektuojamų statinių sąrašas

Gyvenamasis dvibutis namas;

pagalbinio ūkio pastatas;

tvora;

įvažiavimai ( įvaža ) į sklypą;

inžineriniai tinklai ( įvadai į pastatą ).

### 3.7. Projektinių pasiūlymų sprendiniai

#### 3.7.1. Tikslas

Pagal Statytojo (Užsakovo) pateiktą užduotį, parengti statinio projektinius pasiūlymus, specialiesiems architektūriniais reikalavimams ir informuoti visuomenę apie visuomenei svarbaus statinio numatomą projektavimą.

#### 3.7.2. Sklypo sprendiniai

**3.7.2.1. Teritorijos užstatymo tipas:** Sodybinis užstatymas.

**3.7.2.2. Statinių išdėstymas sklype:**

Žemės sklypas neužstatytas statiniais.

Gyvenamasis namas sklype projektuojamas viduryje sklypo. Nuo sklypo ribų išlaikant ne mažesni nei 3 m atstumą. Lygiagrečiai rytinei sklypo ribai planuojamas privažiavimas su automobilių parkavimo vietomis.

**3.7.2.3. Susisiekimo komunaikacijų išdėstymas sklype:**

PAR-21-01-PP	Dvibutis gyvenamasis namas, pagalbinis ūkio paskirties pastatas , Užkanavės g. 83, Palangoje. Statybos projektas. Projektiniai pasiūlymai	lapas	lapų	laida
		1	8	0



P.A.R.Y.Ž.I.U.S.

Pagrindinio Įvažiavimo ir įėjimo į sklypą vieta numatoma iš šalutinės gatvės šiaurinėje sklypo riboje. Iš Užkanavės gatvės planuojamas įvažiavimas prie pietinės sklypo ribos, kur yra registruotas servitutas skirtas patekimui į kaimyninį sklypą.

Pagal STR 2.06.04:2014 „Gatvės ir vietinės reikšmės keliai. Bendrieji reikalavimiai“ 30 lentelės reikalavimus automobilių stovėjimo vietų skaičius turi būti:

Eil. Nr.	Pastatų	Minimalus stovėjimo vietų skaičius pagal STR 2.06.04:2014, vnt.	Stovėjimo vietų skaičius, pagal pasiūlymų skaičiavimus, vnt.
1.	Gyvenamosios paskirties		
1.1.1	Gyvenamosios paskirties (dviejų butų) pastatas Butas Nr. 1	Pastatui, kurio naudingasis plotas didesnis kaip 140 m <sup>2</sup> – 2 vietos ir papildomai po 1 vietą kiekvienam iki 50 m <sup>2</sup> didesniam kaip 140 m <sup>2</sup> esančiam naudingajam plotui	171,06 m <sup>2</sup> – 3 vietos
1.1.2	Poilsio paskirties patalpos	1 vieta kiekvienam kambariui (numeriu)	1 numeris-1 vt.
1.2.1	Gyvenamosios paskirties (dviejų butų) pastatas Butas Nr. 2	Pastatui, kurio naudingasis plotas didesnis kaip 140 m <sup>2</sup> – 2 vietos ir papildomai po 1 vietą kiekvienam iki 35 m <sup>2</sup> didesniam kaip 140 m <sup>2</sup> esančiam naudingajam plotui	171,06 m <sup>2</sup> – 3 vietos
1.2.2	Poilsio paskirties patalpos	1 vieta kiekvienam kambariui (numeriu)	1 numeris-1 vt.
2.1.	Pagalbinio ūkio pastatas su poilsio paskirties patalpomis	1 vieta kiekvienam kambariui (numeriu)	2 numeriai-2 vt.

Minimalus parkavimo vietų skaičius sklype-10 vt. Projektuojama-10 vt..

#### 3.7.2.4. Nuotekų tvarkymas

Buitinių nuotekų šalinimo tinklai:

Planuojami buitinių nuotekų šalinimo tinklai pajungiami prie esamų buitinių nuotekų šalinimo tinklų Užkanavės gatvėje.

Lietaus nuotekų šalinimo tinklai:

PAR-21-01-PP	Dvibutis gyvenamasis namas, pagalbinis ūkio paskirties pastatas , Užkanavės g. 83, Palangoje. Statybos projektas. Projektiniai pasiūlymai	lapas	lapų	laida
		2	8	0





P.A.R.Y.Ž.I.U.S.

Kadangi lietaus nuotekų šalinimo tinklų nagrinėjamoje teritorijoje nėra, numatomas lietaus nuotekų surinkimas iš sklypo teritorijos ir jų infiltravimas į gruntą. Infiltracijai numatoma naudoti infiltracines kasetes su geotekstilės filtru.

### 3.7.2.5. Atliekų tvarkymas

Ekspluatacijos atliekos:

Visos atliekos (pagal atskiras jų rūšis) kaupiamos konteineriuose, talpyklose ir pan. Atliekos surenkamos ir rūšiuojamos planuojamoje aikštelėje, atsižvelgiant į atliekų kategorijas („Atliekų tvarkymo taisyklės“, patvirtintos LR aplinkos ministro 1999 m. liepos 14 d. įsakymu Nr. 217). Tuo tikslu turėtų būti pastatyti šios paskirties konteineriai:

- 1) Popieriaus ir kartono
- 2) Stiklo
- 3) Plastmasės
- 4) Buitinės

Buitinių atliekų laikino laikymo vieta (aikštelė) numatoma įrengti sklype prie įvažiavimo į sklypą, kad šiukšlių surinkimo-išvežimo tarnybos galėtų prie jų privažiuoti ir jas išvešti. Atliekas numatoma išvešti nustatytomis valandomis, sudarius sutarį su pasirinkta atliekų tvarkymo įmone, spec. transportu.

### 3.7.2.6. Sklypo sprendinių atitiktis teritorijų planavimo dokumentams ir pagrindiniai sklypo techniniai rodikliai

Sklypas yra Klaipėdos miesto savivaldybės tarybos 2007 m. balandžio 5 d. sprendimu Nr. T2-110 Dėl Klaipėdos miesto bendrojo plano patvirtinimo patvirtinto Klaipėdos miesto bendrajame plane nurodytoje G1 teritorijoje, kuriose yra esami ar numatomi statyti vieno ar trijų aukštų gyvenamieji namai ir jų priklausiniai

Projektinių pasiūlymų sprendinių ir teritorijų planavimo dokumentų atitikimas

Eil. Nr.	Pavadinimas	Mato vnt.	Kiekis pagal DP sprendinius	Kiekis pagal projektinių pasiūlymų sprendinius
1.	Sklypo plotas	m <sup>2</sup>	2000	2000
	Sklypo užstatymo tankumas	%	20	20
	Sklypo užstatymo intensyvumas	%	40	33,59
	Aukštų skaičius	vnt	1A/M	1A/M
	Statinio aukštis nuo žemės paviršiaus (iki kraigo)	m	9,5	9,5
	Statinio aukščio altitudė	m	-	-
	Apželdintas sklypo plotas	%	50%	50%
	Automobilių stovėjimo vietų skaičius	vnt.	-	10

PAR-21-01-PP	Dvibutis gyvenamasis namas, pagalbinis ūkio paskirties pastatas , Užkanavės g. 83, Palangoje. Statybos projektas. Projektiniai pasiūlymai	lapas	lapų	laida
		3	8	0

Projektinių pasiūlymų sprendiniai atitinka teritorijų planavimo dokumentus, esminius statinio ir statinio architektūros, higienos normų, aplinkos, trečiųjų asmenų interesų apsaugos reikalavimus.

### 3.7.3 Architektūros sprendiniai

#### 3.7.3.1. Formos, gabaritų sprendiniai:

Aukštų skaičius: Pastatai projektuojamai vieno aukšto su mansarda.

Stogo forma: Šlaitiniai stogai.

Statinių aukštis: Pastato aukštis nuo žemės paviršiaus iki kraigo 9,00 m.

Gabaritai: Gyvenamojo namo dalies gabaritai plane: ~11,00 m x 37,00 m;

Pagalbinio ūkio pastato gabaritai plane: ~8,95 m x 10,85 m;

#### 3.7.3.2. Pastato (patalpų) plotai, funkcinio ryšio ir zonavimo sprendiniai

Bendras gyvenamojo namo plotas: ~ 509,43 m<sup>2</sup>.

Naudingas plotas: ~ 509,43 m<sup>2</sup>.

Gyvenamojo namo patalpų struktūra:

Projektuojami du butai. Bute patalpos išdėstomos 1-ame ir mansardiniame aukšte. Pastate projektuojamos dvi atskiros gyvenamosios zonos, kiekvienoje iš jų 2 miegamieji kambariai, gyvenamasis kambarys ir virtuvė su valgomojo zona, sanitariniai mazgai ir pagalbinės patalpos. Tokia struktūra leidžia patogiau išnaudoti namo, esančio kurortinėje zonoje, kaip antro gyvenamo būsto funkciją-vienu metu gali gyventi daugiau vienos šeimos narių pvz. tėvai ir suaugusių vaikų šeima, naudodamiesi atskiromis virtuvėmis ir san. mazgais. Pastato tūryje numatomos poilsio paskirties patalpos (apartamentai) nuomai su atskirais įėjimais iš lauko. Poilsio paskirties patalpų (apartamentų) struktūra: gyvenamasis kambarys su virtuvės ir valgomojo zona, bei wc patalpa pirmame aukšte ir dviem miegamaisiais su sanitariniais mazgais mansadriniame aukšte.

Bendras pagalbinio ūkio pastato plotas: ~ 162,36 m<sup>2</sup>.

Naudingas pagalbinio ūkio pastato plotas: ~ 162,36 m<sup>2</sup>.

Sklype suprojektuotas pagalbinio ūkio pastatas, kuriame įrengti poilsio paskirties apartamentai svečių apgyvendinimui. Struktūra: gyvenamasis kambarys su virtuvės ir valgomojo zona, bei wc patalpa pirmame aukšte ir dviem miegamaisiais su sanitariniais mazgais mansadriniame aukšte.

#### 3.7.3.3. Laikančiųjų konstrukcijų ir išorinių atitvarų parinkimo motyvai ir kita.

Numatomos gyvenamojo namo laikančios konstrukcijos ir išorinės atitvaros:

Eil. Nr.	Statinio konstrukcinės dalies pavadinimas	Pasirinkta konstrukcinė sistema ar principinis techninis sprendimas	Pasirinkta medžiaga
	Pamatai:	Gręžiniai poliniai ir rostverkas.	Gelžbetonis + šiluminė izoliacinė

PAR-21-01-PP	Dvibutis gyvenamasis namas, pagalbinis ūkio paskirties pastatas, Užkanavės g. 83, Palangoje. Statybos projektas. Projektiniai pasiūlymai	lapas	lapų	laida
		4	8	0



P.A.R.Y.Ž.I.U.S.

			medžiaga + cokolio apdaila (tinkas arba klinkeris)
	Sienos:	Trisluoksnės, mūrinės arba medinių konstrukcijų karkasinė struktūra.	Plytos (silikatinės ar molio) + šiluminė izoliacinė medžiaga + fasado apdaila (skarda arba medinės dailylentės) arba fasadinės akmens plokštės ant karkaso
	Perdangos/ Stogas (denginys)	Monolitinės – surenkamos arba karkasinė medinė struktūra. Stogas – medžio konstrukcija	Gelžbetonis. Medis
	Langai:	. Įstiklinimas: 4-ių stiklų stiklo paketas su	Mediniai, aliuminio ar PVC profilio
	Durys:	Įstiklinimas: 4-ių stiklų stiklo paketas	Mediniai, aliuminio ar PVC profilio

### 3.7.3.4. Fasadų sprendiniai:

Projektuojamas pastatas užtikrina kompozicinį ryšį (mastelio, proporcijų, medžiaginio, spalvinio sprendimo darną) su supančios gamtinės ir dirbtinės aplinkos elementais.

Cokolio apdaila: klinkerio plytos.

Sienų apdaila: skarda, medinės dailylentės ar fasadinės akmens plokštės.

Stogo danga: Skarda.

Langai: Mediniai, aliuminio ar PVC profilio

Išorės (lauko) durys: Mediniai, aliuminio ar PVC profilio

### 3.7.3.5. Pastato energetinio naudingumo klasė:

Pastato energetinio naudingumo klasė – „A++“.

### 3.7.3.6. Bendrieji statinio rodikliai:

Planuojami orientaciniai dvibučio gyvenamojo namo kai kurie bendrieji statinio rodikliai:

Eil. Nr.	Pavadinimas	Matavimo vienetas	Kiekis	Pastabos	
Gyvenamasis (dviejų butų) pastatas					
1	Pastato paskirties rodikliai (gamybos, kitos)		Dviejų butų gyvenamasis namas		
PAR-21-01-PP	Dvibutis gyvenamasis namas, pagalbinis ūkio paskirties pastatas, Užkanavės g. 83, Palangoje. Statybos projektas. Projektiniai pasiūlymai		lapas 5	lapų 8	laida 0



P.A.R.Y.Ž.I.U.S.

	planuojamos ūkinės veiklos, paslaugų apimtis, butų, vietų, lovų, aptarnaujamų žmonių skaičius, kiti rodikliai).		su poilsio paskirties patalpomis (apartamentais)	
2	Pastato bendras plotas	m <sup>2</sup>	509,43	
3	Pastato naudingas plotas	m <sup>2</sup>	509,43	Šildomas plotas
4	Gyvenamosios paskirties patalpų plotas		342,62	
5	Negyvenamosios paskirties patalpos gyvenamajame pastate		166,81	
6	Pastato tūris	m <sup>3</sup>	2 647,00	
7	Aukštų skaičius	vnt.	1/M	
8	Pastato aukštis	m	9.0	
9	Butų skaičius	vnt.	2	
10	Energinio naudingumo klasė		A++	
11	Pastato (patalpų) akustinio komforto sąlygų klasė		C	
Pagalbinis ūkio paskirties pastatas				
	Pastato paskirties rodikliai (gamybos, kitos planuojamos ūkinės veiklos, paslaugų apimtis, butų, vietų, lovų, aptarnaujamų žmonių skaičius, kiti rodikliai).		Pagalbinio ūkio paskirties pastatas su poilsio paskirties patalpomis (apartamentais)	
1	Pastato bendras plotas	m <sup>2</sup>	162,36	
2	Pastato naudingas plotas	m <sup>2</sup>	162,36	Šildomas plotas
3	Pastato tūris	m <sup>3</sup>	870	
4	Aukštų skaičius	vnt.	1/M	
5	Pastato aukštis	m	9,0	
6	Energinio naudingumo klasė		A++	
7	Pastato (patalpų) akustinio komforto sąlygų klasė		C	

PAR-21-01-PP	Dvibutis gyvenamasis namas, pagalbinis ūkio paskirties pastatas , Užkanavės g. 83, Palangoje. Statybos projektas. Projektiniai pasiūlymai	lapas	lapų	laida
		6	8	0



P.A.R.Y.Ž.I.U.S.

### 3.7.3.7. Orientacinis energinių išteklių (elektros energijos, šilumos, geriamojo vandens, dujų ir kitų išteklių)

#### kiekis ir aprūpinimo šaltiniai.

Šalia žemės sklypo (sklypo kad. Nr. 2101/0037:37) yra pakloti šie inžineriniai tinklai:

- a) vandentiekio inž. tinklai;
- b) buitinių nuotekų tinklas;
- c) elektros tinklas;
- d) duotiekis (vidutinio slėgio);

Planuojami gyvenamojo namo inžinerinių tinklų įvadai įsijungs į greta esančius inž. tinklus.

Vandens ir patalpų šildymui numatoma dujinė katilinė.

Orientaciniai duomenys apie projektuojamo objekto energetinių išteklių poreikį ir jų charakteristikas

Eil. Nr.	Išteklio pavadinimas	Suvartojimas (esamas / naujas) per metus	Suvartojimas (esamas / naujas) per parą	Suvartojimas (esamas / naujas) per valandą
1	Geriamasis vanduo	465,12 m <sup>3</sup> /metus	2,5 m <sup>3</sup> /parą	0,75 m <sup>3</sup> /h max
2	Elektros energija	12 000 kWh /metus		
3	Šildymo poreikis	40 000 kWh /metus		
4	Karšto vandens poreikis	13 600 kWh /metus		

### 3.8. Statytojo pateikiami dokumentai

- 3.8.1. Projektinių pasiūlymų rengimo užduotis
- 3.8.2. NT registro centrinio duomenų banko išrašas
- 3.8.3. Žemės sklypo planas, M 1:500.
- 3.8.3. Topografinis planas M 1:500.
- 3.8.4. Įgaliojimas.

### 3.9. Pagrindiniai teisės aktai ir normatyviniai dokumentai, kuriais vadovaujantis parengti projektiniai pasiūlymai

Lietuvos Respublikos įstatymai:

- 3.9.1. LR teritorijų planavimo įstatymas (Žin., 2013, Nr. 76-3824, nauja redakcija 2014);
- 3.9.2 LR statybos įstatymas (Žin., 1996, Nr. 32-788; Žin., 2001, Nr. 101-3597; Žin., 2013, Nr. I-1240).

Lietuvos Respublikos ministrų ir direktorių įsakymai:

PAR-21-01-PP	Dvibutis gyvenamasis namas, pagalbinis ūkio paskirties pastatas , Užkanavės g. 83, Palangoje. Statybos projektas. Projektiniai pasiūlymai	lapas	lapų	laida
		7	8	0



P.A.R.Y.Ž.I.U.S.

3.9.3. Priešgaisrinės apsaugos ir gelbėjimo departamento prie Vidaus reikalų ministerijos direktoriaus 2010-12-07;

įsakymas Nr. 1-338 „Dėl gaisrinės saugos pagrindiniai reikalavimai patvirtinimo“ (Žin., 2010, Nr. 146-7510).

Statybos techniniai reglamentai:

3.9.4. STR 1.01.03:2017 „Statinių klasifikavimas“

3.9.5. STR1.04.04:2017 „Statinio projektavimas, projekto ekspertizė“

3.9.6. STR 2.01.01(2):1999 „Esminiai statinio reikalavimai. Gaisrinė sauga“

3.9.7. STR 2.02.01:2004 „Gyvenamieji pastatai“

3.9.8. STR 2.02.09:2005 „Vienbučiai ir dvibučiai gyvenamieji pastatai“

Teritorijų planavimo dokumentai:

Žemės sklypo Užkanavės g. 83 detalusis planas

PAR-21-01-PP	Dvibutis gyvenamasis namas, pagalbiniis ūkio paskirties pastatas , Užkanavės g. 83, Palangoje. Statybos projektas. Projektiniai pasiūlymai	lapas	lapų	laida
		8	8	0



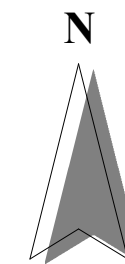
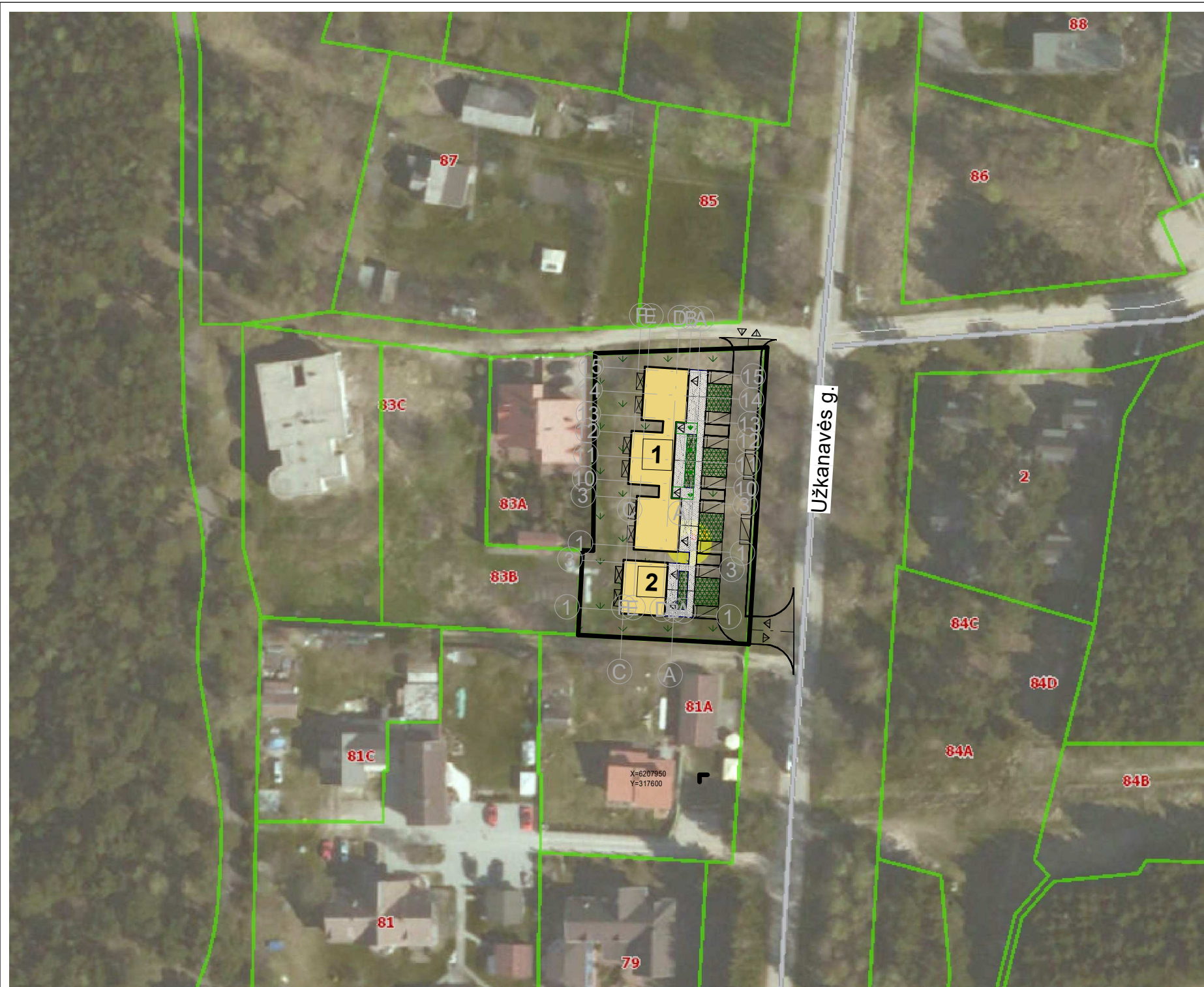

### SUTARTINIAI ŽYMĖJIMAI

PROJEKTUOJAMA	Kiekis
Sklypo riba	
Gretimų sklypų ribos	
Proj. pastatai	
Betono trinkelio 200x100x80 dangą (važiuojamoji dalis) - sklype/už skl. ribos	~656 m2/ 114 m2
Betono trinkelio 200x100x80 dangą (takai, šaligatviai)	~377 m2
Plauto žvyro nuogrinda	~33 m2
Proj. veja	~814 m2
Proj. sistiprinta veja	~150 m2
Apželdintas stogas	~40 m2
Įėjimai, įvažiavimai	
Proj. kelio bortai	
Proj. įleisti kelio bortai	
Proj. vejos bortai	
Automobilio parkavimo vieta	10 vnt.
Sodunami medžiai - kalnapušės	4 vnt.
Buit. atliekų konteinerių vieta	

### STATINIŲ EKSPLIKACIJA

NR.	PAVADINIMAS	Bendr. plotas, m2	Aukštis, m
1	Dvibutis gyvenamasis namas	509.43	9.5
2	Pagalbinio ūkio paskirties pastatas	162.36	9.5

0	2021-01	Projektiniai pasiūlymai	
LAIDA	IŠLEIDIMO DATA	LAIDOS STATUSAS IR IŠLEIDIMO PRIEŽASTIS (JEI TAIKOMA)	
KVAL. DOK. NR.	<b>UAB "P.A.R.Y.Ž.I.U.S."</b> Adresas: Vilniaus 4, Vilnius; tel.: +37052388300; e-paštas: paryzius@paryzius.lt		
A671	PV	D. DAINYS	
A671	Archit., PDV	D. DAINYS	
STATINIO PROJEKTO PAVADINIMAS		Dvibutis gyvenamasis namas, pagalbinio ūkio paskirties pastatas, Užkanavės g. 83, Palangoje. Statybos projektas	
STATINIO NR. IR PAVADINIMAS			
DOKUMENTO PAVADINIMAS		M-1:1000	
SITUACIJOS SCHEMA			
DOKUMENTO ŽYMUO		LAPAS	
LT	STATYTOJAS: UAB "NARESTA"	PAR-20-12/01-PP-SP-0.1	LAPŲ
		1	1





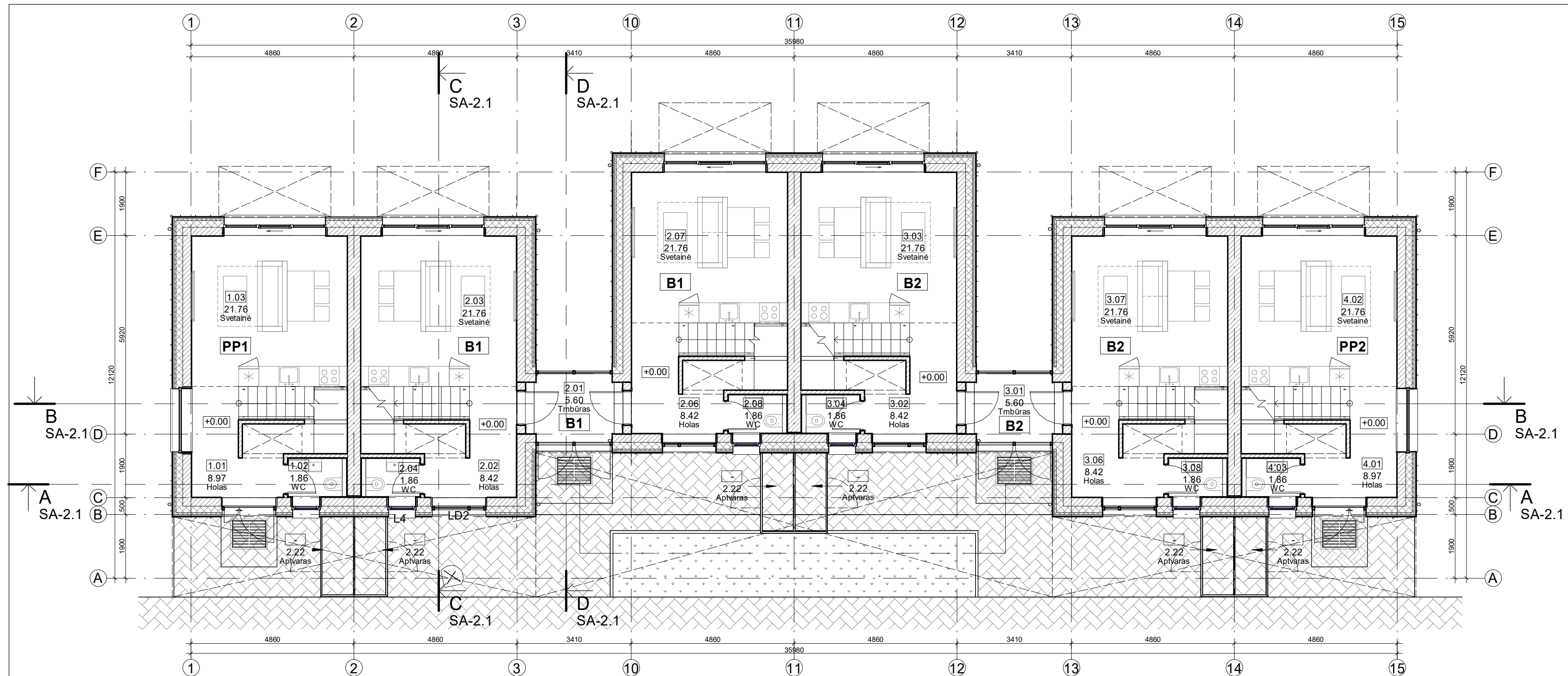
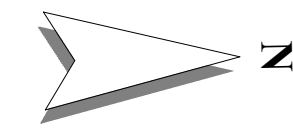

EKSPLIKACIJA 1a		
NR.	PAVADINIMAS	PLOTAS, m2
B1		
6 kambarių butas		
2.01	Tmbūras	5.60
2.02	Holas	8.42
2.03	Svetainė	21.76
2.04	WC	1.86
2.06	Holas	8.42
2.07	Svetainė	21.76
2.08	WC	1.86
		69.68

EKSPLIKACIJA 1a		
NR.	PAVADINIMAS	PLOTAS, m2
B2		
6 kambarių butas		
3.01	Tmbūras	5.60
3.02	Holas	8.42
3.03	Svetainė	21.76
3.04	WC	1.86
3.06	Holas	8.42
3.07	Svetainė	21.76
3.08	WC	1.86
		69.68

EKSPLIKACIJA 1a		
NR.	PAVADINIMAS	PLOTAS, m2
PP1		
Poilsio paskirties patalpos		
1.01	Holas	8.97
1.02	WC	1.86
1.03	Svetainė	21.76
		32.59
PP2		
Poilsio paskirties patalpos		
4.01	Holas	8.97
4.02	Svetainė	21.76
4.03	WC	1.86
		32.59
		204.54

B1	6 kambarių butas	171.31 m <sup>2</sup>
B2	6 kambarių butas	171.31 m <sup>2</sup>
		342.62 m <sup>2</sup>
PP1	Poilsio paskirties patalpos	83.40 m <sup>2</sup>
PP2	Poilsio paskirties patalpos	83.40 m <sup>2</sup>
		166.81 m <sup>2</sup>
BENDRASIS PLOTAS		509.43 m <sup>2</sup>

**PASTABOS:**  
 1. Mūrinių pertvarų angų, esančių arčiau kaip 1.0m iki lauko sienos, angokraščiai tinkuojami.  
 2. Su lauko siena besijungiančių vidaus atitvarų jungtis su grindimis/perdanga sandarinama iš abiejų atitvaros pusių, 1.0m atstumu nuo lauko sienos

0	2021-01	Projektiniai pasiūlymai	LAIKOS STATUSAS IR IŠLEIDIMO PRIEŽASTIS (JEI TAIKOMA)	
LAIKA	IŠLEIDIMO DATA			
KVAL. DOK. NR.	<b>UAB "P.A.R.Y.Ž.I.U.S."</b> Adresas: Vilniaus 4, Vilnius; tel.: +37052388300; e-paštas: paryzius@paryzius.lt		STATINIO PROJEKTO PAVADINIMAS Dvibutis gyvenamasis namas, pagalbinių ūkių paskirties pastatas, Užkanavės g. 83, Palangoje. Statybos projektas	
A671	PV	D. DAINYS	STATINIO NR. IR PAVADINIMAS Dvibutis gyvenamasis namas su poilsio paskirties patalpomis	
A671	Archit., PDV	D. DAINYS	DOKUMENTO PAVADINIMAS 1 AUKŠTO PLANAS	
			M: 1 : 100	
			LAPAS	LAPŲ
LT	STATYTOJAS: UAB "NARESTA"		PAR-20-12/01-PP-SA-1.1	
			1	1



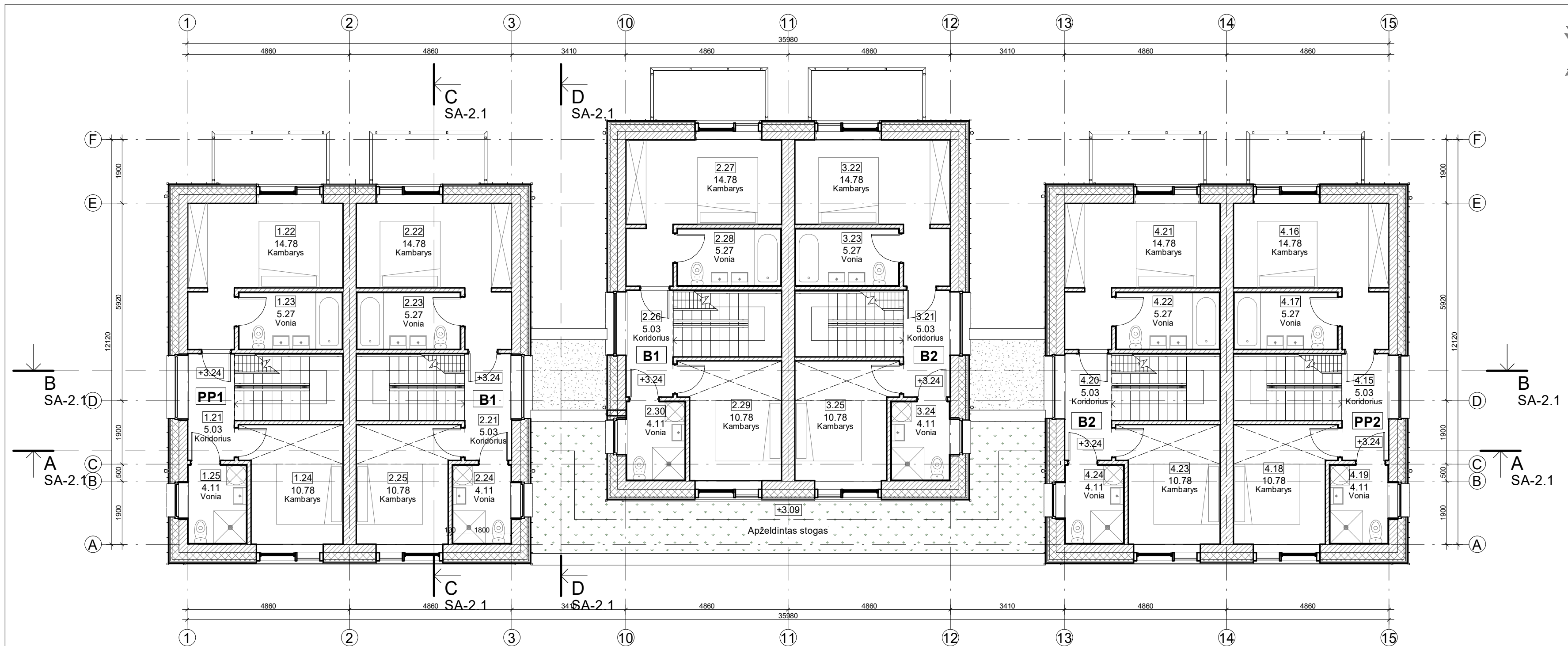
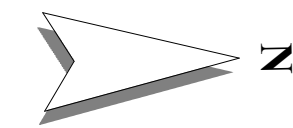

EKSPLIKACIJA 2a		
NR.	PAVADINIMAS	PLOTAS, m2
B1		
6 kambarių butas		
2.21	Koridorius	5.03
2.22	Kambarys	14.78
2.23	Vonia	5.27
2.24	Vonia	4.11
2.25	Kambarys	10.78
2.26	Koridorius	5.03
2.27	Kambarys	14.78
2.28	Vonia	5.27
2.29	Kambarys	10.78
2.30	Vonia	4.11
		79.92

EKSPLIKACIJA 2a		
NR.	PAVADINIMAS	PLOTAS, m2
B2		
6 kambarių butas		
3.21	Koridorius	5.03
3.22	Kambarys	14.78
3.23	Vonia	5.27
3.24	Vonia	4.11
3.25	Kambarys	10.78
4.20	Koridorius	5.03
4.21	Kambarys	14.78
4.22	Vonia	5.27
4.23	Kambarys	10.78
4.24	Vonia	4.11
		79.92

EKSPLIKACIJA 2a		
NR.	PAVADINIMAS	PLOTAS, m2
PP1		
Poilsio paskirties patalpos		
1.21	Koridorius	5.03
1.22	Kambarys	14.78
1.23	Vonia	5.27
1.24	Kambarys	10.78
1.25	Vonia	4.11
		39.96
PP2		
Poilsio paskirties patalpos		
4.15	Koridorius	5.03
4.16	Kambarys	14.78
4.17	Vonia	5.27
4.18	Kambarys	10.78
4.19	Vonia	4.11
		39.96
		239.76

B1	6 kambarių butas	171.31 m <sup>2</sup>
B2	6 kambarių butas	171.31 m <sup>2</sup>
		342.62 m <sup>2</sup>
PP1	Poilsio paskirties patalpos	83.40 m <sup>2</sup>
PP2	Poilsio paskirties patalpos	83.40 m <sup>2</sup>
		166.81 m <sup>2</sup>
BENDRASIS PLOTAS		509.43 m <sup>2</sup>

**PASTABOS:**  
 1. Mūrinė pertvarų angų, esančių arčiau kaip 1.0m iki lauko sienos, angokraščiai tinkuojami.  
 2. Su lauko siena besijungiančių vidaus ativarų jungtis su grindimis/perdanga sandarinama iš abiejų ativaros pusių, 1.0m atstumu nuo lauko sienos

0		2021-01		Projektiniai pasiūlymai	
LAIKA	IŠLEIDIMO DATA	LAIDOS STATUSAS IR IŠLEIDIMO PRIEŽASTIS (JEI TAIKOMA)			
KVAL. DOK. NR.	UAB "P.A.R.Y.Ž.I.U.S."		STATINIO PROJEKTO PAVADINIMAS		
	Adresas: Vilniaus 4, Vilnius; tel.: +37052388300; e-paštas: paryzius@paryzius.lt		Dvibutis gyvenamasis namas, pagalbinių ūkių paskirties pastatas, Užkanavės g. 83, Palangoje. Statybos projektas		
A671	PV	D. DAINYS	STATINIO NR. IR PAVADINIMAS		
A671	Archit., PDV	D. DAINYS	Dvibutis gyvenamasis namas su poilsio paskirties patalpomis		
			DOKUMENTO PAVADINIMAS		LAIKA
			MANSARDINIO AUKŠTO PLANAS		M: 1 : 100
			DOKUMENTO ŽYMUO		LAPAS
			PAR-20-12/01-PP-SA-1.2		LAPŲ
LT	STATYTOJAS: UAB "NARESTA"				1

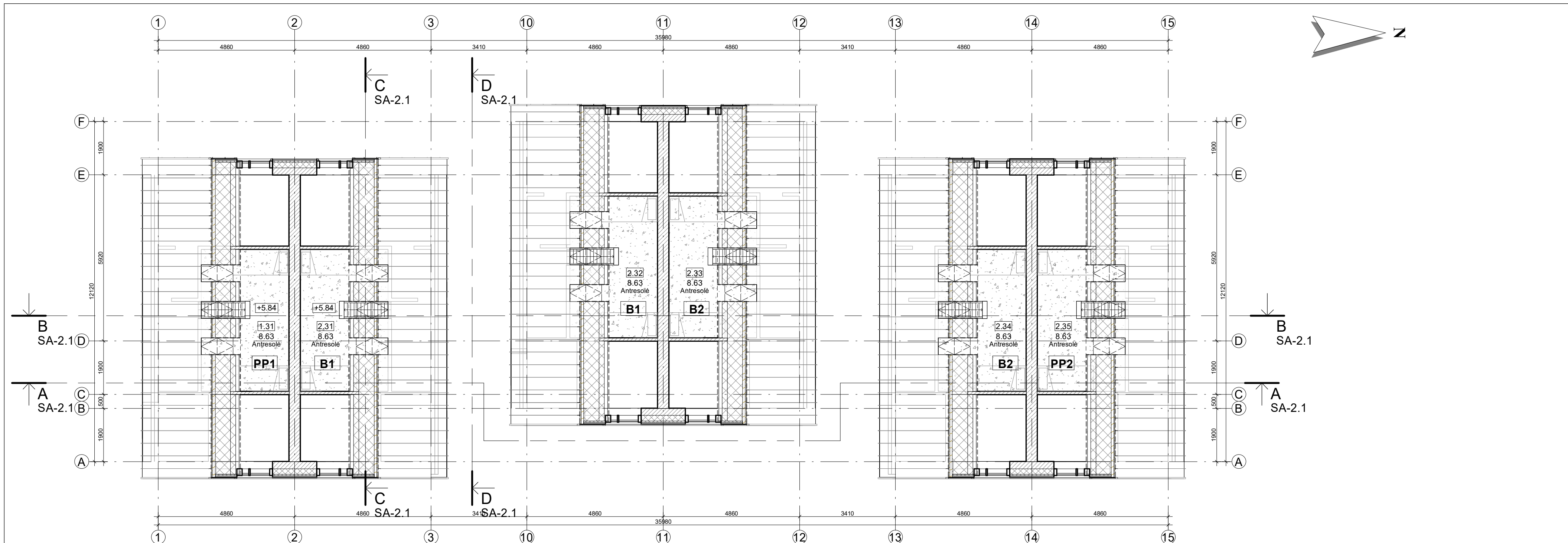
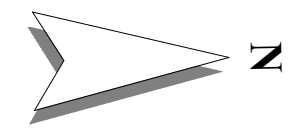

EKSPLIKACIJA Antresolė		
NR.	PAVADINIMAS	PLOTAS, m2
B1		
6	kambarių butas	
2.31	Antresolė	8.63
2.32	Antresolė	8.63
		17.26
B2		
6	kambarių butas	
2.33	Antresolė	8.63
2.34	Antresolė	8.63
		17.26

EKSPLIKACIJA Antresolė		
NR.	PAVADINIMAS	PLOTAS, m2
PP1		
Poilsio paskirties patalpos		
1.31	Antresolė	8.63
		8.63
PP2		
Poilsio paskirties patalpos		
2.35	Antresolė	8.63
		8.63
		51.79

B1	6 kambarių butas	171.31 m <sup>2</sup>
B2	6 kambarių butas	171.31 m <sup>2</sup>
		342.62 m <sup>2</sup>
PP1	Poilsio paskirties patalpos	83.40 m <sup>2</sup>
PP2	Poilsio paskirties patalpos	83.40 m <sup>2</sup>
		166.81 m <sup>2</sup>
BENDRASIS PLOTAS		509.43 m <sup>2</sup>

**PASTABOS:**  
 1. Mūrinių pertvarų angų, esančių arčiau kaip 1.0m iki lauko sienos, angokraščiai tinkuojami.  
 2. Su lauko siena besijungiančių vidaus atitvarų jungtis su grindimis/perdanga sandarinama iš abiejų atitvaros pusių, 1.0m atstumu nuo lauko sienos

LAIKA		IŠLEIDIMO DATA		LAIKOS STATUSAS IR IŠLEIDIMO PRIEŽASTIS (JEI TAIKOMA)	
0	2021-01	Projektiniai pasiūlymai			
KVAL. DOK. NR.		<b>UAB "P.A.R.Y.Ž.I.U.S."</b>		STATINIO PROJEKTO PAVADINIMAS	
		Adresas: Vilniaus 4, Vilnius; tel.: +37052388300; e-paštas: paryzius@paryzius.lt		Dvibutis gyvenamasis namas, pagalbinių ūkio paskirties pastatas, Užkanavės g. 83, Palangoje. Statybos projektas	
A671	PV	D. DAINYS		STATINIO NR. IR PAVADINIMAS	
A671	Archit., PDV	D. DAINYS		Dvibutis gyvenamasis namas su poilsio paskirties patalpomis	
				DOKUMENTO PAVADINIMAS	
				ANTRESOLĖS PLANAS	
				DOKUMENTO ŽYMUO	
				PAR-20-12/01-PP-SA-1.3	
LT		STATYTOJAS: UAB "NARESTA"		LAPAS	LAPŲ
				1	1

M: 1 : 100

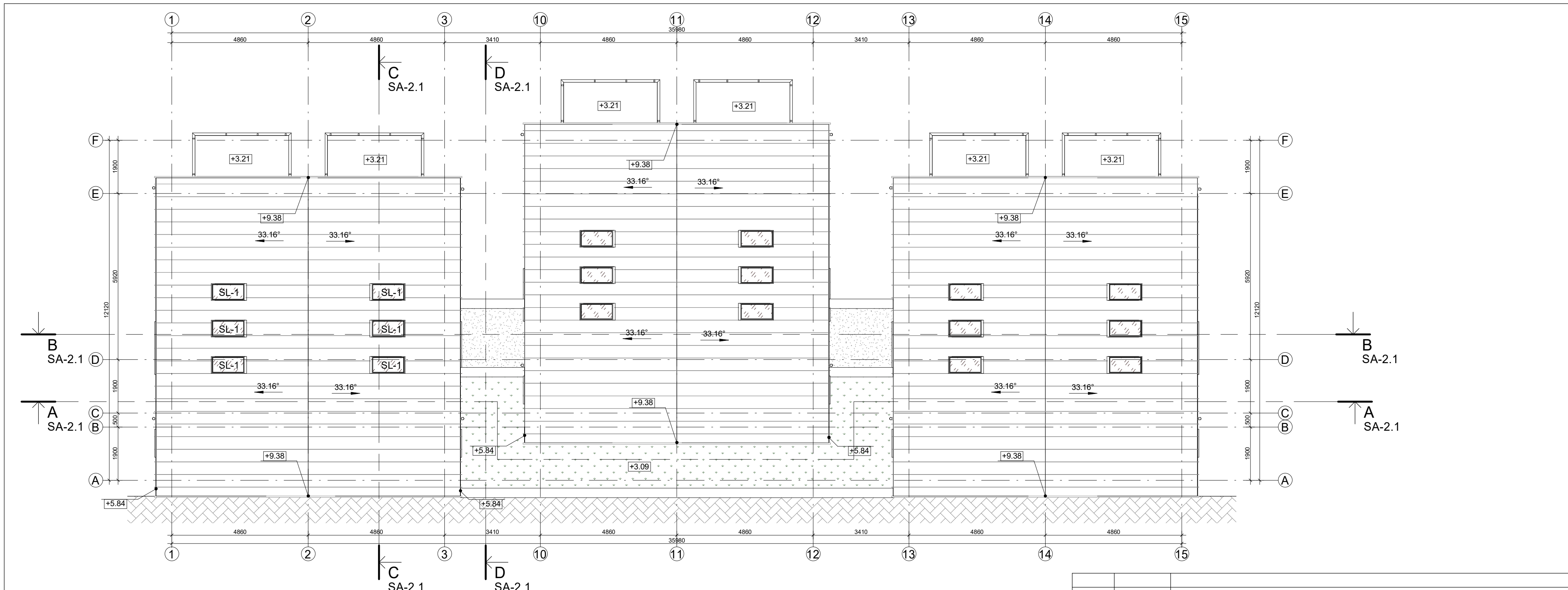

0	2021-01	Projektiniai pasiūlymai		
LAIDA	IŠLEIDIMO DATA	LAIDOS STATUSAS IR IŠLEIDIMO PRIEŽASTIS (JEI TAIKOMA)		
KVAL. DOK. NR.	UAB "P.A.R.Y.Ž.I.U.S."		STATINIO PROJEKTO PAVADINIMAS	
	Adresas: Vilniaus 4, Vilnius; tel.: +37052388300; e-paštas: paryzius@paryzius.lt		Dvibutis gyvenamasis namas, pagalbinio ūkio paskirties pastatas, Užkanavės g. 83, Palangoje. Statybos projektas	
A671	PV	D. DAINYS	STATINIO NR. IR PAVADINIMAS	
A671	Archit., PDV	D. DAINYS	Dvibutis gyvenamasis namas su poilsio paskirties patalpomis	
			DOKUMENTO PAVADINIMAS	LAIDA
			STOGO PLANAS	M: 1 : 100 0
			DOKUMENTO ŽYMUO	LAPAS LAPŲ
LT	STATYTOJAS: UAB "NARESTA"		PAR-20-12/01-PP-SA-1.4	1 1



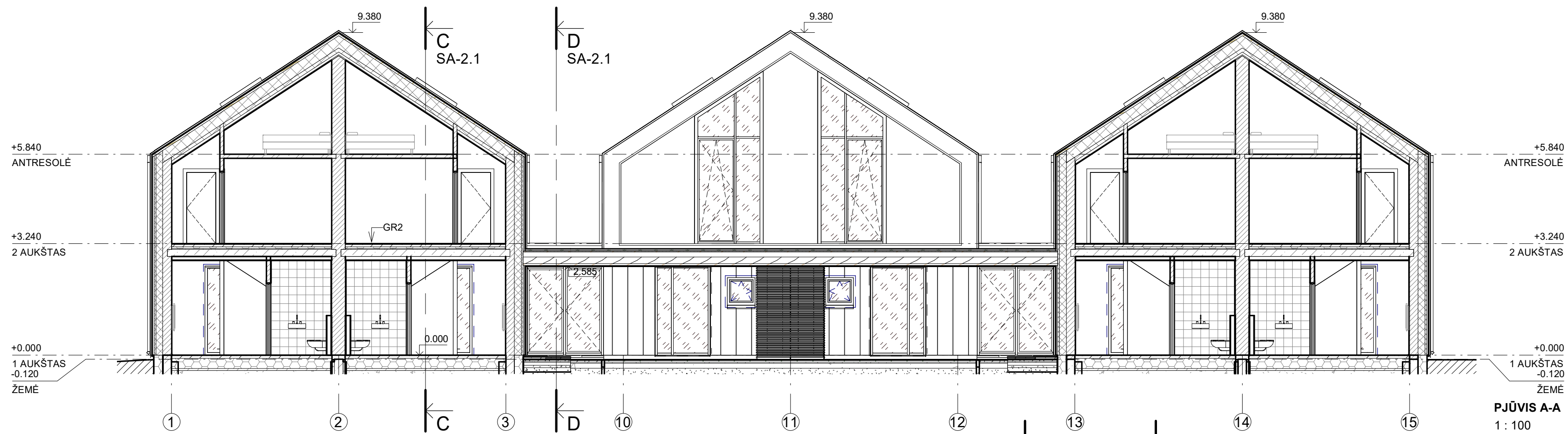

**PJŪVIS A-A**  
1 : 100

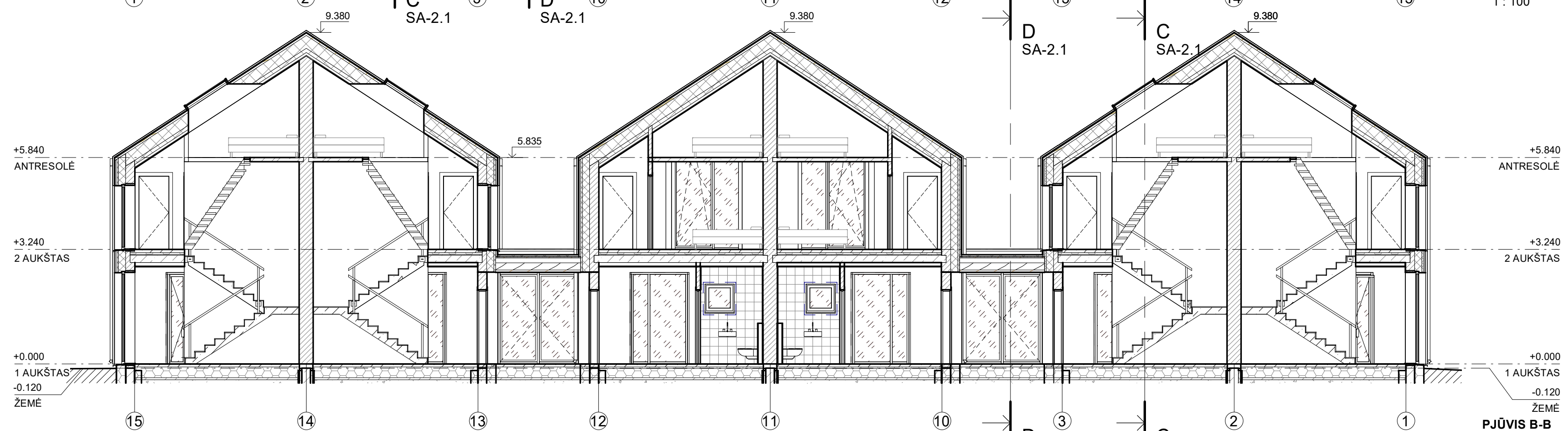

**PJŪVIS B-B**  
1 : 100

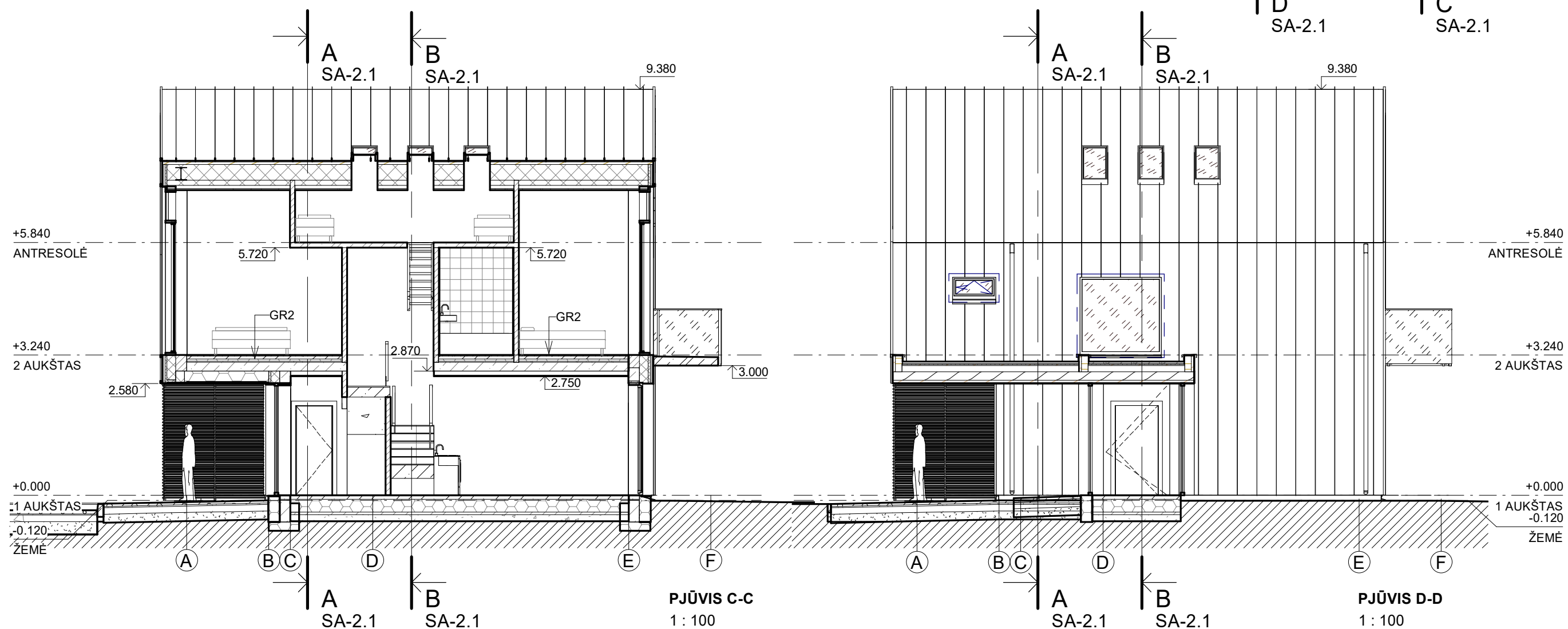

**PJŪVIS C-C**  
1 : 100

**PJŪVIS D-D**  
1 : 100

0	2021-01	Projektiniai pasiūlymai	LAIDOS STATUSAS IR IŠLEIDIMO PRIEŽASTIS (JEI TAIKOMA)	
LAIDA	IŠLEIDIMO DATA			
KVAL. DOK. NR.	<b>UAB "P.A.R.Y.Ž.I.U.S."</b>		STATINIO PROJEKTO PAVADINIMAS	
A671	PV	D. DAINYS	Dvibutis gyvenamasis namas, pagalbinio ūkio paskirties pastatas, Užkanavės g. 83, Palangoje. Statybos projektas	
A671	Archit., PDV	D. DAINYS	STATINIO NR. IR PAVADINIMAS	
			Dvibutis gyvenamasis namas su poilsio paskirties patalpomis	
			DOKUMENTO PAVADINIMAS	
			PJŪVIAI	
			M: 1 : 100	
			LAIDA	
			0	
			DOKUMENTO ŽYMUO	
			PAR-20-12/01-PP-SA-2.1	
			LAPAS LAPŲ	
			1 1	
LT	STATYTOJAS: UAB "NARESTA"			



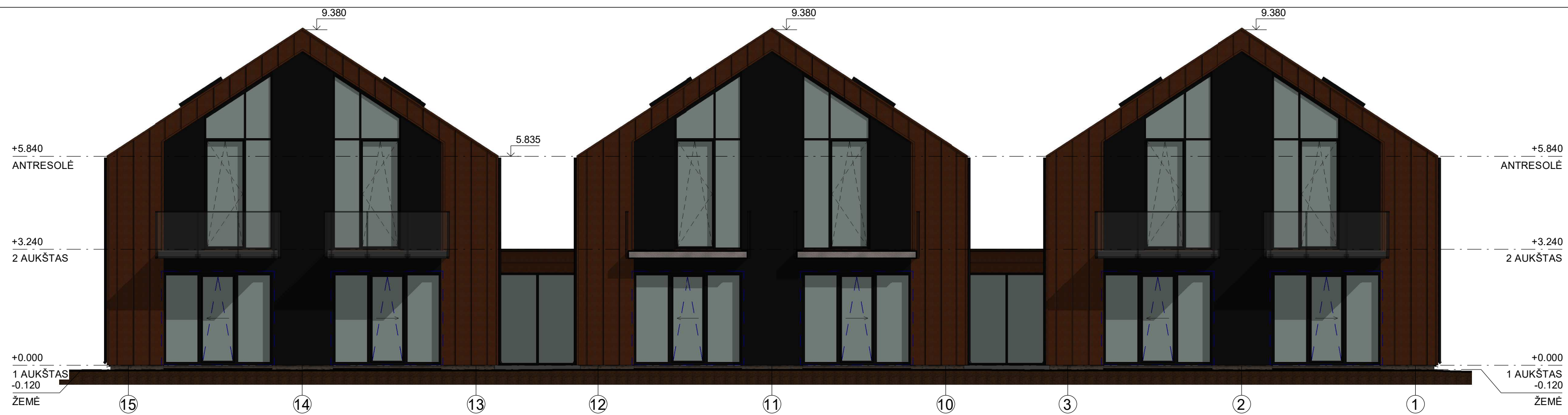

Kienio fasadas M 1 : 100

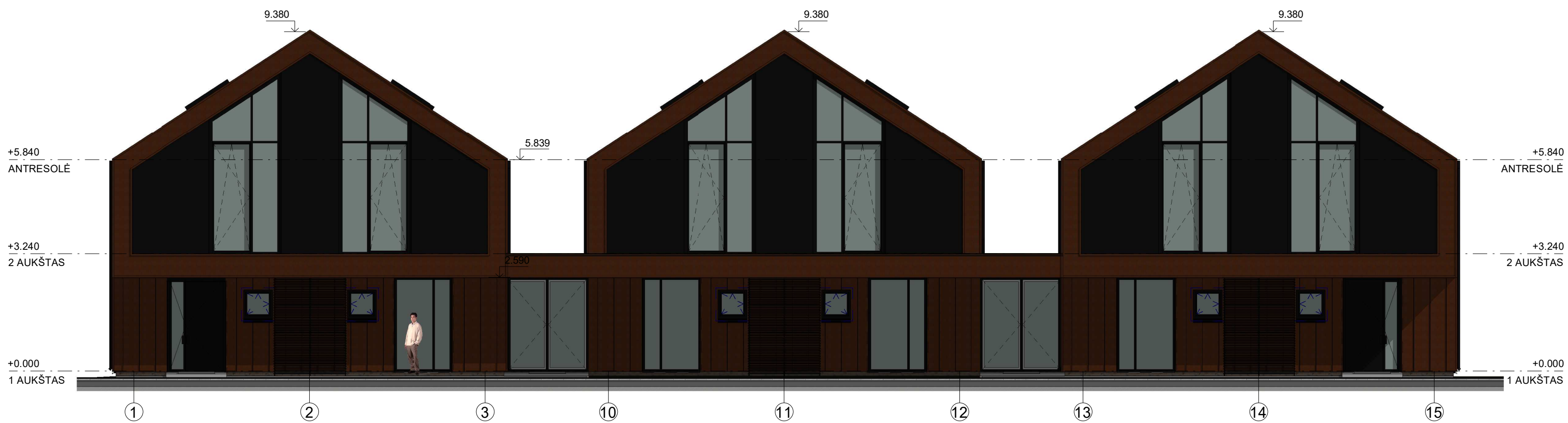

Pagrindinis fasadas M 1 : 100

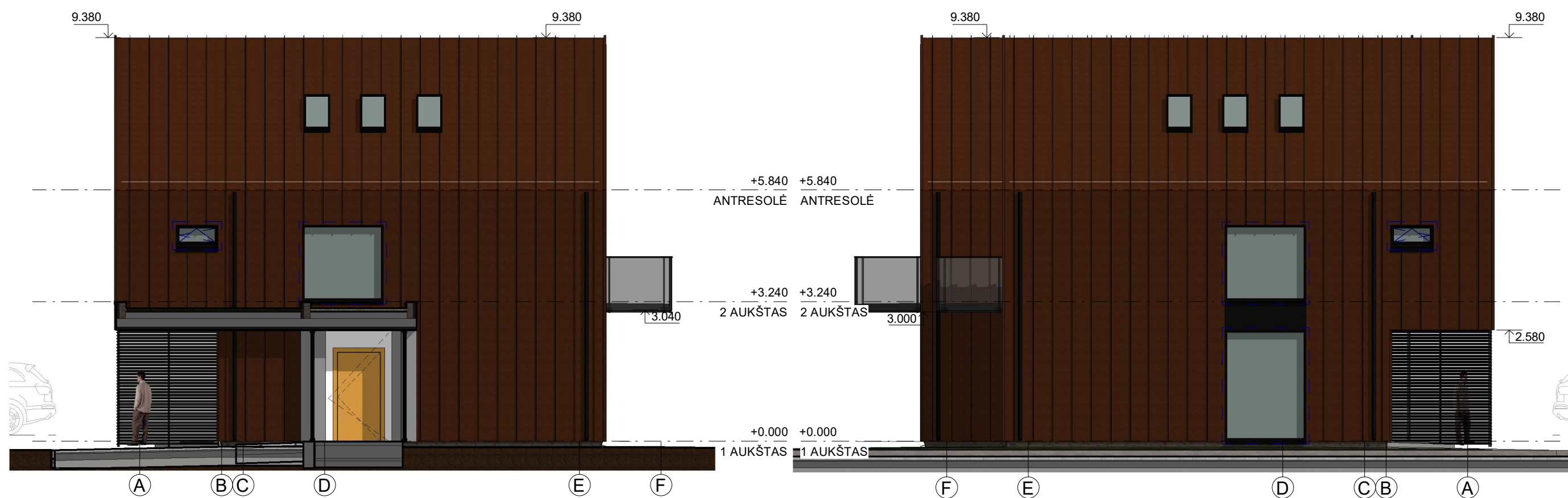

Šoninis fasadas A-C M 1 : 100

Šoninis fasadas C-A M 1 : 100

SUTARTINIAI ŽYMĖJIMAI

- Fasado ir stogo danga - CORTEN skarda (Ruukki)
- Fasado danga - skarda RAL-7024
- Langų rėmai, lauko durys, metaliniai gaminiai - RAL-7024
- Dažyto stiklo intarpai - RAL-7024

0	2021-01	Projektiniai pasiūlymai	LAIKOS STATUSAS IR IŠLEIDIMO PRIEŽASTIS (JEI TAIKOMA)	
LAIDA	IŠLEIDIMO DATA	LAIKOS STATUSAS IR IŠLEIDIMO PRIEŽASTIS (JEI TAIKOMA)		
KVAL. DOK. NR.	UAB "P.A.R.Y.Ž.I.U.S."		STATINIO PROJEKTO PAVADINIMAS	
A671	PV	D. DAINYS	Dvibutis gyvenamasis namas, pagalbinio ūkio paskirties pastatas, Užkanavės g. 83, Palangoje. Statybos projektas	
A671	Archit., PDV	D. DAINYS	STATINIO NR. IR PAVADINIMAS	
			Dvibutis gyvenamasis namas su poilsio paskirties patalpomis	
			DOKUMENTO PAVADINIMAS	
			FASADAI - PAGRINDINIS, KIEMO	
			M: 1 : 100	
			LAIDA	
			0	
			DOKUMENTO ŽYMUO	
			PAR-20-12/01-PP-SA-3.1	
			LAPAS	LAPŲ
			1	1
LT	STATYTOJAS: UAB "NARESTA"			

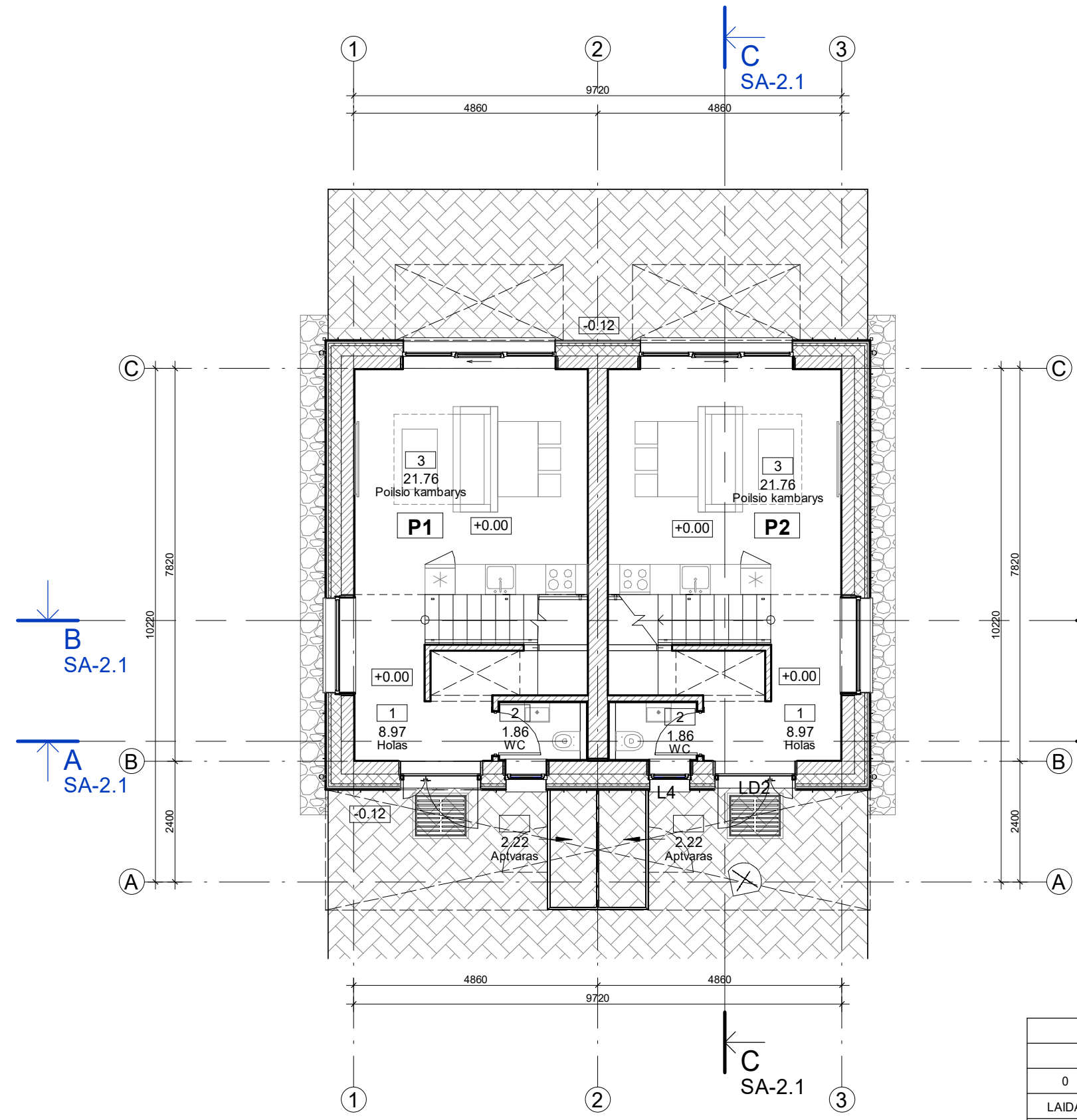
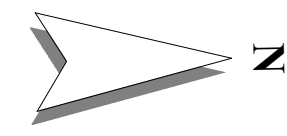

EKSPLIKACIJA 1a		
NR.	PAVADINIMAS	PLOTAS, m2
P1		
Poilsio paskirties patalpos		
1	Holas	8.97
2	WC	1.86
3	Poilsio kambarys	21.76
		32.59
P2		
Poilsio paskirties patalpos		
1	Holas	8.97
2	WC	1.86
3	Poilsio kambarys	21.76
		32.59
		65.18

P1	Poilsio paskirties patalpos	81.18 m <sup>2</sup>
P2	Poilsio paskirties patalpos	81.18 m <sup>2</sup>
BENDRASIS PLOTAS		162.36 m <sup>2</sup>

0	2021-01	Projektiniai pasiūlymai
LAIDA	IŠLEIDIMO DATA	LAIDOS STATUSAS IR IŠLEIDIMO PRIEŽASTIS (JEI TAIKOMA)
KVAL. DOK. NR.	<b>UAB "P.A.R.Y.Ž.I.U.S."</b> Adresas: Vilniaus 4, Vilnius; tel.: +37052388300; e-paštas: paryzius@paryzius.lt	
A671	PV	D. DAINYS
A671	Archit., PDV	D. DAINYS
STATINIO PROJEKTO PAVADINIMAS		STATINIO NR. IR PAVADINIMAS
Dvibutis gyvenamasis namas, pagalbinio ūkio paskirties pastatas, Užkanavės g. 83, Palangoje. Statybos projektas		Pagalbinio ūkio paskirties pastatas su poilsio paskirties patalpomis
DOKUMENTO PAVADINIMAS		LAIDA
1 AUKŠTO PLANAS		M: 1 : 100 0
DOKUMENTO ŽYMUO		LAPAS LAPŲ
PAR-20-12/01-PP-SA-1.1		1 1
LT	STATYTOJAS: UAB "NARESTA"	

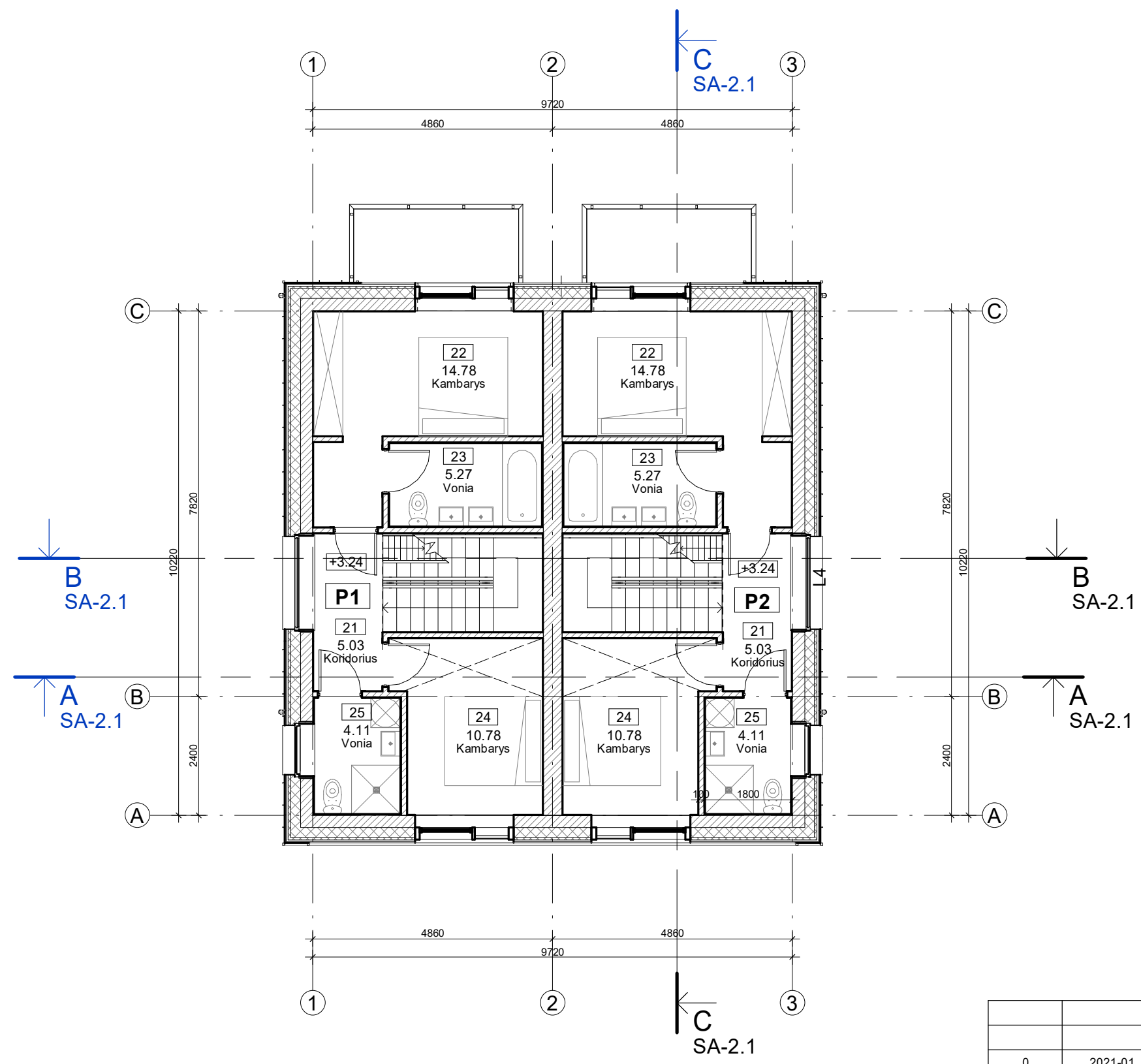
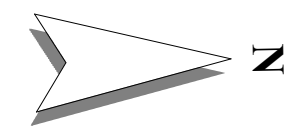

EKSPLIKACIJA 2a		
NR.	PAVADINIMAS	PLOTAS, m <sup>2</sup>
P1		
Poilsio paskirties patalpos		
21	Koridorius	5.03
22	Kambarys	14.78
23	Vonia	5.27
24	Kambarys	10.78
25	Vonia	4.11
		39.96
P2		
Poilsio paskirties patalpos		
21	Koridorius	5.03
22	Kambarys	14.78
23	Vonia	5.27
24	Kambarys	10.78
25	Vonia	4.11
		39.96
		79.92
P1	Poilsio paskirties patalpos	81.18 m <sup>2</sup>
P2	Poilsio paskirties patalpos	81.18 m <sup>2</sup>
BENDRASIS PLOTAS		162.36 m <sup>2</sup>

0	2021-01	Projektiniai pasiūlymai
LAIDA	IŠLEIDIMO DATA	LAIDOS STATUSAS IR IŠLEIDIMO PRIEŽASTIS (JEI TAIKOMA)
KVAL. DOK. NR.	<b>UAB "P.A.R.Y.Ž.I.U.S."</b> Adresas: Vilniaus 4, Vilnius; tel.: +37052388300; e-paštas: paryzius@paryzius.lt	
A671	PV	D. DAINYS
A671	Archit., PDV	D. DAINYS
STATINIO PROJEKTO PAVADINIMAS		STATINIO NR. IR PAVADINIMAS
Dvibutis gyvenamasis namas, pagalbinio ūkio paskirties pastatas, Užkanavės g. 83, Palangoje. Statybos projektas		Pagalbinio ūkio paskirties pastatas su poilsio paskirties patalpomis
DOKUMENTO PAVADINIMAS		LAI DA
MANSARDINIO AUKŠTO PLANAS		0
DOKUMENTO ŽYMUO		LAPAS LAPŲ
PAR-20-12/01-PP-SA-1.2		1 1
LT	STATYTOJAS: UAB "NARESTA"	



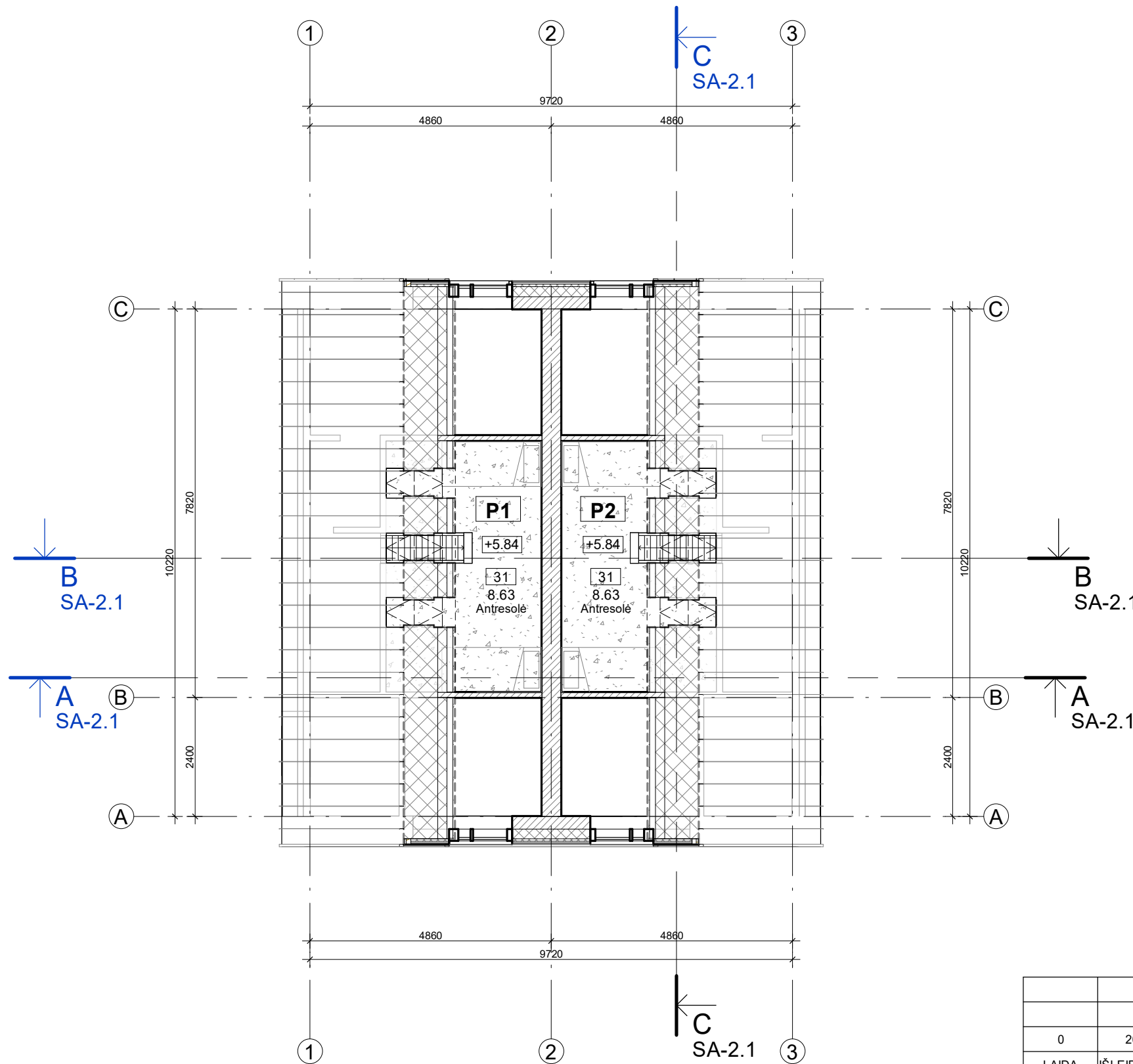
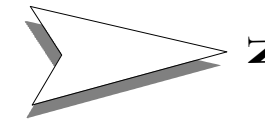

EKSPLIKACIJA Antresolė		
NR.	PAVADINIMAS	PLOTAS, m <sup>2</sup>
P1		
Poilsio paskirties patalpos		
31	Antresolė	8.63
P2		
Poilsio paskirties patalpos		
31	Antresolė	8.63
		17.26
P1	Poilsio paskirties patalpos	81.18 m <sup>2</sup>
P2	Poilsio paskirties patalpos	81.18 m <sup>2</sup>
BENDRASIS PLOTAS		162.36 m <sup>2</sup>

0	2021-01	Projektiniai pasiūlymai
LAIDA	IŠLEIDIMO DATA	LAIDOS STATUSAS IR IŠLEIDIMO PRIEŽASTIS (JEI TAIKOMA)
KVAL. DOK. NR.	<b>UAB "P.A.R.Y.Ž.I.U.S."</b> Adresas: Vilniaus 4, Vilnius; tel.: +37052388300; e-paštas: paryzius@paryzius.lt	
A671	PV	D. DAINYS
A671	Archit., PDV	D. DAINYS
STATINIO PROJEKTO PAVADINIMAS		Dvibutis gyvenamasis namas, pagalbinio ūkio paskirties pastatas, Užkanavės g. 83, Palangoje. Statybos projektas
STATINIO NR. IR PAVADINIMAS		
DOKUMENTO PAVADINIMAS		M: 1 : 100 0
ANTRESOLĖS PLANAS		
DOKUMENTO ŽYMUO		LAPAS
PAR-20-12/01-PP-SA-1.3		LAPŲ
LT	STATYTOJAS: UAB "NARESTA"	
	1	1

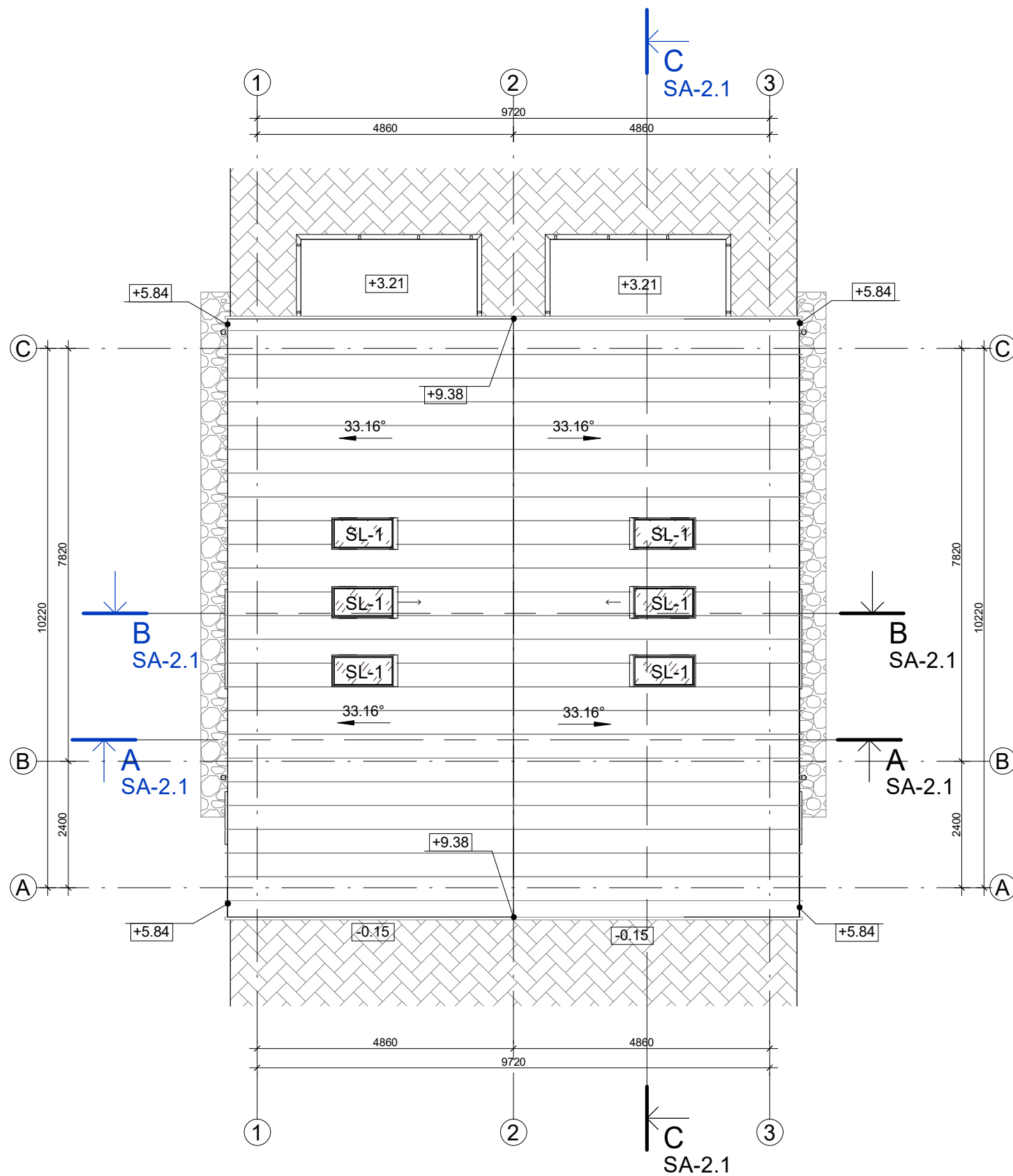

0	2021-01	Projektiniai pasiūlymai	LAIIDOS STATUSAS IR IŠLEIDIMO PRIEŽASTIS (JEI TAIKOMA)	
LAIIDA	IŠLEIDIMO DATA			
KVAL. DOK. NR.	<b>UAB "P.A.R.Y.Ž.I.U.S."</b> Adresas: Vilniaus 4, Vilnius; tel.: +37052388300; e-paštas: paryzius@paryzius.lt		STATINIO PROJEKTO PAVADINIMAS Dvibutis gyvenamasis namas, pagalbinių ūkio paskirties pastatas, Užkanavės g. 83, Palangoje. Statybos projektas	
A671	PV	D. DAINYS	STATINIO NR. IR PAVADINIMAS Pagalbinių ūkio paskirties pastatas su poilsio paskirties patalpomis	
A671	Archit., PDV	D. DAINYS	DOKUMENTO PAVADINIMAS STOGO PLANAS	
			M: 1 : 100	LAIIDA 0
LT			DOKUMENTO ŽYMUO PAR-20-12/01-PP-SA-1.4	LAPAS 1
STATYTOJAS: UAB "NARESTA"			LAPŲ	1



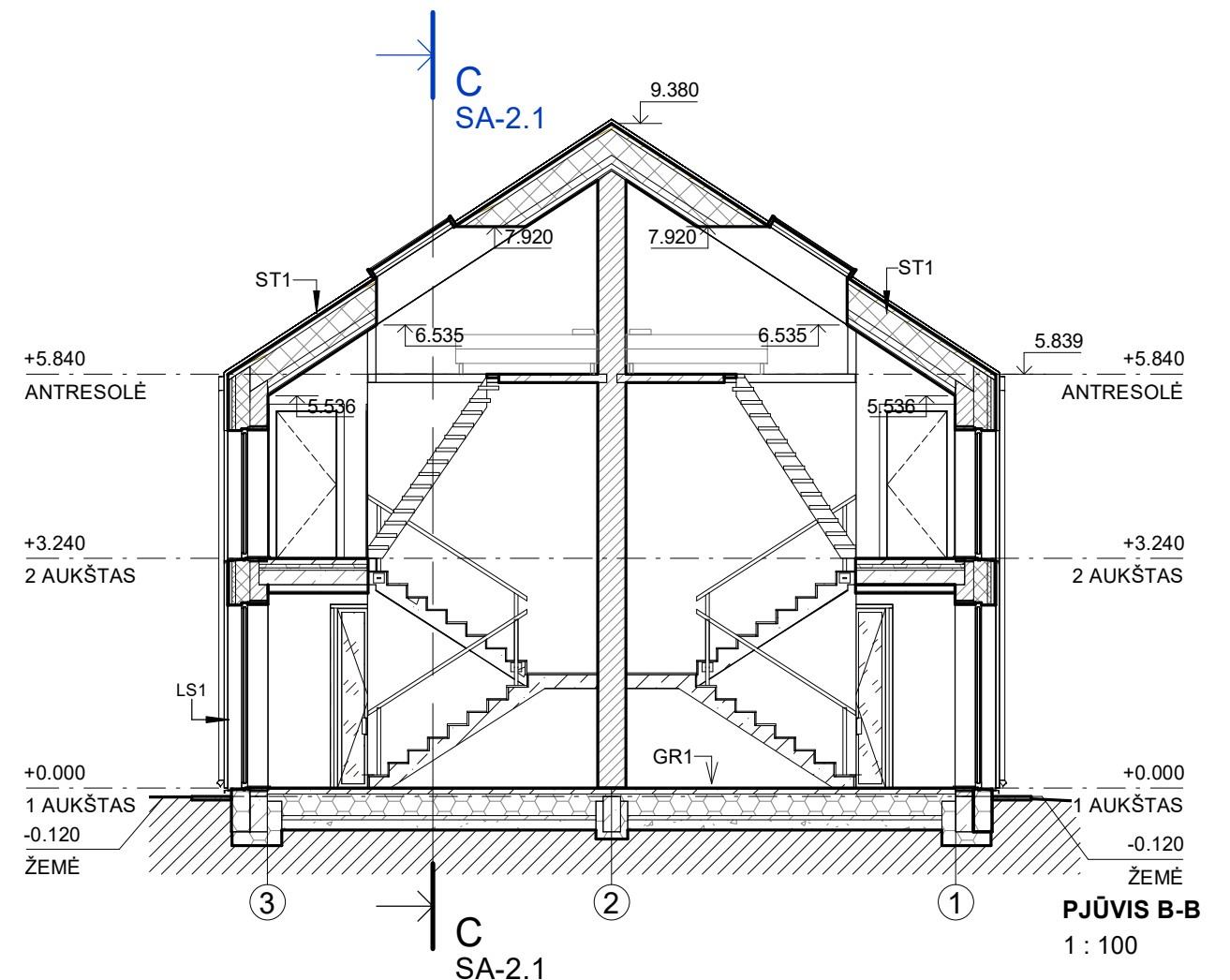
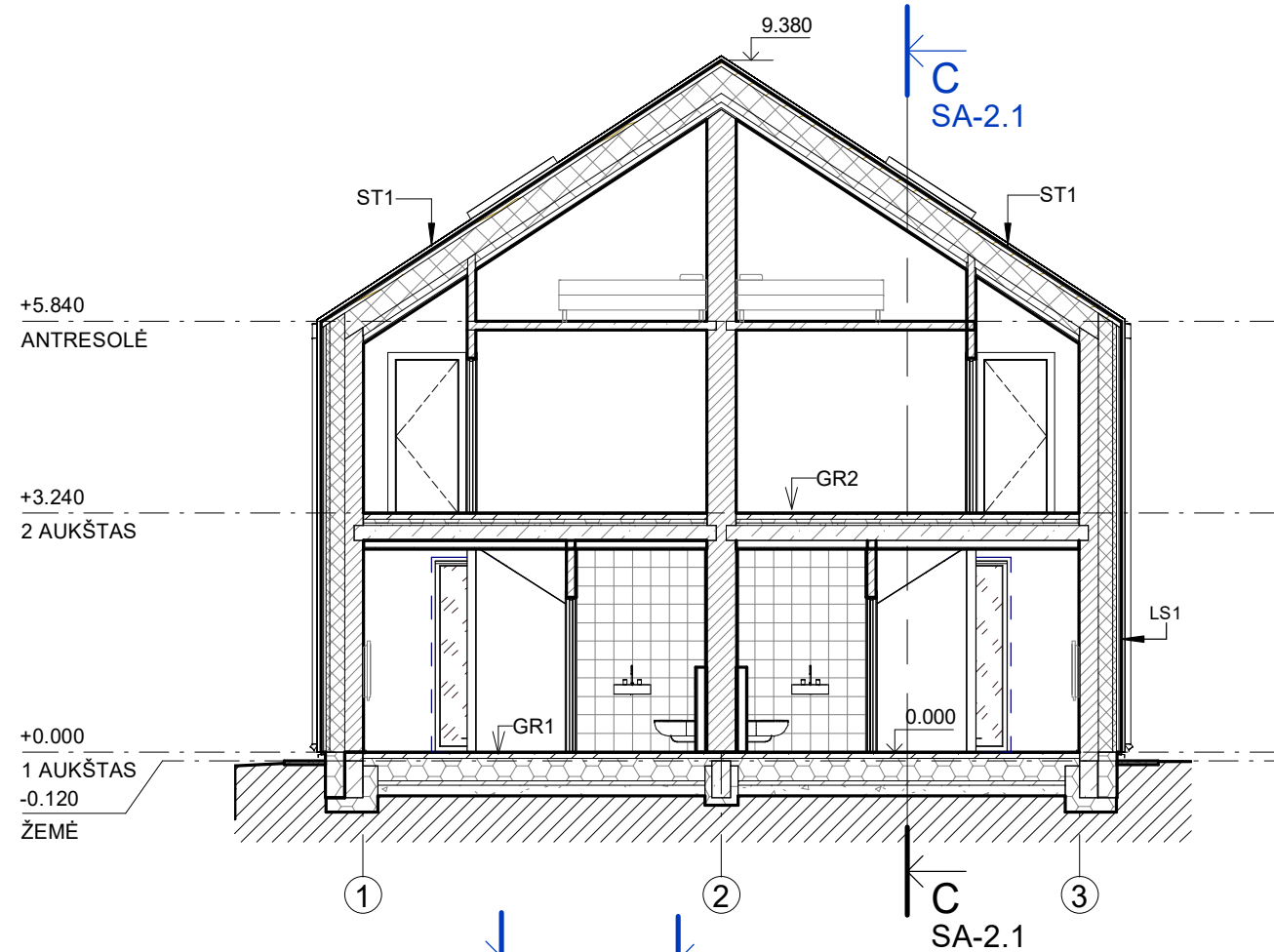

**PJŪVIS B-B**  
1 : 100

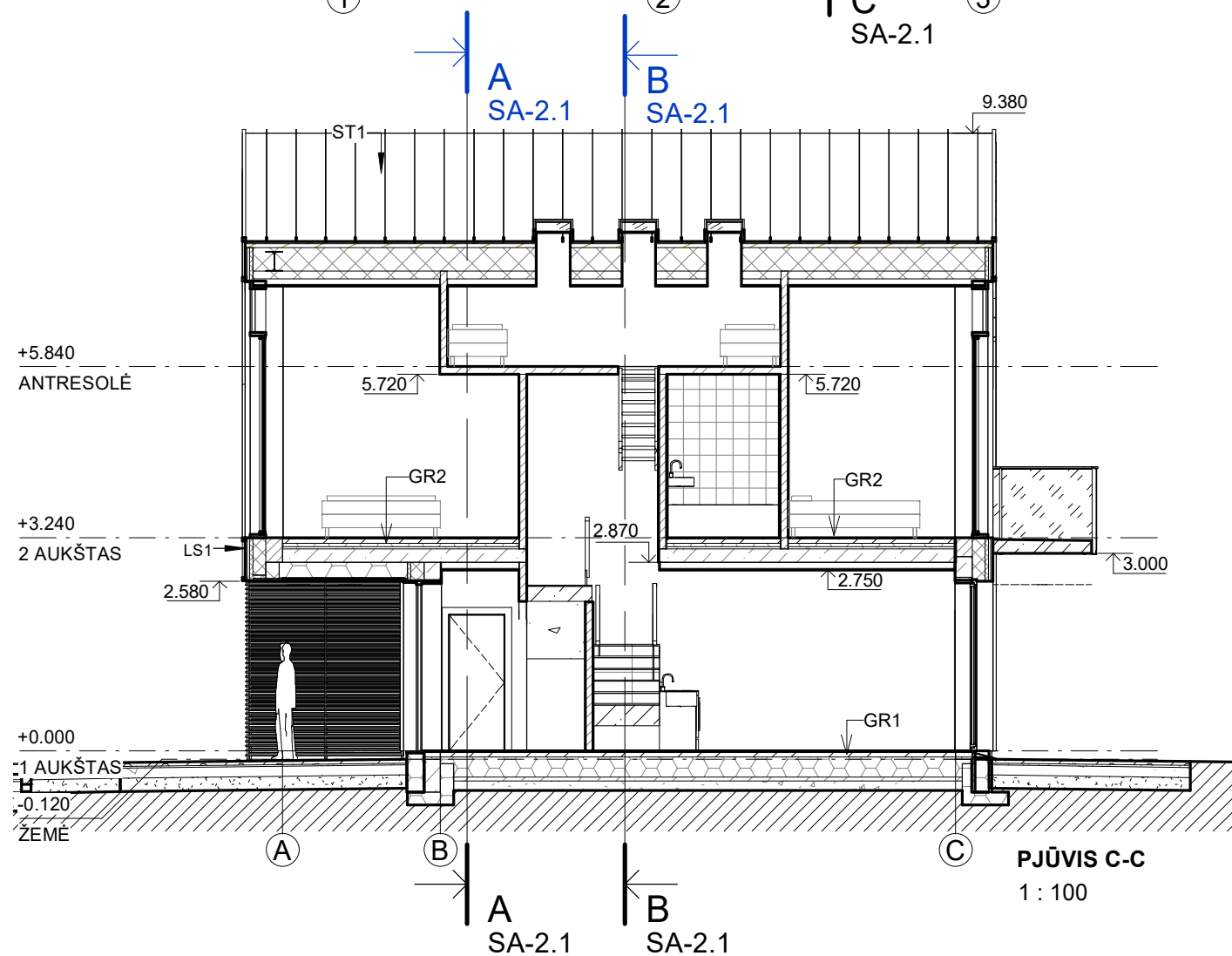

**PJŪVIS C-C**  
1 : 100

0	2021-01	Projektiniai pasiūlymai		
LAIDA	IŠLEIDIMO DATA	LAIDOS STATUSAS IR IŠLEIDIMO PRIEŽASTIS (JEI TAIKOMA)		
KVAL. DOK. NR.	<b>UAB "P.A.R.Y.Ž.I.U.S."</b> Adresas: Vilniaus 4, Vilnius; tel.: +37052388300; e-paštas: paryzius@paryzius.lt		STATINIO PROJEKTO PAVADINIMAS Dvibutis gyvenamasis namas, pagalbinio ūkio paskirties pastatas, Užkanavės g. 83, Palangoje. Statybos projektas	
A671	PV	D. DAINYS	STATINIO NR. IR PAVADINIMAS Pagalbinio ūkio paskirties pastatas su poilsio paskirties patalpomis	
A671	Archit., PDV	D. DAINYS	DOKUMENTO PAVADINIMAS PJŪVIAI	
			M: 1 : 100	LAIDA 0
			DOKUMENTO ŽYMUO PAR-20-12/01-PP-SA-2.1	LAPAS 1
LT	STATYTOJAS: UAB "NARESTA"		LAPŲ 1	



Kienio fasadas M 1 : 100

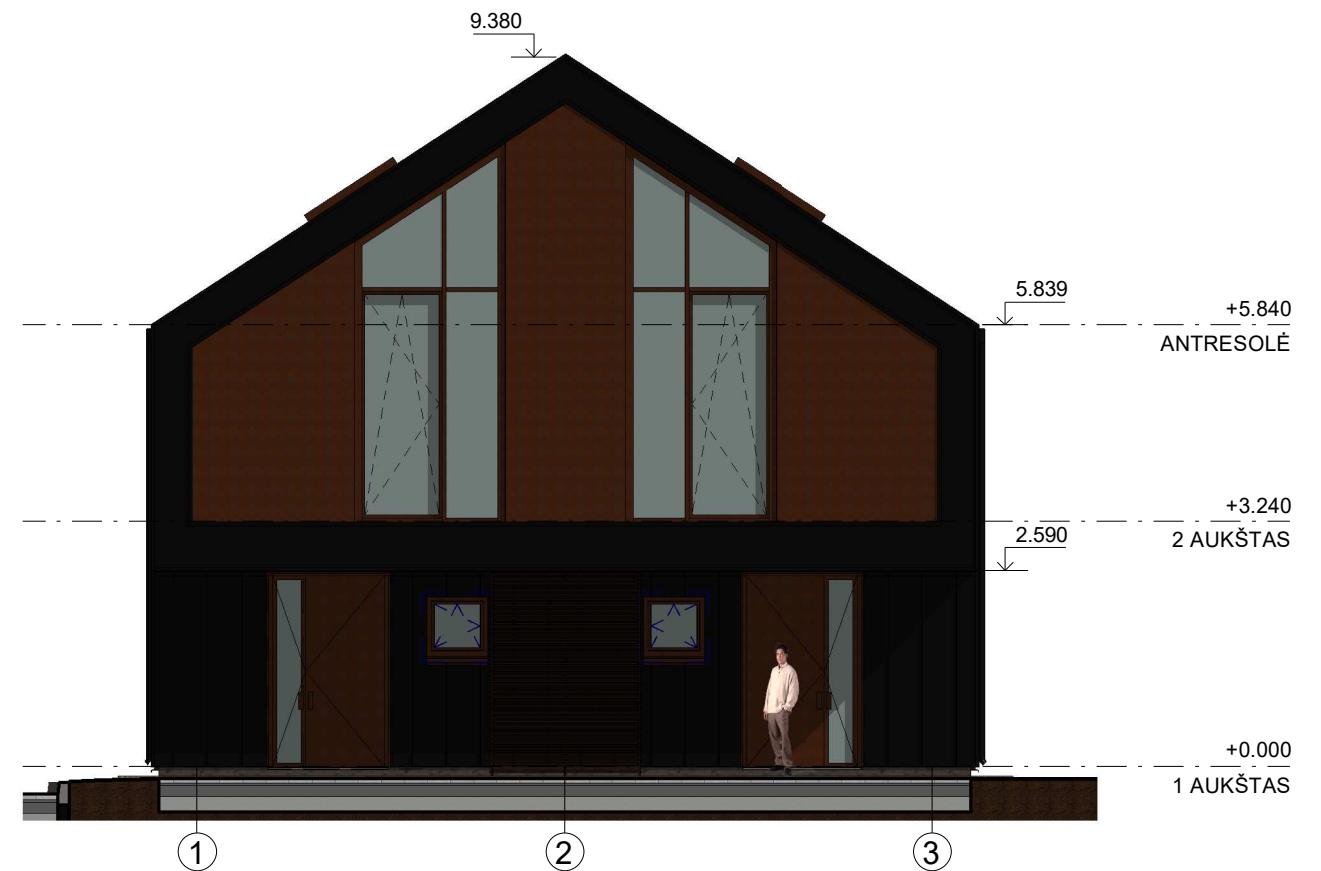

Pagrindinis fasadas M 1 : 100

SUTARTINIAI ŽYMĖJIMAI

- Fasado ir stogo danga - CORTEN skarda (Ruukki)
- Fasado danga - skarda RAL-7024
- Langų rėmai, lauko durys, metaliniai gaminiai - RAL-7024
- Dažyto stiklo intarpai - RAL-7024

0	2021-01	Projektiniai pasiūlymai		
LAIDA	IŠLEIDIMO DATA	LAIDOS STATUSAS IR IŠLEIDIMO PRIEŽASTIS (JEI TAIKOMA)		
KVAL. DOK. NR.	<b>UAB "P.A.R.Y.Ž.I.U.S."</b>		STATINIO PROJEKTO PAVADINIMAS	
	Adresas: Vilniaus 4, Vilnius; tel.: +37052388300; e-paštas: paryzius@paryzius.lt		Dvibutis gyvenamasis namas, pagalbinio ūkio paskirties pastatas, Užkanavės g. 83, Palangoje. Statybos projektas	
A671	PV	D. DAINYS	STATINIO NR. IR PAVADINIMAS	
A671	Archit., PDV	D. DAINYS	Pagalbinio ūkio paskirties pastatas su poilsio paskirties patalpomis	
			DOKUMENTO PAVADINIMAS	LAIDA
			FASADAI - PAGRINDINIS, KIEMO	0
			M: 1 : 100	
			DOKUMENTO ŽYMUO	LAPAS
			PAR-20-12/01-PP-SA-3.1	LAPŲ
LT	STATYTOJAS: UAB "NARESTA"		1	1

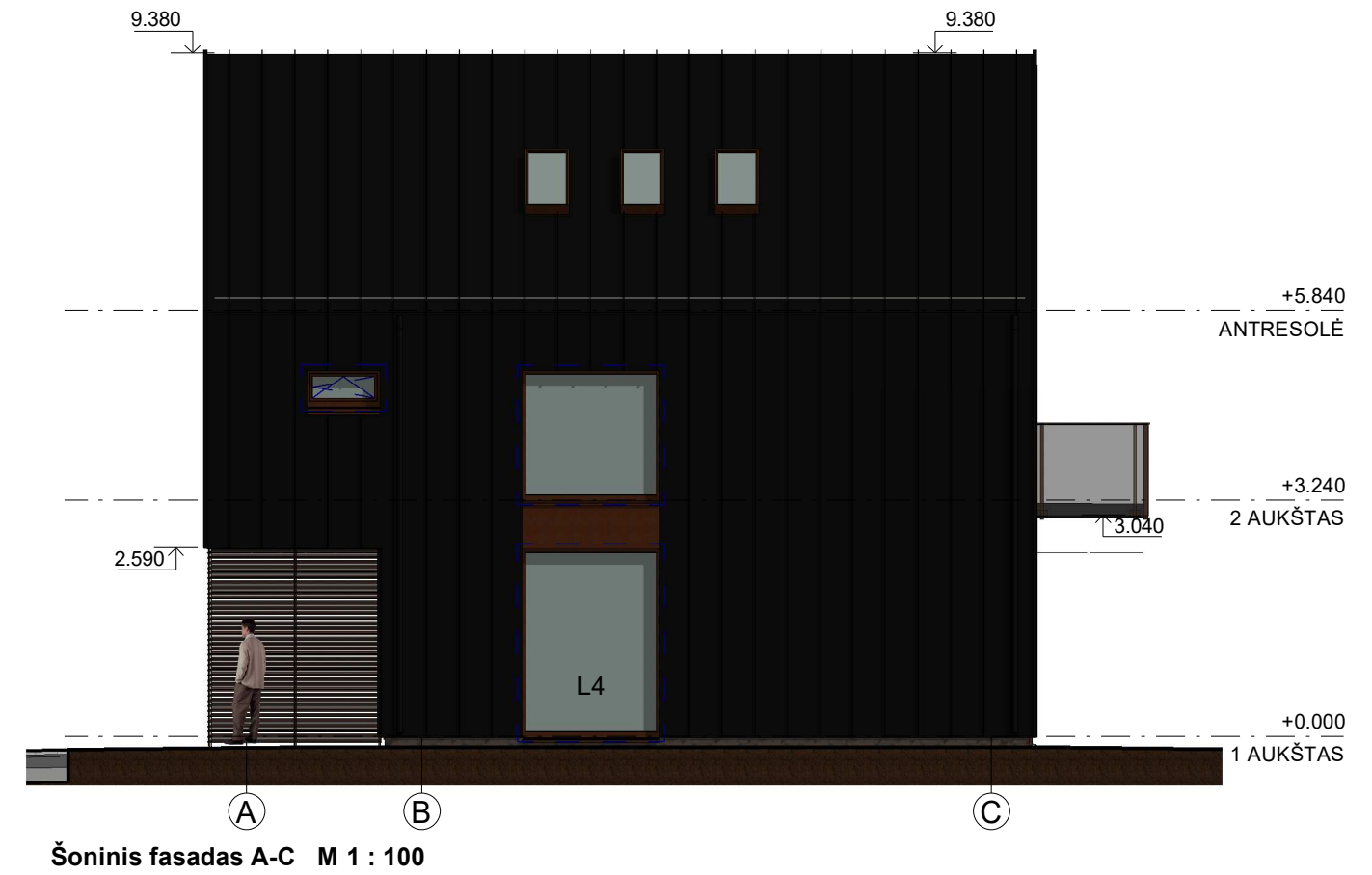
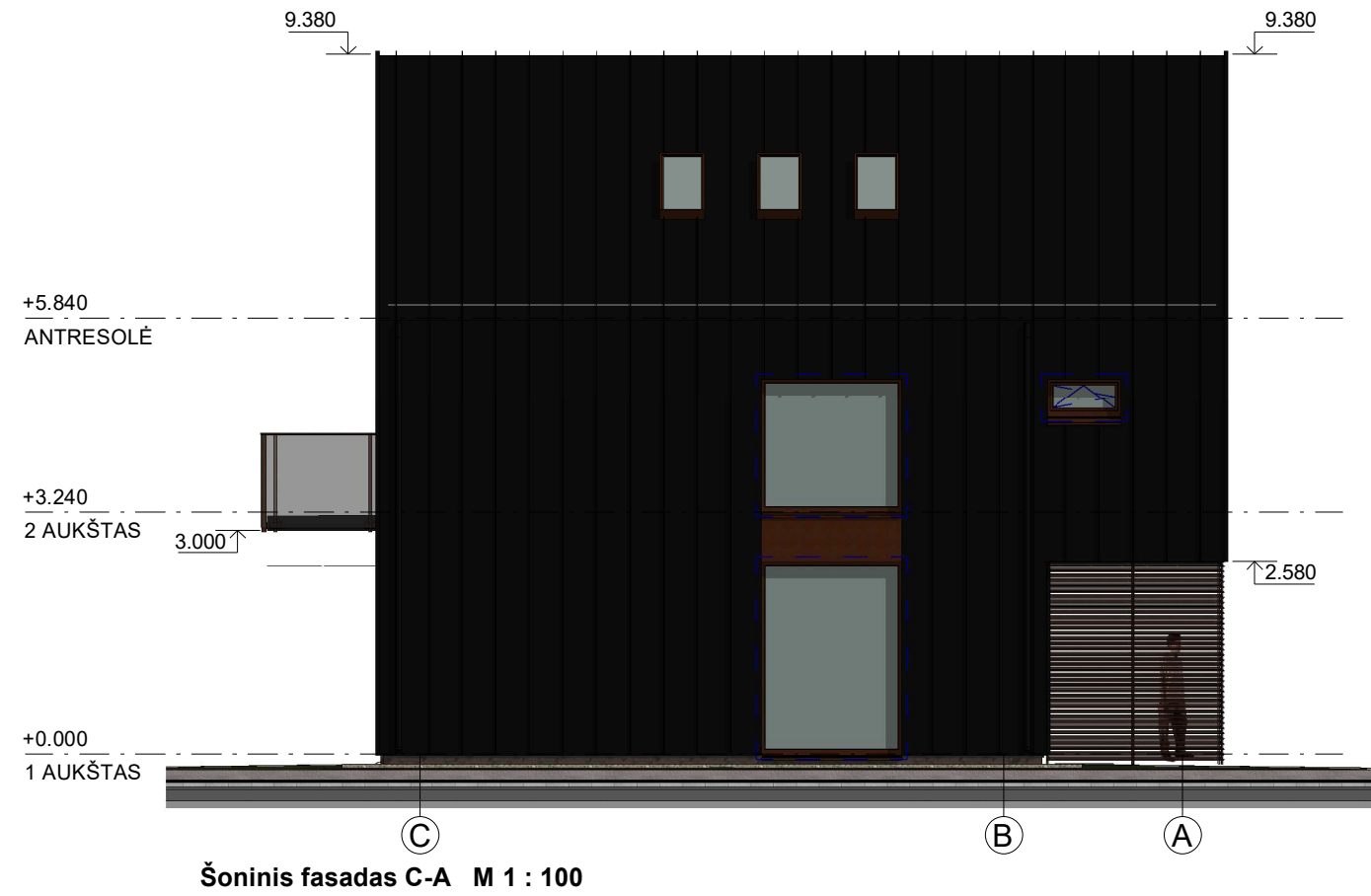

SUTARTINIAI ŽYMĖJIMAI

- Fasado ir stogo danga - CORTEN skarda (Ruukki)
- Fasado danga - skarda RAL-7024
- Langų rėmai, lauko durys, metaliniai gaminiai - RAL-7024
- Dažyto stiklo intarpai - RAL-7024

0		2021-01		Projektiniai pasiūlymai	
LAIDA	0	IŠLEIDIMO DATA LAIDOS STATUSAS IR IŠLEIDIMO PRIEŽASTIS (JEI TAIKOMA)			
KVAL. DOK. NR.	UAB "P.A.R.Y.Ž.I.U.S."			STATINIO PROJEKTO PAVADINIMAS	
	Adresas: Vilniaus 4, Vilnius; tel.: +37052388300; e-paštas: paryzius@paryzius.lt			Dvibutis gyvenamasis namas, pagalbinio ūkio paskirties pastatas, Užkanavės g. 83, Palangoje. Statybos projektas	
A671	PV	D. DAINYS		STATINIO NR. IR PAVADINIMAS	
A671	Archit., PDV	D. DAINYS		Pagalbinio ūkio paskirties pastatas su poilsio paskirties patalpomis	
				DOKUMENTO PAVADINIMAS	LAIDA
				FASADAI - ŠONINIAI	M: 1 : 100 0
				DOKUMENTO ŽYMUO	LAPAS LAPŲ
LT	STATYTOJAS: UAB "NARESTA"			PAR-20-12/01-PP-SA-3.2	1 1



0	2021-01	Projektiniai pasiūlymai			
LAIDA	IŠLEIDIMO DATA	LAIDOS STATUSAS IR IŠLEIDIMO PRIEŽASTIS (JEI TAIKOMA)			
KVAL. DOK. NR.	<b>UAB "P.A.R.Y.Ž.I.U.S."</b> Adresas: Vilniaus 4, Vilnius; tel.: +37052388300; e-paštas: paryzius@paryzius.lt		STATINIO PROJEKTO PAVADINIMAS Dvibutis gyvenamasis namas, pagalbinio ūkio paskirties pastatas, Užkanavės g. 83, Palangoje. Statybos projektas		
A671	PV	D. DAINYS	STATINIO NR. IR PAVADINIMAS -		
A671	Archit., PDV	D. DAINYS	DOKUMENTO PAVADINIMAS Aksonometrija		
			DOKUMENTO ŽYMUO PAR-20-12/01-PP-SP-0.2		LAPAS 1
LT	STATYTOJAS: UAB "NARESTA"				LAPŲ 1











