PROJEKTO PAVADINIMAS:	**BLOKUOTŲ DAUGIABUČIŲ GYVENAMŲJŲ NAMŲ, RAGAINĖS G.12 ir 14, KLAIPĖDOS M. SAV., STATYBOS PROJEKTAS**
STATYBOS VIETA:	**RAGAINĖS G.12, KLAIPĖDOS M. SAV., KAD. NR.2101/0039:1302** **RAGAINĖS G.14, KLAIPĖDOS M. SAV., KAD. NR.2101/0039:1301**
STATYBOS RŪŠIS:	**NAUJA STATYBA**
STATINIŲ GRUPĖS:	**GYVENAMIEJI PASTATAI**
NAUDOJIMO PASKIRTIS, KATEGORIJA:	**TRIJŲ IR DAUGIAU BUTŲ GYVENAMIEJI PASTATAI, NEYPATINGI STATINIAI**
PROJEKTO ETAPAS:	**PROJEKTINIAI PASIŪLYMAI**
LAIDA:	**0**
RENGIMO METAI:	**2017**
PROJEKTO DALIS:	**BENDROJI DALIS (BD-01)**
PROJEKTO NUMERIS:	**1805025 - 01 - PP**

PROJEKTO RENGĖJAS:	**UAB "DANĖS PROJEKTAI"** **DANĖS G. 6, 403 KAB., KLAIPĖDA** **TEL. 8 –612-31413, 8-620-76751**
DIREKTORIUS:	**LINAS SLAUSGALVIS**
PV:	**VALENTINAS LUCENKO**
PDV:	**VALENTINAS LUCENKO**
STATYTOJAS:	

OBJEKTAS/ PROJEKTO PAVADINIMAS	BLOKUOTŲ DAUGIABUČIŲ GYVENAMŲJŲ NAMŲ, RAGAINĖS G.12 IR G.14, KLAIPĖDOS M.SAV.
STATYBOS VIETA	KLAIPĖDOS M. SAV., KLAIPĖDOS M., RAGAINĖS G.12, KAD. NR. 2101/0039:1301 KLAIPĖDOS M. SAV., KLAIPĖDOS M., RAGAINĖS G.14, KAD. NR. 2101/0039:1302
ETAPAS	PROJEKTINIAI PASIŪLYMAI

RINKMENOS NR.	DALIS	LAPŲ SK.	PUSLAPIS	PAVADINIMAS
	PROJEKTO SUDĖTIS			
1	BD	BENDROJI DALIS		
		1	2	Turinys
		2	3	Aiškinamasis raštas
		5	4-8	Detaliojo plano ištrauka
		5	9-13	Vizualizacijos
		1	14	Sklypo sutvarkymo planas
		1	15	Suvestinis inžinerinių tinklų planas
		7	16-22	Fasadai M1:100 (Ragainės g.12)
		1	23	Pjūvis A-A M1-100 (Ragainės g.12)
		4	24-27	Aukštų planai M 1:100 (Ragainės g.12)
		1	28	Stogo planas M1:100 (Ragainės g.12)
		7	29-35	Fasadai M1:100 (Ragainės g.14)
		1	36	Pjūvis A-A M1-100 (Ragainės g.14)
		4	37-40	Aukštų planai M 1:100 (Ragainės g.14)
		1	41	Stogo planas M1:100 (Ragainės g.14)

PROJETINIŲ PASIŪLYMŲ
AIŠKINAMASIS RAŠTAS

1. BENRIEJI DUOMENYS

1.1. Objekto pavadinimas.

Blokuotų daugiabučių gyvenamųjų namų , Klaipėdos m. sav., Klaipėdos m., Ragainės g. 12 ir g.14, projektas.

1.2. Statinio statybos vieta.

Sklypai, kuriame planuojami daugiabučiai, yra Klaipėdos mieste, Ragainės g.12 ir g.14. Sklypo kad. Nr. 2101/0039:1302 ir 2101/00391301.

1.3. Statytojas.

1.4. Projektuotojas.

Projektinius pasiūlymus parengė UAB "Danės projektai". Projekto vadovas - Valentinas Lucenko, architektė – Rūta Sendrauskienė.

1.5. Statybos rūšis.

Vadovaujantis STR 01.01.08:2002, punktu 7.1., statybos rūšis yra nauja statyba.

1.6. Statinio paskirtis.

Gyvenamoji (trijų ir daugiau butų).

1.7. Statinio kategorija.

Naypatingi statiniai.

1.8. Statinio techniniai ir paskirties rodikliai.

Dagiabučiai gyvenamieji namai projektuojami 4 aukštų. Bendras blokuotų daugiabučių gyvenamųjų namų plotas 3063,81m^2. Statinio aukštis 14,00 m. Statinio energetinė klasė numatoma A+.

2. TRUMPAS PROJEKTINIŲ PASIŪLYMŲ APRAŠYMAS

2.1. Sklypo sprendiniai ir pastato architektūra.

Gretimuose sklypuose dominuoja Gyvenamosios teritorijos ir sparčiai yra statomi daugiabučių gyvenamųjų namų pastatai.

Projektuojamas namas šiuolaikinės, modernios architektūros. Numatomi sublokuoti daugiabučiai namai atskiromis laiptinėmis. Privažiavimai prie pastato orientuoti pietinėje ir šiaurinėse sklypo dalyse pusėje. Kieme numatoma 78vnt ir 92vnt. Automobilių stovėjimo vietos. Iš jų 3 pritaikytos ŽN.

Projektuojamų namų vandentiekis, nuotekos bei paviršinės nuotekos jungsis prie miesto komunikacijų. Pastatai numatomi šildyti iš centralizuotų miesto tinklų. Buitinėmis atliekomis rūpinsis vietinė atliekų tvarkymo įmonė, pasirašius sutartį.

Sudarė: projekto vadovas Valentinas Lucenko

KLAIPĖDOS MIESTO SAVIVALDYBĖS ADMINISTRACIJOS DIREKTORIUS

ĮSAKYMAS
DĖL DEVYNIŲ ŽEMĖS SKLYPŲ BUVUSIAME ŠAULIŲ KAIME, KLAIPĖDOJE (KADASTRINIAI NUMERIAI 2101/0039:487, 2101/0039:942, 2101/0039:782, 2101/0039:498, 2101/0039:398, 2101/0039:492, 2101/0039:426, 2101/0039:903 IR 2101/0039:817), DETALIOJO PLANO PATVIRTINIMO

2011 m. liepos 7 d. Nr. AD1-1373
Klaipėda

Vadovaudamasi Lietuvos Respublikos vietos savivaldos įstatymo 29 straipsnio 8 dalies 2 ir 12 punktais, Lietuvos Respublikos teritorijų planavimo įstatymo 26 straipsnio 4 ir 8 dalimis, Lietuvos Respublikos žemės įstatymo 24 straipsnio 2 dalimi, Klaipėdos miesto savivaldybės tarybos 2009 m. lapkričio 26 d. sprendimu Nr. T2-390 „Dėl pavedimo Klaipėdos miesto savivaldybės administracijos direktoriui tvirtinti specialiuosius ir detaliuosius planus bei Klaipėdos miesto savivaldybės tarybos 2007 m. gruodžio 20 d. sprendimo Nr. T2-407 pripažinimo netekusiu galios“ ir atsižvelgdama į Valstybinės teritorijų planavimo ir statybos inspekcijos prie Aplinkos ministerijos Klaipėdos teritorijų planavimo ir statybos valstybinės priežiūros skyriaus teritorijų planavimo dokumento 2011 m. birželio 16 d. patikrinimo aktą Nr. TP1-1276 bei į Vytenio Gerliako, veikiančio pagal UAB „FORCE PALACE“, UAB „EDP GROUP“, Birutės Uselienės, Sauliaus Štombergo, Valdo Štombergo, Palmiros Patapienės, Tomo Kesmino, Aurelijaus Žukausko, Jolantos Žukauskienės įgaliojimus, 2011-06-27 prašymą:

1. T v i r t i n u devynių žemės sklypų buvusiame Šaulių kaime, Klaipėdoje (kadastriniai numeriai 2101/0039:487, 2101/0039:942, 2101/0039:782, 2101/0039:498, 2101/0039:398, 2101/0039:492, 2101/0039:426, 2101/0039:903 ir 2101/0039:817), detalųjį planą (pridedami detaliojo plano sprendiniai – teritorijos tvarkymo ir naudojimo režimo reikalavimų brėžinys ir aiškinamasis raštas, iš viso pridedama 25 lapai).

2. P a k e i č i u žemės sklypų buvusiame Šaulių kaime, Klaipėdoje (kadastriniai numeriai 2101/0039:487, 2101/0039:942, 2101/0039:782, 2101/0039:498, 2101/0039:398, 2101/0039:492, 2101/0039:426, 2101/0039:903 ir 2101/0039:817) pagrindinę žemės naudojimo paskirtį, būdą ir pobūdį iš žemės ūkio, kitų žemės ūkio paskirties sklypų į kitos paskirties, nustatant naudojimo būdus ir pobūdžius žemės sklypams, detaliajame plane pažymėtiems indeksais: nuo 1 iki 19, – gyvenamosios teritorijos, daugiabučių gyvenamųjų pastatų ir bendrabučių statybos; nuo 20 iki 22 – inžinerinės infrastruktūros teritorijos, susisiekimo ir inžinerinių tinklų koridoriams; nuo 23 iki 26 – komercinės paskirties objektų teritorijos, prekybos, paslaugų ir pramogų objektų statybos.

3. N u s t a t a u, kad patvirtintas detalusis planas įsigalioja kitą dieną po oficialaus informacinio pranešimo vietinėje spaudoje apie jo patvirtinimą ir viso teritorijų planavimo dokumento paskelbimo Klaipėdos miesto savivaldybės interneto tinklalapyje.

Šis įsakymas gali būti skundžiamas Lietuvos Respublikos administracinių bylų teisenos įstatymo nustatyta tvarka Klaipėdos apygardos administraciniam teismui.

Savivaldybės administracijos direktorė Judita Simonavičiūtė

KLAIPĖDOS MIESTO SAVIVALDYBĖS ADMINISTRACIJOS DOKUMENTŲ VALDYMO SKYRIUS

D. Arkušauskienė, tel. 39 61 56
2011-07-04

AIŠKINAMASIS RAŠTAS

PATVIRTINTA
Klaipėdos miesto savivaldybės
administracijos direktoriaus
2011..m..[illegible]..d. įsakymu Nr. AD1-1373

I. BENDRI DUOMENYS

1. **Detaliojo planavimo organizatoriai:** UAB „Force Palace", UAB „EDP group", Palmira Patapienė, Saulius Štombergas, Valdas Štombergas, Eurelijus Žukauskas, Tomas Kesminas, Birutė Uselienė.

1.1. Detaliojo plano užsakovas: Detaliojo plano organizatoriai.

1.2. Detaliojo plano rengėjas: UAB „Eventus pro", Tauro g. 12, Vilnius, tel.: 852123075 faks.: 852617368, mob.: 8-68734517, elektroninis paštas: info@eventuspro.lt . Projekto vadovas: architektas Vytenis Gerliakas, atestato Nr. A 823.

1.3. Planuojama teritorija: devyni žemės sklypai buvusiame Šaulių kaime, Klaipėdoje. Sklypų kadastriniai Nr. Yra: 2101/0039:487, 2101/0039:942, 2101/0039:782, 2101/0039:498, 2101/0039:398, 2101/0039:492, 2101/0039:426, 2101/0039:903, 2101/0039:817. Pagrindinė tikslinė naudojimo paskirtis – žemės ūkio. Planuojami sklypai yra 16,1629 ha.

1.4. Detaliojo plano lygmuo: Detalusis planas savivaldybės lygmens.

1.5. Detaliojo plano tikslai ir uždaviniai: Žemės sklypų pagrindinės tikslinės žemės naudojimo paskirties keitimas, iš žemės ūkio paskirties į kitos paskirties žemę – gyvenamosios ir inžinerinės infrastruktūros, būdas (gyvenamosios paskirties) – gyvenamosios teritorijos , pobūdis (gyvenamosios paskirties) – daugiaaukščių ir aukštybinių gyvenamųjų namų statybos (G2), būdas – komercinės paskirties objektų teritorijos, pobūdis – prekybos, paslaugų ir pramogų objektų statybos (K1) bei sklypų perdalinimas į dvidešimt šešis sklypus. Teritorijos naudojimo ir tvarkymo režimų nustatymas. Teritorijos, numatytos miesto Benrajame plane, kaip magistralinės gatvės teritorija nustatymas. Eismo organizavimo ir inžinerinės infrastruktūros įrengimo projektinių pasiūlymų parengimas.

1.6. Detaliojo planavimo proceso etapai: parengiamasis, detaliojo planavimo dokumento rengimas, detaliojo planavimo dokumento sprendinių pasekmių vertinimas, baigiamasis.

1.7. Detaliojo plano viešo svarstymo tvarka: bendroji tvarka.

1.8. Detaliojo planavimo pagrindai ir sąlygos:

Detalusis planas rengiamas vadovaujantis Klaipėdos miesto savivaldybės administracijos Architektūros ir miestų planavimo skyriaus 2008 10 15 išduotu planavimo sąlygų sąvadu detaliojo planavimo dokumentui rengti Nr. (21.5)-08-97. Sąvado apimtyje kitų institucijų išduotos sąlygos:

1) Klaipėdos miesto savivaldybės administracijos Architektūros ir miestų planavimo skyriaus 2008 10 15 planavimo sąlygos detaliojo planavimo dokumentui rengti Nr. (21.5)-08-97;
2) Klaipėdos visuomenės sveikatos centro 2008-09-04 sąlygos Nr. E2-85;
3) Klaipėdos apskrities aplinkos apsaugos departamento 2008-08-25 sąlygos Nr. (9.14.3)-LV4-5396;
4) Klaipėdos apskrities priešgaisrinės gelbėjimo valdybos Valstybinės priešgaisrinės priežiūros skyriaus 2008-08-25 raštas Nr. 1.13-1273;
5) KPD Klaipėdos teritorinio padalinio 2008-09-02 sąlygos Nr. 53;
6) VĮ „Klaipėdos regiono keliai" 2008-08-28 raštas Nr. V2-1162;
7) AB „Klaipėdos vanduo" 2008-09-02 projektavimo techninės sąlygos Nr. TS6/3-684;
8) AB „VST" 2008-09-03 sąlygos Nr. TS-08-17-4390;
9) AB „Klaipėdos energija" 2008-09-02 sąlygos Nr. R-02-1824;
10) AB „TEO LT" 2008-09-01 sąlygos Nr. 03-2-05-3-3975;
11) UAB „Gatvių apšvietimas" 2008-08-29 projektavimo technines sąlygos Nr. 08.71/526;

1.10. Teritorijoje galioja teritorijų planavimo dokumentų sprendiniai:

1) **bendrųjų planų:**
   Klaipėdos miesto bendrasis planas;
2) **specialiųjų planų:**
   Klaipėdos-Liepojos kelio ruožo nuo 0 iki 11,5 km specialiuoju planu;
   Energijos rūšies pasirinkimo ir naudojimo šildymui Klaipėdos mieste specialiuoju planu ir reglamentu;
3) **detaliųjų planų:**
   „Rytų" gyvenamojo rajono Klaipėdoje detalaus išplanavimo projektu;
   Liepų gatvės nuo Artojų g. iki krašto kelio Palanga-Šilutė detaliuoju planu;

4) Klaipėdos miesto dviračių transporto išvystymo schema;
   Klaipėdos miesto šiaurinės dalies transporto schema;
   Klaipėdos miesto aukštybinių pastatų išdėstymo schema;
   Klaipėdos miesto viešųjų tualetų išdėstymo schema;

1.11. Detaliojo planavimo projektavimo pagrindai:

Detalusis planas rengiamas UAB "Inžineriniai tyriėjimai." 2010 m. atliktos skaitmeninės topo nuotraukos (M 1:500) pagrindu. Koordinačių sistema LKS-1994. Aukščių sistema - Baltijos. Planuojama teritorija apžiūrėta vietoje, padarytos fotonuotraukos.

1.12. Rengiamo detaliojo plano sprendinių pasekmių poveikio vertinimas atliekamas šiais aspektais: fizinė ir cheminė tarša, įtakos gyvenamajai zonai, transporto organizavimo bei parkavimo, normuojamų atstumų sanitarinių apsaugos zonų išlaikymo, visuomenės sveikatos saugos aspektais.

Projekto vadovas, įgaliotas planavimo organizatorių atstovas V. Gerliakas

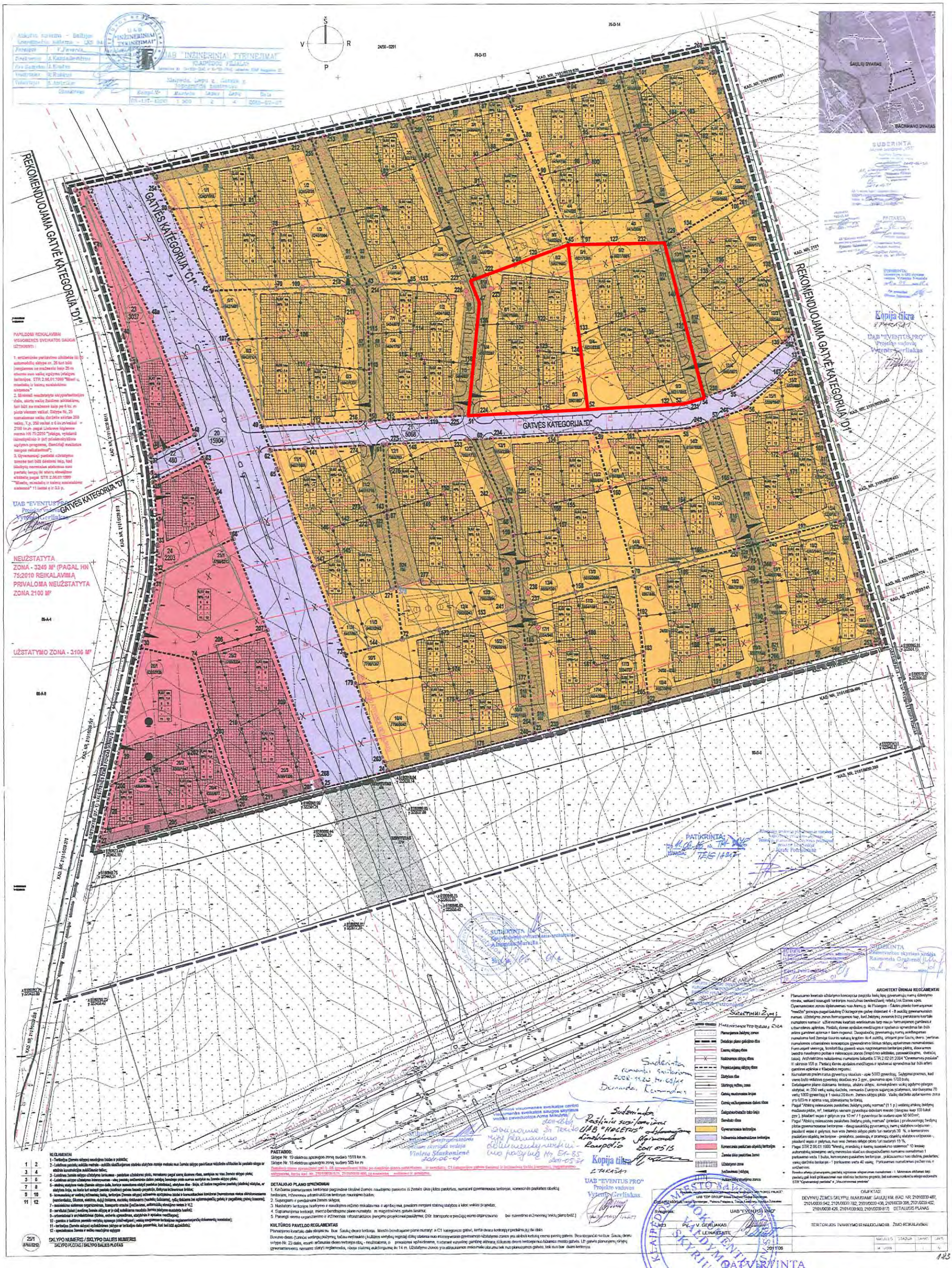
REKOMENDUOJAMA GATVĖ KATEGORIJA "D1"
GATVĖS KATEGORIJA "C1"
GATVĖS KATEGORIJA "D"
REKOMENDUOJAMA GATVĖ KATEGORIJA "D1"
NEUŽSTATYTA ZONA - 3249 M² (PAGAL HN 75:2010 REIKALAVIMĄ PRIVALOMA NEUŽSTATYTA ZONA 2100 M²
UŽSTATYMO ZONA - 3106 M²
UAB "EVENTUS PRO"
Projekto vadovas
Vytenis Gerliakas
Kopija tikra
SUDERINTA
PATIKRINTA
ARCHITEKT ĮRIKIAI REGLAMENTAI
PASTABOS:
DETALIOJO PLANO SPRENDINIAI
KULTŪROS PAVELDO REGLAMENTAS
DEVYNŲ ŽEMĖS SKLYPŲ, ĮSIKURIANTĮ SAULIŲ KM. (KAD. NR. 2101/0039:487, 2101/0039:942, 2101/0039:782, 2101/0039:498, 2101/0039:398, 2101/0039:402, 2101/0039:426, 2101/0039:903, 2101/0039:817) DETALUSIS PLANAS
TERITORIJOS TVARKYMO IR NAUDOJIMO RE. ŽIMO REIKALAVIMAI
UAB "EVENTUS PRO"
T. LEINA ČIAUTE
2011 06
SKLYPO NUMERIS / SKLYPO DALIES NUMERIS
SKLYPO PLOTAS / SKLYPO DALIES PLOTAS
PATVIRTINTA
Klaipėdos miesto savivaldybės
administracijos direktoriaus
2011 m. 07-07 d. įsakymu Nr. AD1-1373

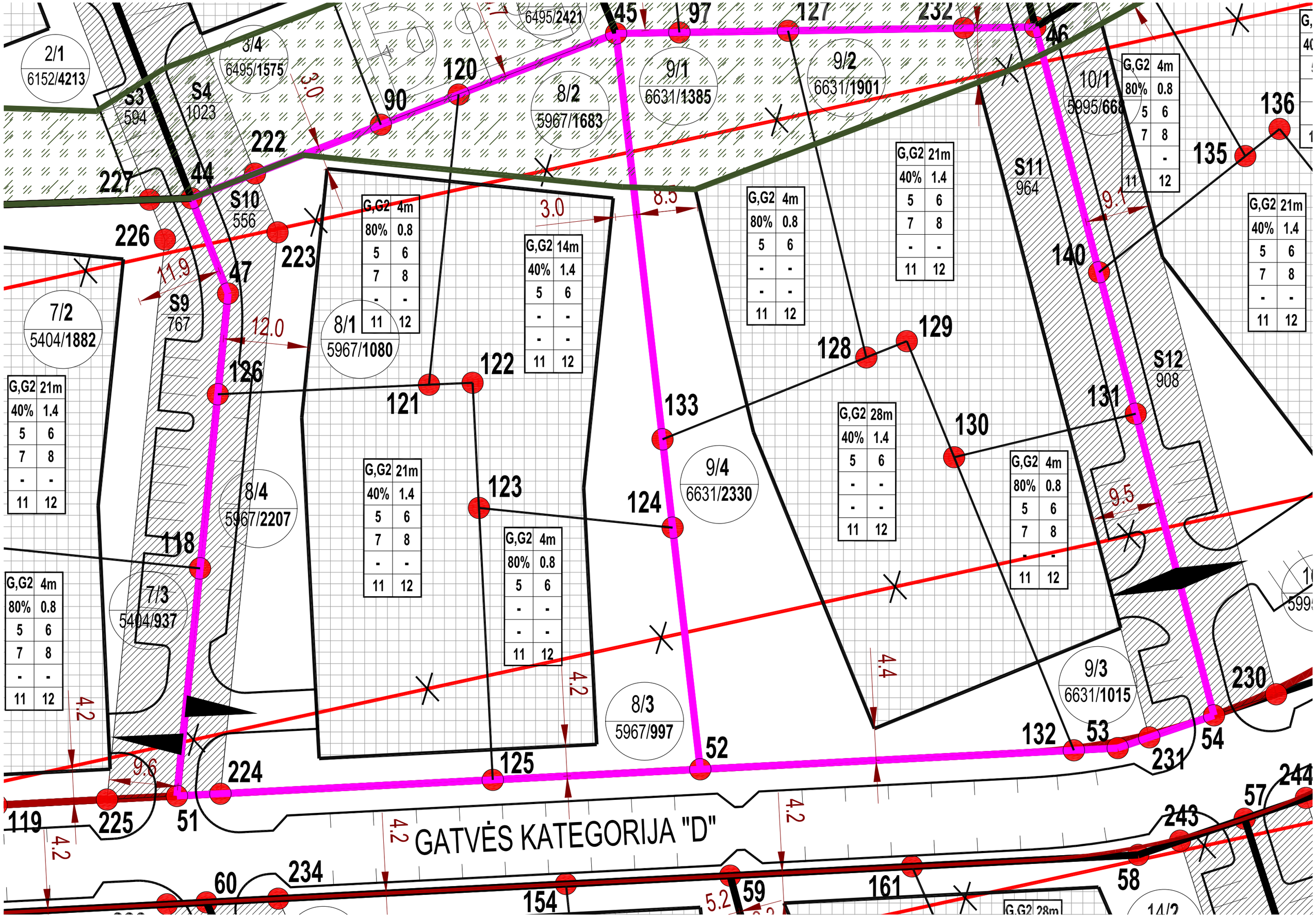
2/1
6152/4213
3/4
6495/1575
6495/2421
S3
594
S4
1023
S10
556
S9
767
S11
964
S12
908
7/2
5404/1882
8/4
5967/2207
7/3
5404/937
8/1
5967/1080
8/2
5967/1683
9/1
6631/1385
9/2
6631/1901
9/4
6631/2330
8/3
5967/997
9/3
6631/1015
10/1
5995/668
GATVĖS KATEGORIJA "D"
G,G2 4m
80% 0.8
5 6
7 8
- -
11 12
G,G2 21m
40% 1.4
5 6
7 8
- -
11 12
G,G2 14m
40% 1.4
5 6
- -
- -
11 12
G,G2 28m
40% 1.4
5 6
- -
- -
11 12
3.0
8.5
11.9
12.0
9.1
9.5
9.6
4.2
4.4
5.2
45
97
127
232
46
120
90
222
227
44
226
223
47
126
122
121
133
128
129
130
131
140
135
136
123
124
118
119
225
51
224
125
52
132
53
231
54
230
244
57
243
58
59
161
154
234
60

UAB "Danės projektai"

LIETUVOS RESPUBLIKA KLAIPĖDA

KVAL. PATV. DOK. NR.	DANĖS PROJEKTAI UŽDAROJI AKCINĖ BENDROVĖ Danės g. 6, 403 kab., Klaipėda tel. 861231413, 862076751 email: danesprojektai@gmail.com			STATINIO PROJEKTO PAVADINIMAS BLOKUOTŲ DAUGIABUČIŲ GYVENAMŲJŲ NAMŲ, RAGAINĖS G.12 IR RAGAINĖS G. 14, KLAIPĖDOS M. SAV., STATYBOS PROJEKTAS		
				STATINIO NR. IR PAVADINIMAS DAUGIABUČIAI GYVENAMIEJI NAMAI		
	PAREIGOS	VARDAS, PAVARDĖ	PARAŠAS	DOKUMENTO PAVADINIMAS Vizualizacija		Laida
A2125	PV	V.LUCENKO				0
A2125	ARCH	V.LUCENKO				
BK0030917	ARCH	R.SENDRAUSKIENĖ		DOKUMENTO ŽYMUO 1705025_01-PP- SA_V - 1	Lapas 1	Lapų 5
LT	STATYTOJAS					

© Kopijavimas, dauginimas bei naudojimas be sutikimo draudžiamas

KVAL. PATV. DOK. NR.	DANĖS PROJEKTAI UŽDAROJI AKCINĖ BENDROVĖ Danės g. 6, 403 kab., Klaipėda tel. 861231413, 862076751 email: danesprojektai@gmail.com			STATINIO PROJEKTO PAVADINIMAS BLOKUOTŲ DAUGIABUČIŲ GYVENAMŲJŲ NAMŲ, RAGAINĖS G.12 IR RAGAINĖS G. 14, KLAIPĖDOS M. SAV., STATYBOS PROJEKTAS		
				STATINIO NR. IR PAVADINIMAS DAUGIABUČIAI GYVENAMIEJI NAMAI		
	PAREIGOS	VARDAS, PAVARDĖ	PARAŠAS	DOKUMENTO PAVADINIMAS Vizualizacija		Laida
A2125	PV	V.LUCENKO				0
A2125	ARCH	V.LUCENKO				
BK0030917	ARCH	R.SENDRAUSKIENĖ		DOKUMENTO ŽYMUO 1705025_01-PP- SA_V - 2	Lapas 2	Lapų 5
LT	STATYTOJAS					

LIETUVOS RESPUBLIKA UAB "Danės projektai" KLAIPĖDA

© Kopijavimas, dauginimas bei naudojimas be sutikimo draudžiamas

KVAL. PATV. DOK. NR.	DANĖS PROJEKTAI UŽDAROJI AKCINĖ BENDROVĖ Danės g. 6, 403 kab., Klaipėda tel. 861231413, 862076751 email: danesprojektai@gmail.com			STATINIO PROJEKTO PAVADINIMAS BLOKUOTŲ DAUGIABUČIŲ GYVENAMŲJŲ NAMŲ, RAGAINĖS G.12 IR RAGAINĖS G. 14, KLAIPĖDOS M. SAV., STATYBOS PROJEKTAS	
				STATINIO NR. IR PAVADINIMAS DAUGIABUČIAI GYVENAMIEJI NAMAI	
	PAREIGOS	VARDAS, PAVARDĖ	PARAŠAS	DOKUMENTO PAVADINIMAS	Laida
A2125	PV	V.LUCENKO		Vizualizacija	0
A2125	ARCH	V.LUCENKO			
BK0030917	ARCH	R.SENDRAUSKIENĖ		DOKUMENTO ŽYMUO	Lapas / Lapų
LT	STATYTOJAS			1705025_01-PP- SA_V - 3	3 / 5

LIETUVOS RESPUBLIKA
UAB
"Danės projektai"
KLAIPĖDA

© Kopijavimas, dauginimas bei naudojimas be sutikimo draudžiamas

KVAL. PATV. DOK. NR.	DANĖS PROJEKTAI UŽDAROJI AKCINĖ BENDROVĖ Danės g. 6, 403 kab., Klaipėda tel. 861231413, 862076751 email: danesprojektai@gmail.com			STATINIO PROJEKTO PAVADINIMAS BLOKUOTŲ DAUGIABUČIŲ GYVENAMŲJŲ NAMŲ, RAGAINĖS G.12 IR RAGAINĖS G. 14, KLAIPĖDOS M. SAV., STATYBOS PROJEKTAS		
				STATINIO NR. IR PAVADINIMAS DAUGIABUČIAI GYVENAMIEJI NAMAI		
	PAREIGOS	VARDAS, PAVARDĖ	PARAŠAS	DOKUMENTO PAVADINIMAS Vizualizacija		Laida
A2125	PV	V.LUCENKO				0
A2125	ARCH	V.LUCENKO				
BK0030917	ARCH	R.SENDRAUSKIENĖ		DOKUMENTO ŽYMUO 1705025_01-PP- SA_V - 4	Lapas 4	Lapų 5
LT	STATYTOJAS					

LIETUVOS RESPUBLIKA UAB "Danės projektai" KLAIPĖDA

© Kopijavimas, dauginimas bei naudojimas be sutikimo draudžiamas

UAB "Danės projektai"

LIETUVOS RESPUBLIKA KLAIPĖDA

KVAL. PATV. DOK. NR.	DANĖS PROJEKTAI UŽDAROJI AKCINĖ BENDROVĖ Danės g. 6, 403 kab., Klaipėda tel. 861231413, 862076751 email: danesprojektai@gmail.com			STATINIO PROJEKTO PAVADINIMAS BLOKUOTŲ DAUGIABUČIŲ GYVENAMŲJŲ NAMŲ, RAGAINĖS G.12 IR RAGAINĖS G. 14, KLAIPĖDOS M. SAV., STATYBOS PROJEKTAS		
				STATINIO NR. IR PAVADINIMAS DAUGIABUČIAI GYVENAMIEJI NAMAI		
	PAREIGOS	VARDAS, PAVARDĖ	PARAŠAS	DOKUMENTO PAVADINIMAS Vizualizacija		Laida
A2125	PV	V.LUCENKO				0
A2125	ARCH	V.LUCENKO				
BK0030917	ARCH	R.SENDRAUSKIENĖ		DOKUMENTO ŽYMUO 1705025_01-PP- SA_V - 5	Lapas 5	Lapų 5
LT	STATYTOJAS					

© Kopijavimas, dauginimas bei naudojimas be sutikimo draudžiamas

SUTARTINIAI ŽYMĖJIMAI IR DANGŲ KIEKIAI:

- Sklypo riba Ragainės g.6
- Sklypo riba Ragainės g.2)
- (1) Projektuojamas daugiabutis gyvenamasis namas A
- (2) Projektuojamas daugiabutis gyvenamasis namas B
- Projektuojama pusiau požeminė mišrių komunalinių atliekų konteinerių aikštelės laikymo vieta
- Projektuojamos automobilių stovėjimo norminės vietos 78vnt.
- Projektuojamos automobilių stovėjimo norminės vietos 92vnt.
- Projektuojama kiemo danga - betoninės trinkelės 1200m²
- Projektuojami įvažiavimai į sklypą
- Projektuojami žemaūgiai želdiniai
- Projektuojama veja
- (3) Projektuojama vaikų žaidimo aikštelė - 60m²
- (4) Projektuojama pasyvaus poilsio aikštelė - 16m²
- (5) Projektuojama sporto aikštelė paaugliams - 62m²
- Statybos riba nustatyta detaliuoju planu
- Skirtingų rėžimų riba (pastatas projektuojamas ant 6/2 dalies)
- Pieščiųjų takų danga - betoninės trinkelės 570m²
- Projektuojami medžiai
- ±0.00=+26.00 Projektuojamas pastato nulis
- Projektuojamos medinės terasos
- Labiausiai išsikišančios pastato konstrukcijos
- 1,50 2,50 Automobilių stovėjimo vietos pritaikytos ŽN (3vnt.)
- Projektuojama silpnaregių ištisinė vedimo linija su įspėjamaisiais paviršiais
- +25.50 Projektuojamos žemės altitudės

Projektuojama 60butų, minimalus vaikų žaidimų aikštelės plotas turi būti 1x60=60m². projektuojamos vaikų žaidimo aikštelės plotas - 69m².
Vadovaujantis triukšmo Ragainės g.1 ir g.3 matavimo rezultatais, leistinų triukšmo rodiklių gyvenamoje aplinkoje nevirš.s. matavimo rezultatai pateikiami aiškinamajame rašte. Atstumas nuo automobilių stovėjimo aikštelės iki vaikų žaidimo aikštelės - ne mažiau kaip 15m. Įrengiant vaikų žaidimo aikštelę dangas, įrangą ir aptvėrimą vadovautis HN 131:2015 „Vaikų žaidimų aikštelės ir patalpos. Bendrieji sveikatos saugos reikalavimai". Vaikų žaidimo aikštelė suprojektuota atsižvelgiant pasaulio šalių atžvilgių - suorientuota pietų ir vakarų kryptimis. Projekto sprendiniai užtikrina insoliacijos reikalavimus.

Ragainės g.12, Klaipėda

SKLYPO TECHNINIAI - EKONOMINIAI RODIKLIAI	nustatyti detaliuoju planu		Projektuojamas		Viso sklypo rokliai
1. SKLYPO PLOTAS (dalyje 8/4 ir 8/2)	5967/2207m²	5967/1683m²	5967/2207m²	5967/1683m²	5967m²
2. SKLYPO UŽSTATYMO TANKUMAS	0.40	0.40	0.27	0.32	0.19
3. UŽSTATYMO INTENSYVUMAS	1.40	1.40	0.68	0.93	0.51
4. PROJEKTUOJAMŲ PASTATŲ UŽSTATYMO PLOTAS	883m²	673m²	594m²	539m²	1133m²
BENDRI PROJEKTUOJAMŲ PASTATŲ RODIKLIAI					
AUKŠTINGUMAS (aukštais/metrais)	21,00m	14.00m	4/14.00m	4/14.00m	4/14.00m
BENDRAS DVIEJŲ PASTATŲ PLOTAS	-	-	1491.03m²	1572.78m²	3063.81m²

Ragainės g.14, Klaipėda

SKLYPO TECHNINIAI - EKONOMINIAI RODIKLIAI	nustatyti detaliuoju planu		Projektuojamas		Viso sklypo rokliai
1. SKLYPO PLOTAS (dalyje 9/4 ir 9/2)	6631/2330m²	6631/1901m²	6631/2330m²	6631/1901m²	6631m²
2. SKLYPO UŽSTATYMO TANKUMAS	0.40	0.40	0.25	0.28	0.17
3. UŽSTATYMO INTENSYVUMAS	1.40	1.40	0.64	0.93	0.46
4. PROJEKTUOJAMŲ PASTATŲ UŽSTATYMO PLOTAS	932m²	760m²	594m²	539m²	1133m²
BENDRI PROJEKTUOJAMŲ PASTATŲ RODIKLIAI					
AUKŠTINGUMAS (aukštais/metrais)	28,00m	21.00m	4/14.00m	4/14.00m	4/14.00m
BENDRAS DVIEJŲ PASTATŲ PLOTAS	-	-	1491.03m²	1572.78m²	3063.81m²

LIETUVOS RESPUBLIKA
UAB "Danės projektai"

KVAL. PATV. DOK. NR.

DANĖS PROJEKTAI UŽDAROJI AKCINĖ BENDROVĖ
Danės g. 6, 403 kab., Klaipėda
tel. 861231413, 862076751
email: danesprojektai@gmail.com

	PAREIGOS	VARDAS, PAVARDĖ	PARAŠAS
A2125	PV	V.LUCENKO	
A2125	ARCH	V.LUCENKO	
BK0030917	ARCH	R.SENDRAUSKIENĖ	
LT	STATYTOJAS		

STATINIO PROJEKTO PAVADINIMAS

BLOKUOTŲ DAUGIABUČIŲ GYVENAMŲJŲ NAMŲ, RAGAINĖS G.12,14 KLAIPĖDOS M. SAV., STATYBOS PROJEKTAS

STATINIO NR. IR PAVADINIMAS

DAUGIABUTIS GYVENAMASIS NAMAS A IR B

DOKUMENTO PAVADINIMAS

SKLYPO PLANAS M1:250

Laida: 0

DOKUMENTO ŽYMUO

1805025_01- PP- SP_B - 01

Lapas: 1 Lapų: 4

© Kopijavimas, daugintimas bei naudojimas be sutikimo draudžiamas

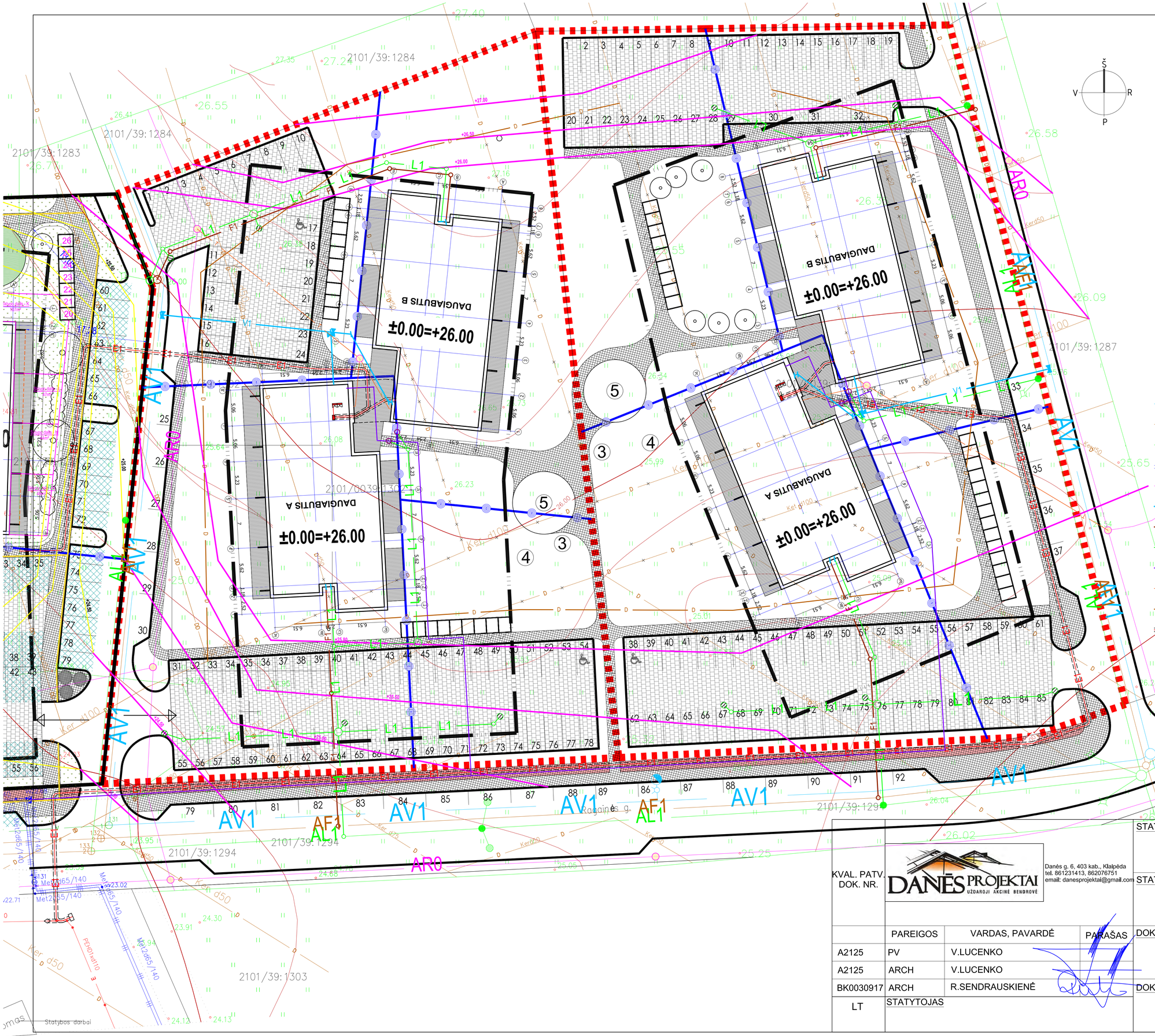

SUTARTINIAI ŽYMĖJIMAI IR DANGŲ KIEKIAI:

- Sklypo riba Ragainės g.6
- Sklypo riba Ragainės g.2)
- ① Projektuojamas daugiabutis gyvenamasis namas A
- ② Projektuojamas daugiabutis gyvenamasis namas B
- 85 Projektuojamos automobilių stovėjimo norminės vietos 89vnt.
- 92 Projektuojamos automobilių stovėjimo norminės vietos 92vnt.
- Projektuojama kiemo danga - betoninės trinkelės 1200m²
- Projektuojami įvažiavimai į sklypą
- ③ Projektuojama vaikų žaidimo aikštelė - 60m²
- ④ Projektuojama pasyvaus poilsio aikštelė - 16m²
- ⑤ Projektuojama sporto aikštelė paaugliams - 62m²
- Statybos riba nustatyta detaliuoju planu
- Skirtingų rėžimų riba
- Pieščiųjų takų danga - betoninės trinkelės 570m²
- ±0.00=+26.00 Projektuojamas pastato nulis
- Projektuojamos medinės terasos
- +25.50 Projektuojamos žemės altitudės
- Anksčiau suprojektuoti vandentiekio tinklai
- Anksčiau suprojektuoti buitinių nuotekų tinklai
- Anksčiau suprojektuoti lietaus nuotekų tinklai
- Anksčiau suprojektuoti šilumos tinklai
- Anksčiau suprojektuoti ryšių tinklai
- V1 Projektuojami vandentiekio tinklai
- F1 Projektuojami buitinių nuotekų tinklai
- L1 Projektuojami lietaus nuotekų tinklai
- Projektuojami šilumos tinklai
- T Projektuojami ryšių tinklai
- D Perkeliama drenažo linija
- E1 Projektuojami elektros tinklai

LIETUVOS RESPUBLIKA
UAB "Danės projektai"

KVAL. PATV. DOK. NR.	DANĖS PROJEKTAI UŽDAROJI AKCINĖ BENDROVĖ	Danės g. 6, 403 kab., Klaipėda tel. 8612231413, 862076751 email: danesprojektai@gmail.com		
	PAREIGOS	VARDAS, PAVARDĖ	PARAŠAS	
A2125	PV	V.LUCENKO		
A2125	ARCH	V.LUCENKO		
BK0030917	ARCH	R.SENDRAUSKIENĖ		
LT	STATYTOJAS			

STATINIO PROJEKTO PAVADINIMAS

BLOKUOTŲ DAUGIABUČIŲ GYVENAMŲJŲ NAMŲ, RAGAINĖS G.12,14 KLAIPĖDOS M. SAV., STATYBOS PROJEKTAS

STATINIO NR. IR PAVADINIMAS

DAUGIABUTIS GYVENAMASIS NAMAS A IR B

DOKUMENTO PAVADINIMAS

SUVESTINIS INŽINERINIŲ TINKLŲ PLANAS M1:250

Laida: 0

DOKUMENTO ŽYMUO

1805025_01- P P- SP_B - 01

Lapas: 1 | Lapų: 4

© Kopijavimas, daugintimas bei naudojimas be sutikimo draudžiamas

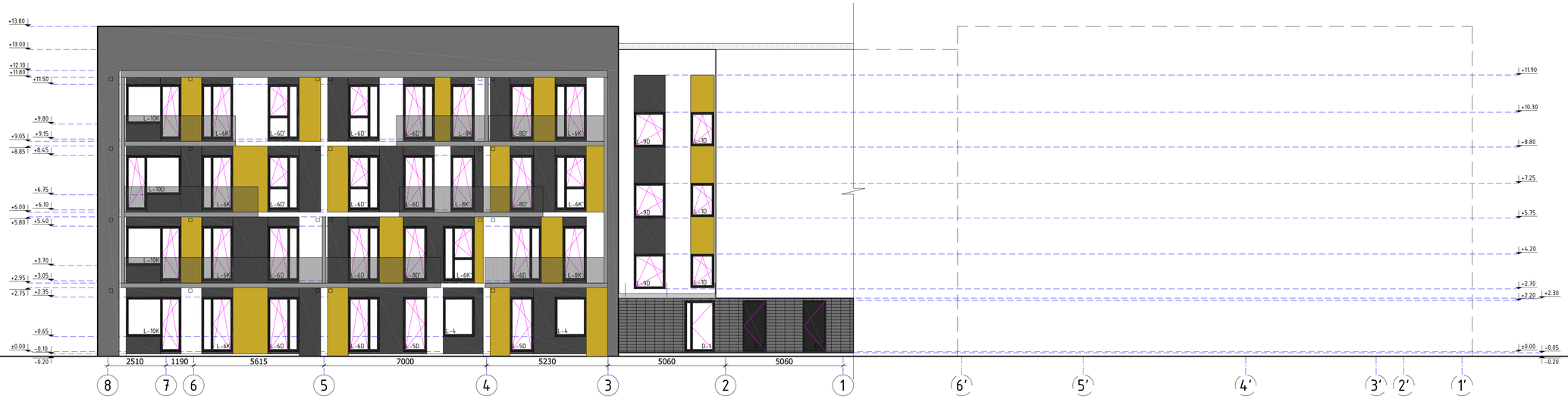

- TINKAS, SPALVA TAMSIAI PILKA
- TINKAS, SPALVA TAMSIAI PILKA
- TINKAS, SPALVA PILKA
- TINKAS, SPALVA BALTA
- TINKAS, SPALVA GELTONA
- TINKAS, SPALVA ŠVIESIAI PILKA
- ALIUMINIO PROFILIO TURĖKLAS SU STIKLU
- AKMENS MASĖS PLYTELĖS

PASTABOS:
1. COKOLIO APDAILA - STRUKTŪRINIS TINKAS, SPALVA TAMISAI PILKA.
2. LANGŲ IR DURŲ RĖMAI TAMSIAI PILKOS RAL 7016 SPALVOS.
3. TURĖKLŲ KONSTRUKCIJĄ IR DIZAINĄ TIKSLINTI DARBO BRĖŽINIUOSE.
4. PANDUSUS IR ĮĖJIMO AIKŠTELES TIKSLINTI DARBO BRĖŽINIUOSE.
5. ŽEMĖS PAVIRŠIAUS ALTITUDES TIKSLINTI DARBO PROJEKTE PAGAL SKLYPO PLANO SPRENDINIUS.
6. VISUS PAKEITIMUS DERINTI SU PROJEKTO VADOVU.
7. MEDŽIAGŲ KIEKIAI IR RŪŠYS TIKSLINAMI DARBO PROJEKTO METU.
8. SPALVOS NURODYTOS SĄLYGINĖS. STATYBOS METU PATEIKTI PROJEKTO VADOVUI PLANUOJAMŲ SPALVŲ PAVYZDŽIUS (KIEKVIENĄ SPALVĄ ANT 1 kv. m LAKŠTO). SU PROJEKTO VADOVU SUDERINTI ATRINKTŲ SPALVŲ KODUS.

KVAL. PATV. DOK. NR.	DANĖS PROJEKTAI DIZAINAS · KAINOS · REMONTAS Danės g. 6, 403 kab., Klaipėda tel. 861231413, 862076751 email: danesprojektai@gmail.com		STATINIO PROJEKTO PAVADINIMAS BLOKUOTŲ DAUGIABUČIŲ GYVENAMŲJŲ NAMŲ, RAGAINĖS G.12 IR RAGAINĖS G. 14, KLAIPĖDOS M. SAV., STATYBOS PROJEKTAS	
			STATINIO NR. IR PAVADINIMAS RAGAINĖS G. 12, KLAIPĖDA DAUGIABUTIS GYVENAMASIS NAMAS B	
	PAREIGOS	VARDAS, PAVARDĖ	PARAŠAS	DOKUMENTO PAVADINIMAS
A2125	PV	V.LUCENKO		FASADAS 8-1, 1-8 M1:100
A2125	ARCH	V.LUCENKO		
BK0030917	ARCH	R.SENDRAUSKIENĖ		DOKUMENTO ŽYMUO
LT	STATYTOJAS			1705025_01- PP- SA_B - 11

Laida	
0	

Lapas	Lapų
11	15

UAB "Danės projektai" KLAIPĖDA LIETUVOS RESPUBLIKA

© Kopijavimas, dauginimas bei naudojimas be sutikimo draudžiamas

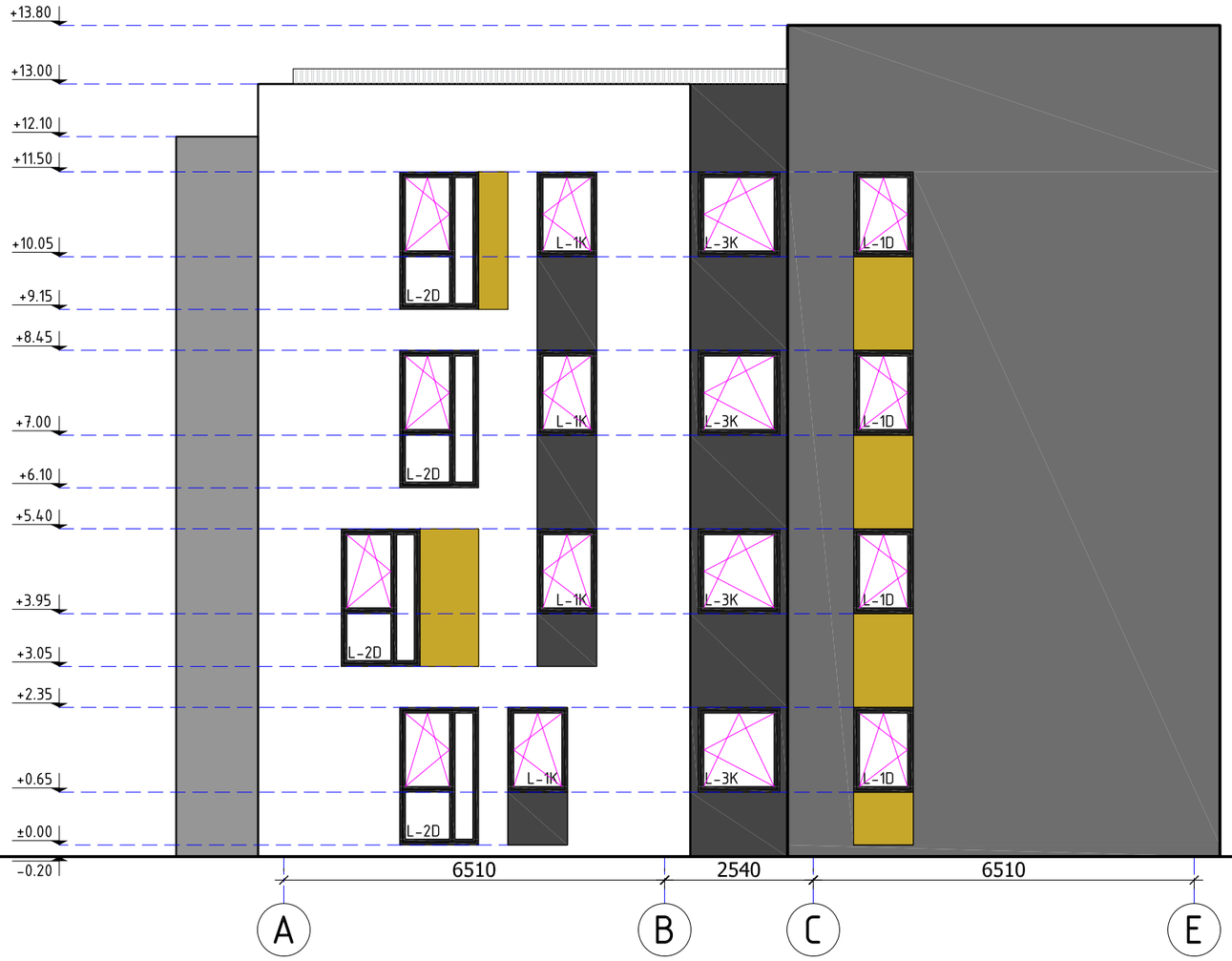

TINKAS, SPALVA TAMSIAI PILKA

TINKAS, SPALVA TAMSIAI PILKA

TINKAS, SPALVA PILKA

TINKAS, SPALVA BALTA

TINKAS, SPALVA GELTONA

TINKAS, SPALVA ŠVIESIAI PILKA

ALIUMINIO PROFILIO TURĖKLAS SU STIKLU

AKMENS MASĖS PLYTELĖS

PASTABOS:
1. COKOLIO APDAILA - STRUKTŪRINIS TINKAS, SPALVA TAMISAI PILKA.
2. LANGŲ IR DURŲ RĖMAI TAMSIAI PILKOS RAL 7016 SPALVOS.
3. TURĖKLŲ KONSTRUKCIJĄ IR DIZAINĄ TIKSLINTI DARBO BRĖŽINIUOSE.
4. PANDUSUS IR ĮĖJIMO AIKŠTELES TIKSLINTI DARBO BRĖŽINIUOSE.
5. ŽEMĖS PAVIRŠIAUS ALTITUDES TIKSLINTI DARBO PROJEKTE PAGAL SKLYPO PLANO SPRENDINIUS.
6. VISUS PAKEITIMUS DERINTI SU PROJEKTO VADOVU.
7. MEDŽIAGŲ KIEKIAI IR RŪŠYS TIKSLINAMI DARBO PROJEKTO METU.
8. SPALVOS NURODYTOS SĄLYGINĖS. STATYBOS METU PATEIKTI PROJEKTO VADOVUI PLANUOJAMŲ SPALVŲ PAVYZDŽIUS (KIEKVIENĄ SPALVĄ ANT 1 kv. m LAKŠTO). SU PROJEKTO VADOVU SUDERINTI ATRINKTŲ SPALVŲ KODUS.

KVAL. PATV. DOK. NR.	DANĖS PROJEKTAI UŽDAROJI AKCINĖ BENDROVĖ Danės g. 6, 403 kab., Klaipėda tel. 861231413, 862076751 email: danesprojektai@gmail.com			STATINIO PROJEKTO PAVADINIMAS BLOKUOTŲ DAUGIABUČIŲ GYVENAMŲJŲ NAMŲ, RAGAINĖS G.12 IR RAGAINĖS G. 14, KLAIPĖDOS M. SAV. STATYBOS PROJEKTAS	
				STATINIO NR. IR PAVADINIMAS RAGAINĖS G.12, KLAIPĖDA DAUGIABUTIS GYVENAMASIS NAMAS B	
	PAREIGOS	VARDAS, PAVARDĖ	PARAŠAS	DOKUMENTO PAVADINIMAS	Laida
A2125	PV	V.LUCENKO		FASADAS A-E M1:100	0
A2125	ARCH	V.LUCENKO			
BK0030917	ARCH	R.SENDRAUSKIENĖ		DOKUMENTO ŽYMUO	Lapas / Lapų
LT	STATYTOJAS			1705025_01- PP- SA_B - 12	12 / 15

LIETUVOS RESPUBLIKA
UAB
"Danės projektai"
KLAIPĖDA

© Kopijavimas, dauginimas bei naudojimas be sutikimo draudžiamas

TINKAS, SPALVA TAMSIAI PILKA

TINKAS, SPALVA TAMSIAI PILKA

TINKAS, SPALVA PILKA

TINKAS, SPALVA BALTA

TINKAS, SPALVA GELTONA

TINKAS, SPALVA ŠVIESIAI PILKA

ALIUMINIO PROFILIO TURĖKLAS SU STIKLU

AKMENS MASĖS PLYTELĖS

PASTABOS:

1. COKOLIO APDAILA - STRUKTŪRINIS TINKAS, SPALVA TAMISAI PILKA.
2. LANGŲ IR DURŲ RĖMAI TAMSIAI PILKOS RAL 7016 SPALVOS.
3. TURĖKLŲ KONSTRUKCIJĄ IR DIZAINĄ TIKSLINTI DARBO BRĖŽINIUOSE.
4. PANDUSUS IR ĮĖJIMO AIKŠTELES TIKSLINTI DARBO BRĖŽINIUOSE.
5. ŽEMĖS PAVIRŠIAUS ALTITUDES TIKSLINTI DARBO PROJEKTE PAGAL SKLYPO PLANO SPRENDINIUS.
6. VISUS PAKEITIMUS DERINTI SU PROJEKTO VADOVU.
7. MEDŽIAGŲ KIEKIAI IR RŪŠYS TIKSLINAMI DARBO PROJEKTO METU.
8. SPALVOS NURODYTOS SĄLYGINĖS. STATYBOS METU PATEIKTI PROJEKTO VADOVUI PLANUOJAMŲ SPALVŲ PAVYZDŽIUS (KIEKVIENĄ SPALVĄ ANT 1 kv. m LAKŠTO). SU PROJEKTO VADOVU SUDERINTI ATRINKTŲ SPALVŲ KODUS.

KVAL. PATV. DOK. NR.	DANĖS PROJEKTAI UŽDAROJI AKCINĖ BENDROVĖ Danės g. 6, 403 kab., Klaipėda tel. 861231413, 862076751 email: danesprojektai@gmail.com			STATINIO PROJEKTO PAVADINIMAS BLOKUOTŲ DAUGIABUČIŲ GYVENAMŲJŲ NAMŲ, RAGAINĖS G.12 IR RAGAINĖS G. 14, KLAIPĖDOS M. SAV., STATYBOS PROJEKTAS	
				STATINIO NR. IR PAVADINIMAS RAGAINĖS G.12, KLAIPĖDA DAUGIABUTIS GYVENAMASIS NAMAS B	
	PAREIGOS	VARDAS, PAVARDĖ	PARAŠAS	DOKUMENTO PAVADINIMAS	Laida
A2125	PV	V.LUCENKO		FASADAS E-A M1:100	0
A2125	ARCH	V.LUCENKO			
BK0030917	ARCH	R.SENDRAUSKIENĖ		DOKUMENTO ŽYMUO	Lapas / Lapų
LT	STATYTO IAS			1705025_01- PP- SA_B - 13	13 / 15

LIETUVOS RESPUBLIKA
UAB
"Danės projektai"
KLAIPĖDA

© Kopijavimas, dauginimas bei naudojimas be sutikimo draudžiamas

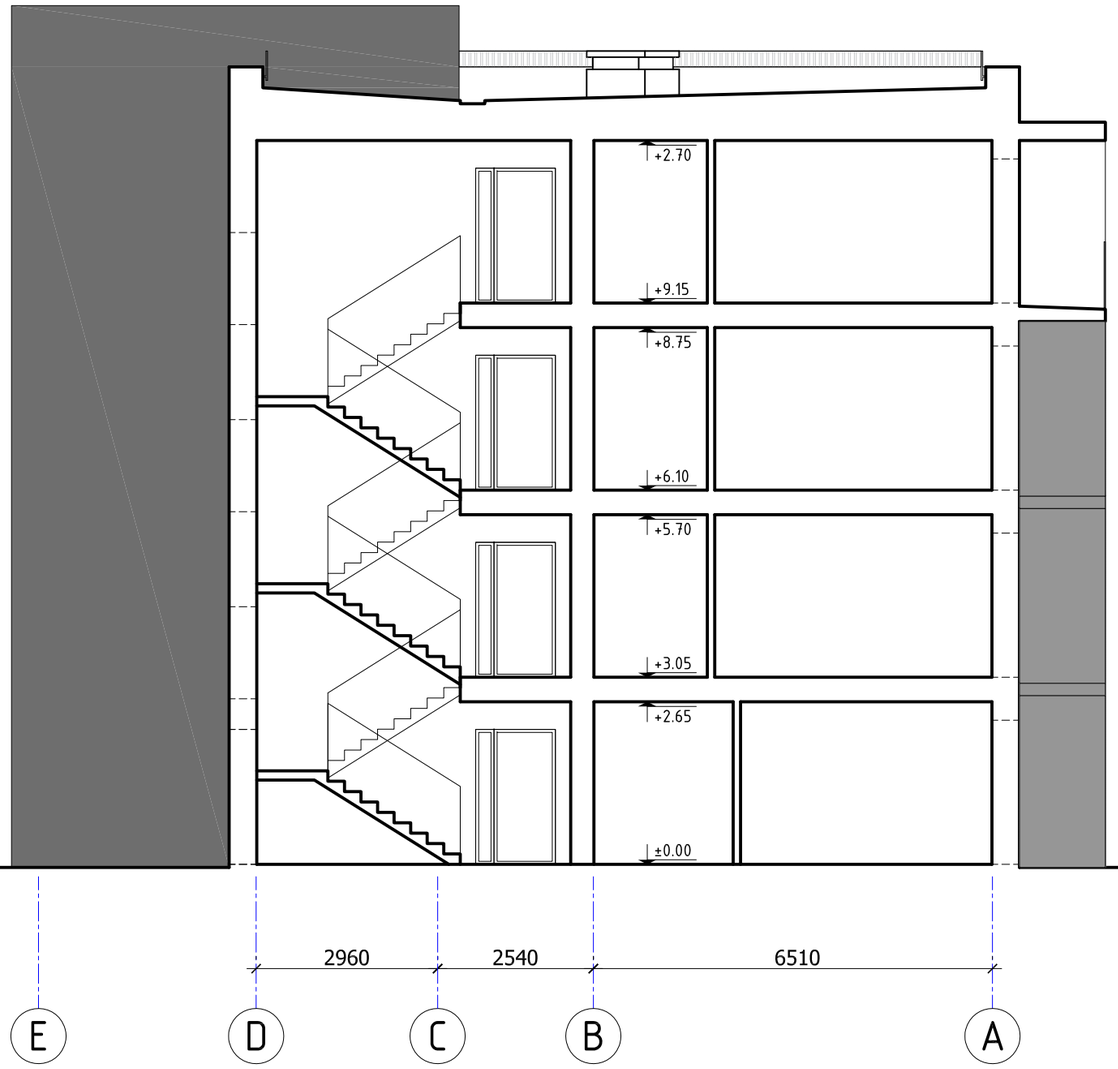

KVAL. PATV. DOK. NR.	DANĖS PROJEKTAI UŽDAROJI AKCINĖ BENDROVĖ Danės g. 6, 403 kab., Klaipėda tel. 861231413, 862076751 email: danesprojektai@gmail.com			STATINIO PROJEKTO PAVADINIMAS BLOKUOTŲ DAUGIABUČIŲ GYVENAMŲJŲ NAMŲ, RAGAINĖS G.12 IR RAGAINĖS G. 14, KLAIPĖDOS M. SAV., STATYBOS PROJEKTAS
				STATINIO NR. IR PAVADINIMAS RAGAINĖS G.12, KLAIPĖDA DAUGIABUTIS GYVENAMASIS NAMAS B
	PAREIGOS	VARDAS, PAVARDĖ	PARAŠAS	DOKUMENTO PAVADINIMAS / Laida
A2125	PV	V.LUCENKO		PJŪVIS A-A M1:100 / 0
A2125	ARCH	V.LUCENKO		
BK0030917	ARCH	R.SENDRAUSKIENĖ		DOKUMENTO ŽYMUO / Lapas / Lapų
LT	STATYTOJAS			1705025_01- PP- SA_B - 14 / 14 / 15

LIETUVOS RESPUBLIKA
UAB
"Danės projektai"
KLAIPĖDA

© Kopijavimas, dauginimas bei naudojimas be sutikimo draudžiamas

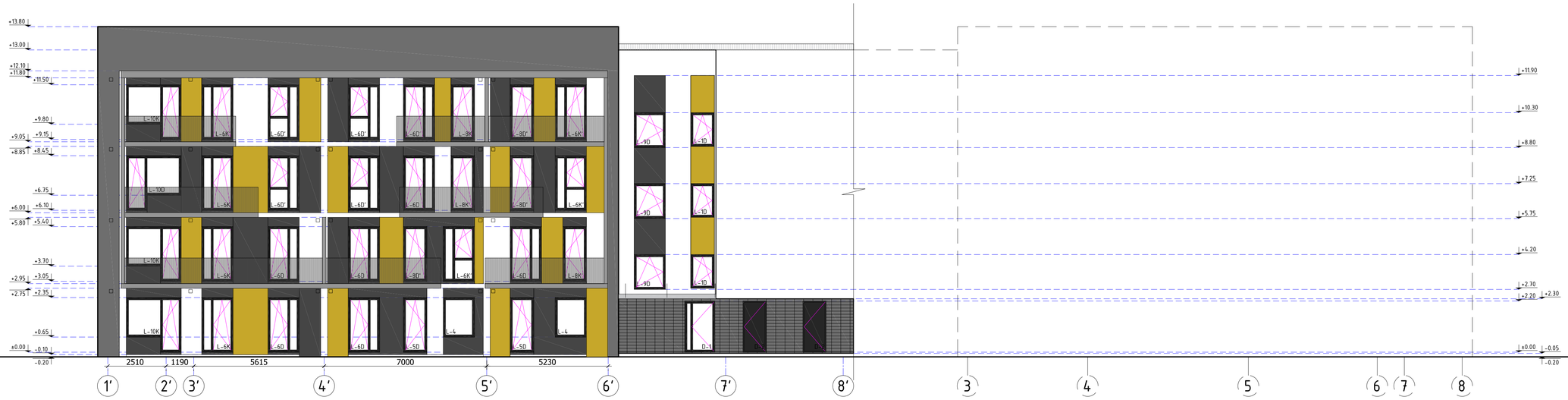

- TINKAS, SPALVA TAMSIAI PILKA
- TINKAS, SPALVA TAMSIAI PILKA
- TINKAS, SPALVA PILKA
- TINKAS, SPALVA BALTA
- TINKAS, SPALVA GELTONA
- TINKAS, SPALVA ŠVIESIAI PILKA
- ALIUMINIO PROFILIO TURĖKLAS SU STIKLU
- AKMENS MASĖS PLYTELĖS

PASTABOS:
1. COKOLIO APDAILA - STRUKTŪRINIS TINKAS, SPALVA TAMISAI PILKA.
2. LANGŲ IR DURŲ RĖMAI TAMSIAI PILKOS RAL 7016 SPALVOS.
3. TURĖKLŲ KONSTRUKCIJĄ IR DIZAINĄ TIKSLINTI DARBO BRĖŽINIUOSE.
4. PANDUSUS IR ĮĖJIMO AIKŠTELES TIKSLINTI DARBO BRĖŽINIUOSE.
5. ŽEMĖS PAVIRŠIAUS ALTITUDES TIKSLINTI DARBO PROJEKTE PAGAL SKLYPO PLANO SPRENDINIUS.
6. VISUS PAKEITIMUS DERINTI SU PROJEKTO VADOVU.
7. MEDŽIAGŲ KIEKIAI IR RŪŠYS TIKSLINAMI DARBO PROJEKTO METU.
8. SPALVOS NURODYTOS SĄLYGINĖS. STATYBOS METU PATEIKTI PROJEKTO VADOVUI PLANUOJAMŲ SPALVŲ PAVYZDŽIUS (KIEKVIENĄ SPALVĄ ANT 1 kv. m LAKŠTO). SU PROJEKTO VADOVU SUDERINTI ATRINKTŲ SPALVŲ KODUS.

KVAL. PATV. DOK. NR.	DANĖS PROJEKTAI DIZAINAS · MAŽINE ARCHITEKTŪRA Danės g. 6, 403 kab., Klaipėda tel. 861231413, 862076751 email: danesprojektai@gmail.com		STATINIO PROJEKTO PAVADINIMAS BLOKUOTŲ DAUGIABUČIŲ GYVENAMŲJŲ NAMŲ, RAGAINĖS G.12 IR RAGAINĖS G. 14. KLAIPĖDOS M. SAV., STATYBOS PROJEKTAS	
			STATINIO NR. IR PAVADINIMAS RAGAINĖS G. 12, KLAIPĖDA DAUGIABUTIS GYVENAMASIS NAMAS A	
	PAREIGOS	VARDAS, PAVARDĖ	PARAŠAS	DOKUMENTO PAVADINIMAS	Laida
A2125	PV	V.LUCENKO		FASADAS 8'-1', 1'-8' M1:100	0
A2125	ARCH	V.LUCENKO			
BK0030917	ARCH	R.SENDRAUSKIENĖ		DOKUMENTO ŽYMUO	Lapas / Lapų
LT	STATYTOJAS			1705025_01- P P- SA_B - 06	6 / 15

LIETUVOS RESPUBLIKA
UAB "Danės projektai"
KLAIPĖDA

© Kopijavimas, dauginimas bei naudojimas be sutikimo draudžiamas

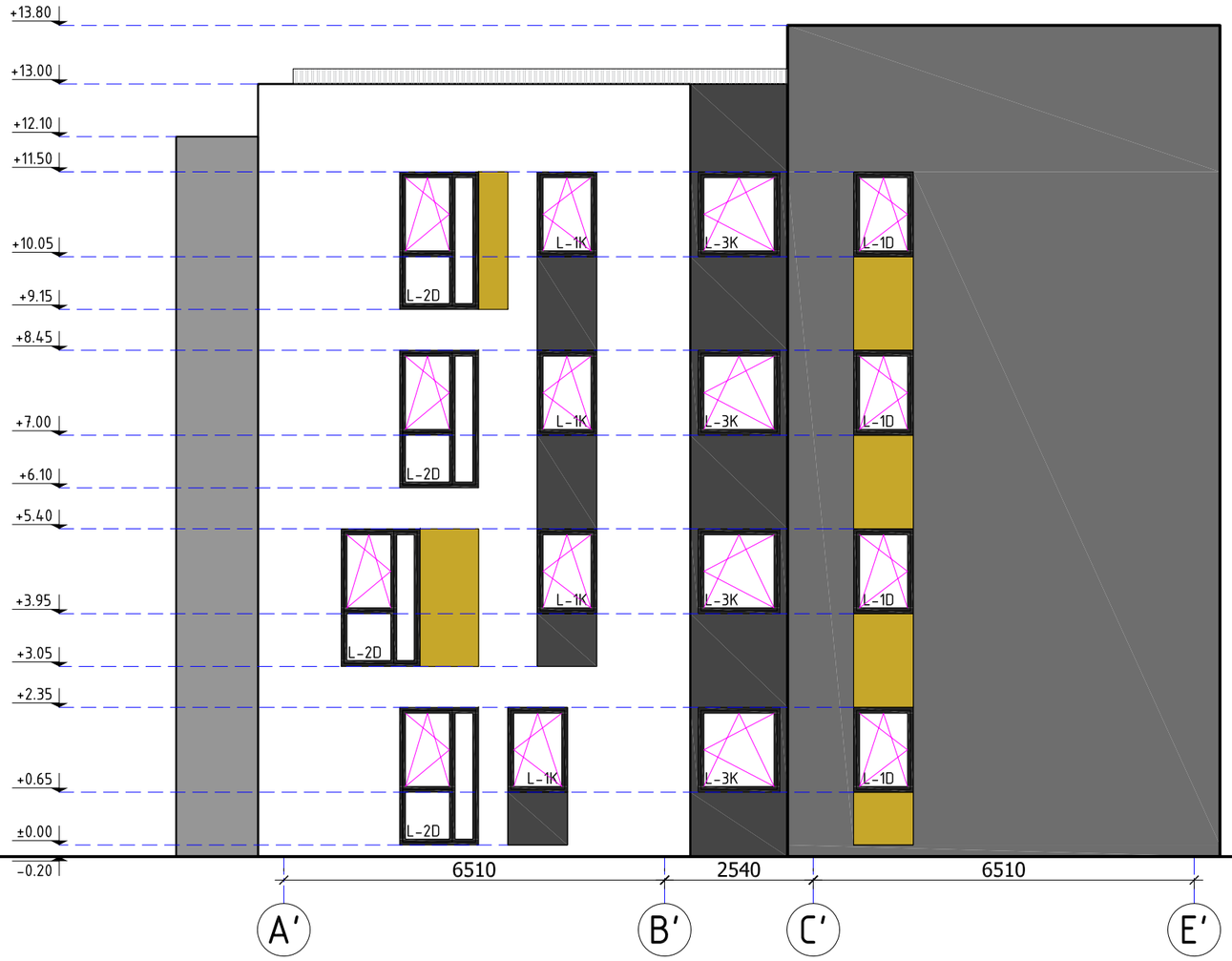

TINKAS, SPALVA TAMSIAI PILKA

TINKAS, SPALVA TAMSIAI PILKA

TINKAS, SPALVA PILKA

TINKAS, SPALVA BALTA

TINKAS, SPALVA GELTONA

TINKAS, SPALVA ŠVIESIAI PILKA

ALIUMINIO PROFILIO TURĖKLAS SU STIKLU

AKMENS MASĖS PLYTELĖS

PASTABOS:
1. COKOLIO APDAILA - STRUKTŪRINIS TINKAS, SPALVA TAMISAI PILKA.
2. LANGŲ IR DURŲ RĖMAI TAMSIAI PILKOS RAL 7016 SPALVOS.
3. TURĖKLŲ KONSTRUKCIJĄ IR DIZAINĄ TIKSLINTI DARBO BRĖŽINIUOSE.
4. PANDUSUS IR ĮĖJIMO AIKŠTELES TIKSLINTI DARBO BRĖŽINIUOSE.
5. ŽEMĖS PAVIRŠIAUS ALTITUDES TIKSLINTI DARBO PROJEKTE PAGAL SKLYPO PLANO SPRENDINIUS.
6. VISUS PAKEITIMUS DERINTI SU PROJEKTO VADOVU.
7. MEDŽIAGŲ KIEKIAI IR RŪŠYS TIKSLINAMI DARBO PROJEKTO METU.
8. SPALVOS NURODYTOS SĄLYGINĖS. STATYBOS METU PATEIKTI PROJEKTO VADOVUI PLANUOJAMŲ SPALVŲ PAVYZDŽIUS (KIEKVIENĄ SPALVĄ ANT 1 kv. m LAKŠTO). SU PROJEKTO VADOVU SUDERINTI ATRINKTŲ SPALVŲ KODUS.

KVAL. PATV. DOK. NR.	DANĖS PROJEKTAI UŽDAROJI AKCINĖ BENDROVĖ Danės g. 6, 403 kab., Klaipėda tel. 861231413, 862076751 email: danesprojektai@gmail.com			STATINIO PROJEKTO PAVADINIMAS BLOKUOTŲ DAUGIABUČIŲ GYVENAMŲJŲ NAMŲ, RAGAINĖS G.12 IR RAGAINĖS G. 14, KLAIPĖDOS M. SAV. STATYBOS PROJEKTAS	
				STATINIO NR. IR PAVADINIMAS RAGAINĖS G.12, KLAIPĖDA DAUGIABUTIS GYVENAMASIS NAMAS A	
	PAREIGOS	VARDAS, PAVARDĖ	PARAŠAS	DOKUMENTO PAVADINIMAS	Laida
A2125	PV	V.LUCENKO		FASADAS A'-E' M1:100	0
A2125	ARCH	V.LUCENKO			
BK0030917	ARCH	R.SENDRAUSKIENĖ		DOKUMENTO ŽYMUO	Lapas / Lapų
LT	STATYTOJAS			1705025_01- PP- SA_B - 07	7 / 15

LIETUVOS RESPUBLIKA UAB "Danės projektai" KLAIPĖDA

© Kopijavimas, dauginimas bei naudojimas be sutikimo draudžiamas

TINKAS, SPALVA TAMSIAI PILKA

TINKAS, SPALVA TAMSIAI PILKA

TINKAS, SPALVA PILKA

TINKAS, SPALVA BALTA

TINKAS, SPALVA GELTONA

TINKAS, SPALVA ŠVIESIAI PILKA

ALIUMINIO PROFILIO TURĖKLAS SU STIKLU

AKMENS MASĖS PLYTELĖS

PASTABOS:
1. COKOLIO APDAILA - STRUKTŪRINIS TINKAS, SPALVA TAMISAI PILKA.
2. LANGŲ IR DURŲ RĖMAI TAMSIAI PILKOS RAL 7016 SPALVOS.
3. TURĖKLŲ KONSTRUKCIJĄ IR DIZAINĄ TIKSLINTI DARBO BRĖŽINIUOSE.
4. PANDUSUS IR ĮĖJIMO AIKŠTELES TIKSLINTI DARBO BRĖŽINIUOSE.
5. ŽEMĖS PAVIRŠIAUS ALTITUDES TIKSLINTI DARBO PROJEKTE PAGAL SKLYPO PLANO SPRENDINIUS.
6. VISUS PAKEITIMUS DERINTI SU PROJEKTO VADOVU.
7. MEDŽIAGŲ KIEKIAI IR RŪŠYS TIKSLINAMI DARBO PROJEKTO METU.
8. SPALVOS NURODYTOS SĄLYGINĖS. STATYBOS METU PATEIKTI PROJEKTO VADOVUI PLANUOJAMŲ SPALVŲ PAVYZDŽIUS (KIEKVIENĄ SPALVĄ ANT 1 kv. m LAKŠTO). SU PROJEKTO VADOVU SUDERINTI ATRINKTŲ SPALVŲ KODUS.

KVAL. PATV. DOK. NR.	DANĖS PROJEKTAI UŽDAROJI AKCINĖ BENDROVĖ Danės g. 6, 403 kab., Klaipėda tel. 861231413, 862076751 email: danesprojektai@gmail.com			STATINIO PROJEKTO PAVADINIMAS BLOKUOTŲ DAUGIABUČIŲ GYVENAMŲJŲ NAMŲ, RAGAINĖS G.12 IR RAGAINĖS G. 14, KLAIPĖDOS M. SAV., STATYBOS PROJEKTAS	
				STATINIO NR. IR PAVADINIMAS RAGAINĖS G.12, KLAIPĖDA DAUGIABUTIS GYVENAMASIS NAMAS A	
	PAREIGOS	VARDAS, PAVARDĖ	PARAŠAS	DOKUMENTO PAVADINIMAS	Laida
A2125	PV	V.LUCENKO		FASADAS E'-A' M1:100	0
A2125	ARCH	V.LUCENKO			
BK0030917	ARCH	R.SENDRAUSKIENĖ		DOKUMENTO ŽYMUO	Lapas / Lapų
LT	STATYTOJAS			1705025_01- PP- SA_B - 08	8 / 15

LIETUVOS RESPUBLIKA
UAB "Danės projektai"
KLAIPĖDA

© Kopijavimas, dauginimas bei naudojimas be sutikimo draudžiamas

KVAL. PATV. DOK. NR.	DANĖS PROJEKTAI UŽDAROJI AKCINĖ BENDROVĖ Danės g. 6, 403 kab., Klaipėda tel. 861231413, 862076751 email: danesprojektai@gmail.com			STATINIO PROJEKTO PAVADINIMAS BLOKUOTŲ DAUGIABUČIŲ GYVENAMŲJŲ NAMŲ, RAGAINĖS G.12 IR RAGAINĖS G. 14, KLAIPĖDOS M. SAV., STATYBOS PROJEKTAS	
				STATINIO NR. IR PAVADINIMAS RAGAINĖS G.12, KLAIPĖDA DAUGIABUTIS GYVENAMASIS NAMAS A	
	PAREIGOS	VARDAS, PAVARDĖ	PARAŠAS	DOKUMENTO PAVADINIMAS	Laida
A2125	PV	V.LUCENKO		PJŪVIS A'-A' M1:100	0
A2125	ARCH	V.LUCENKO			
BK0030917	ARCH	R.SENDRAUSKIENĖ		DOKUMENTO ŽYMUO	Lapas / Lapų
LT	STATYTOJAS			1705025_01- PP- SA_B - 09	9 / 15

LIETUVOS RESPUBLIKA
UAB
"Danės projektai"
KLAIPĖDA

© Kopijavimas, dauginimas bei naudojimas be sutikimo draudžiamas

Pirmo aukšto patalpų žiniaraštis DAUGIABUTIS A				
Nr.	Pavadinimas	Nr.		Plotas
	Tamburas			4.48 m²
	Laiptinė			11.45 m²
	Koridorius			32.09 m²
	Šilumos punktas ir vandens įvadas			5.94m²
	Elektros skydinė			5.94m²
A-01	1 kamb. butas	01	Holas	4.16 m²
		02	WC	5.61 m²
		03	Virtuvė/Svetainė	22.46 m²
	Buto plotas Viso			***32.23 m²***
A-02	2 kamb. butas	01	Holas	4.70 m²
		02	WC	4.53 m²
		03	Miegamasis	10.38 m²
		04	Virtuvė/Svetainė	22.44 m²
	Buto plotas Viso			***42.05 m²***
A-03	3 kamb. butas	01	Holas	7.58 m²
		02	WC	5.00 m²
		03	Miegamasis	11.49 m²
		04	Miegamasis	11.54 m²
		05	Virtuvė/Svetainė	21.42 m²
	Buto plotas Viso			***57.03 m²***
A-04	2 kamb. butas	01	Holas	5.10 m²
		02	WC	4.53 m²
		03	Miegamasis	10.97 m²
		04	Virtuvė/Svetainė	20.97 m²
	Buto plotas Viso			***41.57 m²***
A-05	2 kamb. butas	01	Holas	4.70 m²
		02	WC	4.53 m²
		03	Miegamasis	10.38 m²
		04	Virtuvė/Svetainė	22.44 m²
	Buto plotas Viso			***42.05 m²***
A-06	2 kamb. butas	01	Holas	5.03 m²
		02	WC	4.53 m²
		03	Virtuvė/Svetainė	10.38 m²
		04	Miegamasis	23.08 m²
	Buto plotas Viso			***43.02 m²***
A-07	3 kamb. butas	01	Holas	4.75 m²
		02	WC	6.31 m²
		03	Miegamasis	11.48 m²
		04	Miegamasis	12.46 m²
		05	Virtuvė/Svetainė	28.15 m²
	Buto plotas Viso			***63.15 m²***

Bendras butų plotas ***321.10m²***
Bendras butų pastate plotas ***1339.34m²***
Bendras pastato plotas ***1491.03m²***

Pirmo aukšto patalpų žiniaraštis DAUGIABUTIS B				
Nr.	Pavadinimas	Nr.		Plotas
	Tamburas			4.48 m²
	Laiptinė			11.45 m²
	Koridorius			32.09 m²
	Šilumos punktas ir vandens įvadas			5.94 m²
	Elektros skydinė			5.94 m²
B-01	1 kamb. butas	01	Holas	4.16 m²
		02	WC	5.61 m²
		03	Virtuvė/Svetainė	22.46 m²
	Buto plotas Viso			***32.23 m²***
B-02	2 kamb. butas	01	Holas	4.70 m²
		02	WC	4.53 m²
		03	Virtuvė/Svetainė	22.44 m²
		04	Miegamasis	10.38 m²
	Buto plotas Viso			***42.05 m²***
B-03	3 kamb. butas	01	Holas	7.58 m²
		02	WC	5.00 m²
		03	Miegamasis	11.49 m²
		04	Miegamasis	11.54 m²
		05	Virtuvė/Svetainė	21.42 m²
	Buto plotas Viso			***57.03 m²***
B-04	2 kamb. butas	01	Holas	5.10 m²
		02	WC	4.53 m²
		03	Miegamasis	10.97 m²
		04	Virtuvė/Svetainė	20.97 m²
	Buto plotas Viso			***41.57 m²***
B-05	2 kamb. butas	01	Holas	4.70 m²
		02	WC	4.53 m²
		03	Miegamasis	10.38 m²
		04	Virtuvė/Svetainė	22.44 m²
	Buto plotas Viso			***42.05 m²***
B-06	2 kamb. butas	01	Holas	5.03 m²
		02	WC	4.53 m²
		03	Miegamasis	10.38 m²
		04	Virtuvė/Svetainė	23.08 m²
	Buto plotas Viso			***43.02 m²***
B-07	3 kamb. butas	01	Holas	4.75 m²
		02	WC	6.31 m²
		03	Miegamasis	11.48 m²
		04	Miegamasis	12.46 m²
		05	Virtuvė/svetainė	28.15 m²
	Buto plotas Viso			***62.93 m²***

Bendras butų aukšte plotas ***320.88m²***
Bendras butų pastate plotas ***1428.06m²***
Bendras pastato plotas ***1572.78m²***

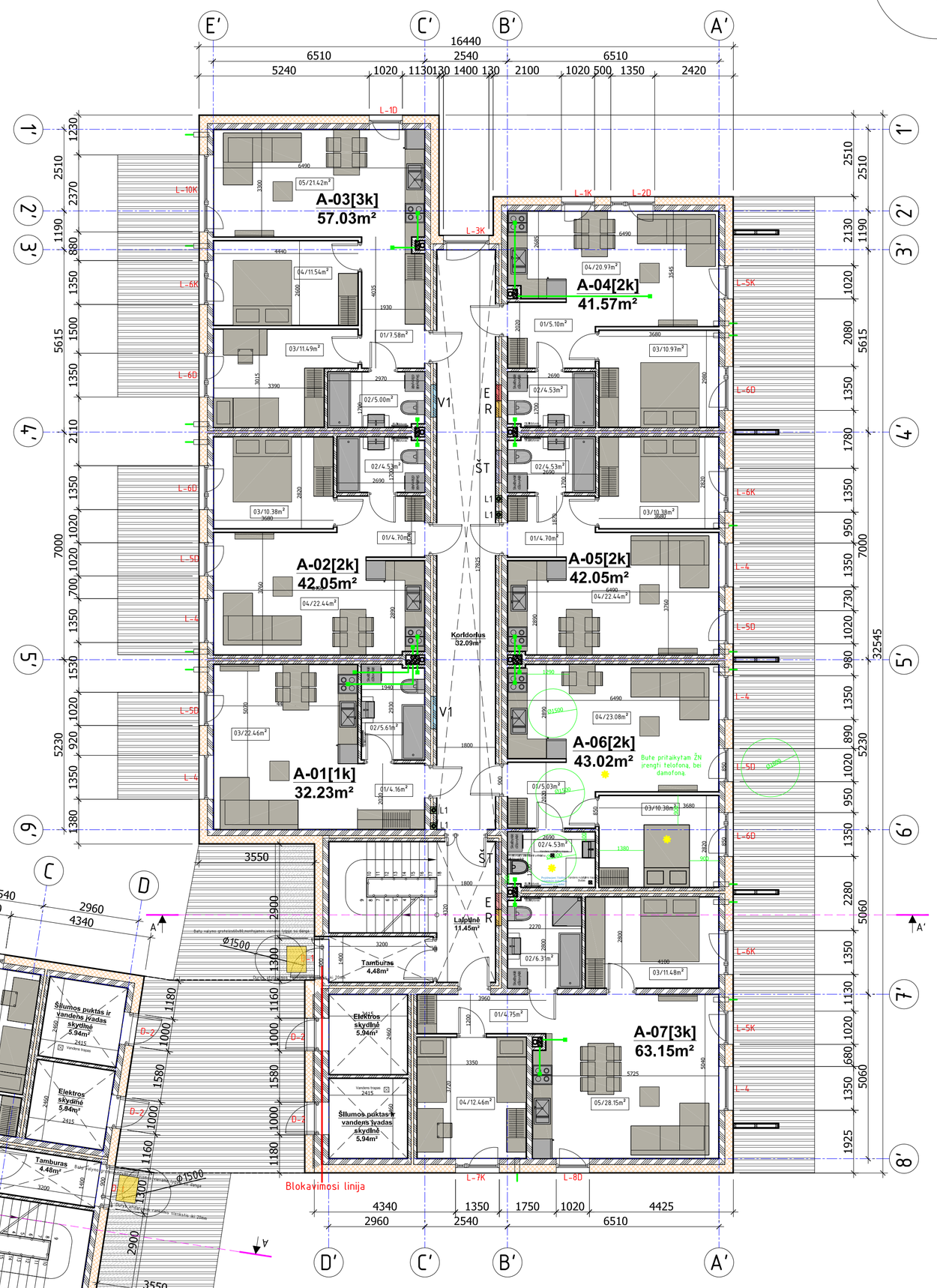

PASTABOS:
1. INŽINERINIŲ TINKLŲ DĖŽUČIŲ, NIŠŲ IR VAGŲ SIENOSE IŠDĖSTYMĄ TIKSLINTI DARBO PROJEKTE KARTU SU KITOMIS PROJEKTO DALIMIS.
2. SIENŲ MŪRIJIMO, ARMAVIMO, ŠILUMOS IR GARSO IZOLIACIJOS, DEFORMACINIŲ SIŪLIŲ ĮRENGIMO DETALES IR PAN. ŽIŪRĖTI SK PROJEKTO DALYJE.
3. ŠĮ BRĖŽINĮ ŽIŪRĖTI KARTU SU KITŲ PROJEKTO DALIŲ BRĖŽINIAIS.
4. VISUS PAKEITIMUS DERINTI SU PROJEKTO VADOVU.
5. MEDŽIAGŲ KIEKIAI IR RŪŠYS TIKSLINAMI DARBO PROJEKTO METU.

SUTARTINIAI ŽYMĖJIMAI

- GIPSO KARTONO PERTVAROS
- PROJEKTUOJAMOS MŪRO SIENOS IR PERTVAROS
- ŠILUMOS IZOLIACIJA
- D-1 PROJEKTUOJAMOS DURYS
- PAKABINAMOS LUBOS
- L-1K PROJEKTUOJAMO LANGO TIPAS
- VĖDINIMO KANALAI
- BUITINIŲ NUOTEKŲ STOVAS
- L1 LIETAUS NUOTEKŲ STOVAS
- VAMZDYNŲ STOVAI
- V1 VANDENS APSKAITOS SKAITIKLIŲ SPINTA
- R BUTO TELEKOMUNIKACIJŲ PASKIRSTYMO SKYDELIS
- R RYŠIŲ PASKIRSTYMO DĖŽUTĖ
- ŠT SKAITIKLIŲ SPINTA
- ŠT BUTO KOLEKTORINĖ SPINTELĖ
- E ELEKTROS KABELIŲ NIŠA
- E BUTO 0,23kV PASKIRSTYMO SKYDAS
- Mechaninis oro padavimas
- Garsu ir šviesa įspėjamieji pavojaus signalai

Pastaba:
Numeris Nr.B-01,B-06 ir butas Nr. A-06 pritaikyti ŽN

LIETUVOS RESPUBLIKA
UAB "Danės projektai"
KLAIPĖDA

KVAL. PATV. DOK. NR.	DANĖS PROJEKTAI Danės g. 6, 403 kab., Klaipėda tel. 86123413, 862076751 email: danesprojektai@gmail.com			STATINIO PROJEKTO PAVADINIMAS BLOKUOTŲ DAUGIABUČIŲ GYVENAMŲJŲ NAMŲ, RAGAINĖS G.12 IR RAGAINĖS G. 14, KLAIPĖDOS M. SAV., STATYBOS PROJEKTAS
				STATINIO NR. IR PAVADINIMAS RAGAINĖS G.12, KLAIPĖDA DAUGIABUTIS GYVENAMASIS NAMAS A IR B
	PAREIGOS	VARDAS, PAVARDĖ	PARAŠAS	DOKUMENTO PAVADINIMAS — Lalda
A2125	PV	V.LUCENKO		PIRMO AUKŠTO PLANAS — 0
A2125	ARCH	V.LUCENKO		
BK0030917	ARCH	R.SENDRAUSKIENĖ		DOKUMENTO ŽYMUO — Lapas: 1; Lapų: 15
LT	STATYTOJAS	-		1705025_01- PP- SA_B - 01

© Kopijavimas, dauginimas bei naudojimas be sutikimo draudžiamas

ANTRO AUKŠTO PLANAS

	Antro aukšto patalpų žiniaraštis DAUGIABUTIS A			
Nr.	Pavadinimas	Nr.		Plotas
	Laiptinė			8.10 m²
	Koridorius			32.09 m²
A-08	1 kamb. butas	01	Holas	4.16 m²
		02	WC	5.61 m²
		03	Virtuvė/Svetainė	22.46m²
	Buto plotas Viso			***32.23 m²***
A-09	2 kamb. butas	01	Holas	4.70 m²
		02	WC	4.53 m²
		03	Miegamasis	10.38 m²
		04	Virtuvė/Svetainė	22.44 m²
	Buto plotas Viso			***42.05 m²***
A-10	3 kamb. butas	01	Holas	7.58 m²
		02	WC	5.00 m²
		03	Miegamasis	11.49 m²
		04	Miegamasis	11.54 m²
		05	Virtuvė/Svetainė	21.42 m²
	Buto plotas Viso			***57.03 m²***
A-11	2 kamb. butas	01	Holas	5.10 m²
		02	WC	4.53 m²
		03	Miegamasis	10.97 m²
		04	Virtuvė/Svetainė	20.97 m²
	Buto plotas Viso			***41.57 m²***
A-12	2 kamb. butas	01	Holas	4.70 m²
		02	WC	4.53 m²
		03	Miegamasis	10.38 m²
		04	Virtuvė/Svetainė	22.44 m²
	Buto plotas Viso			***42.07 m²***
A-13	2 kamb. butas	01	Holas	5.03 m²
		02	WC	4.53 m²
		03	Miegamasis	10.38 m²
		04	Virtuvė/Svetainė	23.08 m²
	Buto plotas Viso			***43.02 m²***
A-14	3 kamb. butas	01	Holas	6.60 m²
		02	WC	5.10 m²
		03	Miegamasis	12.66 m²
		04	Virtuvė/Svetainė	28.50 m²
		05	Miegamasis	10.51 m²
		06	Miegamasis	14.84 m²
		07	WC	4.12 m²
	Buto plotas Viso			***82.33 m²***
	Bendras butų plotas			***340.30m²***
	Bendras butų pastate plotas			***1339.34m²***
	Bendras pastato plotas			***1491.03m²***

	Antro aukšto patalpų žiniaraštisDAUGIABUTIS B			
Nr.	Pavadinimas	Nr.		Plotas
	Laiptinė			5.04 m²
	Koridorius			32.09 m²
B-08	1 kamb. butas	01	Holas	4.16 m²
		02	WC	5.61 m²
		03	Virtuvė/Svetainė	22.46 m²
	Buto plotas Viso			***32.23 m²***
B-09	2 kamb. butas	01	Holas	4.70 m²
		02	WC	4.53 m²
		03	Miegamasis	10.38 m²
		04	Virtuvė/Svetainė	22.44 m²
	Buto plotas Viso			***42.03 m²***
B-10	3 kamb. butas	01	Holas	7.58 m²
		02	WC	5.00 m²
		03	Miegamasis	11.49 m²
		04	Miegamasis	11.54 m²
		05	Virtuvė/Svetainė	21.42 m²
	Buto plotas Viso			***57.03 m²***
B-11	2 kamb. butas	01	Holas	5.10 m²
		02	WC	4.53 m²
		03	Miegamasis	10.97 m²
		04	Virtuvė/Svetainė	20.97 m²
	Buto plotas Viso			***41.57 m²***
B-12	2 kamb. butas	01	Holas	4.70 m²
		02	WC	4.53 m²
		03	Miegamasis	10.38 m²
		04	Virtuvė/Svetainė	22.44 m²
	Buto plotas Viso			***42.05 m²***
B-13	2 kamb. butas	01	Holas	5.03 m²
		02	WC	4.53 m²
		03	Miegamasis	10.38 m²
		04	Virtuvė/Svetainė	23.08 m²
	Buto plotas Viso			***43.02 m²***
B-14	3 kamb. butas	01	Holas	4.75 m²
		02	WC	6.31 m²
		03	Miegamasis	11.48 m²
		04	Miegamasis	12.46 m²
		05	Virtuvė/svetainė	28.15 m²
	Buto plotas Viso			***63.15 m²***
B-15	2 kamb. butas	01	Holas	4.91 m²
		02	WC	4.05 m²
		03	Miegamasis	14.11 m²
		04	Virtuvė/svetainė	24.91 m²
	Buto plotas Viso			***47.98 m²***
	Bendras butų plotas			***369.06m²***
	Bendras butų pastate plotas			***1428.06m²***
	Bendras pastato plotas			***1572.78m²***

PASTABOS:

1. INŽINERINIŲ TINKLŲ DĖŽUČIŲ, NIŠŲ IR VAGŲ SIENOSE IŠDĖSTYMĄ TIKSLINTI DARBO PROJEKTE KARTU SU KITOMIS PROJEKTO DALIMIS.
2. SIENŲ MŪRIJIMO, ARMAVIMO, ŠILUMOS IR GARSO IZOLIACIJOS, DEFORMACINIŲ SIŪLIŲ ĮRENGIMO DETALES IR PAN. ŽIŪRĖTI SK PROJEKTO DALYJE.
3. ŠĮ BRĖŽINĮ ŽIŪRĖTI KARTU SU KITŲ PROJEKTO DALIŲ BRĖŽINIAIS.
4. VISUS PAKEITIMUS DERINTI SU PROJEKTO VADOVU.
5. MEDŽIAGŲ KIEKIAI IR RŪŠYS TIKSLINAMI DARBO PROJEKTO METU.

SUTARTINIAI ŽYMĖJIMAI

- GIPSO KARTONO PERTVAROS
- PROJEKTUOJAMOS MŪRO SIENOS IR PERTVAROS
- ŠILUMOS IZOLIACIJA
- D-1 PROJEKTUOJAMOS DURYS
- PAKABINAMOS LUBOS
- L-1K PROJEKTUOJAMO LANGO TIPAS
- VĖDINIMO KANALAI
- BUITINIŲ NUOTEKŲ STOVAS
- L1 LIETAUS NUOTEKŲ STOVAS
- VAMZDYNŲ STOVAI
- V1 VANDENS APSKAITOS SKAITIKLIŲ SPINTA
- R BUTO TELEKOMUNIKACIJŲ PASKIRSTYMO SKYDELIS
- R RYŠIŲ PASKIRSTYMO DĖŽUTĖ
- ŠT SKAITIKLIŲ SPINTA
- ŠT BUTO KOLEKTORINĖ SPINTELĖ
- E ELEKTROS KABELIŲ NIŠA
- E BUTO 0,23kV PASKIRSTYMO SKYDAS
- Mechaninis oro padavimas

LIETUVOS RESPUBLIKA UAB "Danės projektai" KLAIPĖDA

KVAL. PATV. DOK. NR.	DANĖS PROJEKTAI Danės g. 6, 403 kab., Klaipėda tel. 86123413, 862070751 email: danesprojektai@gmail.com			STATINIO PROJEKTO PAVADINIMAS BLOKUOTŲ DAUGIABUČIŲ GYVENAMŲJŲ NAMŲ, RAGAINĖS G.12 IR RAGAINĖS G. 14, KLAIPĖDOS M. SAV., STATYBOS PROJEKTAS
				STATINIO NR. IR PAVADINIMAS RAGAINĖS G.12, KLAIPĖDA DAUGIABUTIS GYVENAMASIS NAMAS A IR B
	PAREIGOS	VARDAS, PAVARDĖ	PARAŠAS	DOKUMENTO PAVADINIMAS — Laida
A2125	PV	V.LUCENKO		ANTRO AUKŠTO PLANAS — 0
A2125	ARCH	V.LUCENKO		
BK0030917	ARCH	R.SENDRAUSKIENĖ		DOKUMENTO ŽYMUO — Lapas: 2 — Lapų: 15
LT	STATYTOJAS			1705025_01- PP- SA_B - 02

© Kopijavimas, dauginimas bei naudojimas be sutikimo draudžiamas

TREČIO AUKŠTO PLANAS

	Trečio aukšto patalpų žiniaraštis DAUGIABUTIS A			
Nr.	Pavadinimas	Nr.		Plotas
	Laiptinė			8.10 m²
	Koridorius			32.09 m²
A-15	1 kamb. butas	01	Holas	4.16 m²
		02	WC	5.61 m²
		03	Virtuvė/Svetainė	22.46m²
	Buto plotas Viso			***32.23 m²***
A-16	2 kamb. butas	01	Holas	4.70 m²
		02	WC	4.53 m²
		03	Miegamasis	10.38 m²
		04	Virtuvė/Svetainė	22.44 m²
	Buto plotas Viso			***42.05 m²***
A-17	3 kamb. butas	01	Holas	7.58 m²
		02	WC	5.00 m²
		03	Miegamasis	11.49 m²
		04	Miegamasis	11.54 m²
		05	Virtuvė/Svetainė	21.42 m²
	Buto plotas Viso			***57.03 m²***
A-18	2 kamb. butas	01	Holas	5.10 m²
		02	WC	4.53 m²
		03	Miegamasis	10.97 m²
		04	Virtuvė/Svetainė	20.97 m²
	Buto plotas Viso			***41.57 m²***
A-19	2 kamb. butas	01	Holas	4.70 m²
		02	WC	4.53 m²
		03	Miegamasis	10.38 m²
		04	Virtuvė/Svetainė	22.44 m²
	Buto plotas Viso			***42.07 m²***
A-20	2 kamb. butas	01	Holas	5.03 m²
		02	WC	4.53 m²
		03	Miegamasis	10.38 m²
		04	Virtuvė/Svetainė	23.08 m²
	Buto plotas Viso			***43.02 m²***
A-21	3 kamb. butas	01	Holas	6.60 m²
		02	WC	5.10 m²
		03	Miegamasis	12.66 m²
		04	Virtuvė/Svetainė	28.50 m²
		05	Miegamasis	10.51 m²
		06	Miegamasis	14.84 m²
		07	WC	4.12 m²
	Buto plotas Viso			***82.33 m²***

Bendras butų plotas ***340.30m²***
Bendras butų pastate plotas ***1339.34m²***
Bendras pastato plotas ***1491.03m²***

	Trečio aukšto patalpų žiniaraštis DAUGIABUTIS B			
Nr.	Pavadinimas	Nr.		Plotas
	Laiptinė			5.04 m²
	Koridorius			32.09 m²
B-16	1 kamb. butas	01	Holas	4.16 m²
		02	WC	5.61 m²
		03	Virtuvė/Svetainė	22.46 m²
	Buto plotas Viso			***32.23 m²***
B-17	2 kamb. butas	01	Holas	4.70 m²
		02	WC	4.53 m²
		03	Miegamasis	10.38 m²
		04	Virtuvė/Svetainė	22.44 m²
	Buto plotas Viso			***42.03 m²***
B-18	3 kamb. butas	01	Holas	7.58 m²
		02	WC	5.00 m²
		03	Miegamasis	11.49 m²
		04	Miegamasis	11.54 m²
		05	Virtuvė/Svetainė	21.42 m²
	Buto plotas Viso			***57.03 m²***
B-19	2 kamb. butas	01	Holas	5.10 m²
		02	WC	4.53 m²
		03	Miegamasis	10.97 m²
		04	Virtuvė/Svetainė	20.97 m²
	Buto plotas Viso			***41.57 m²***
B-20	2 kamb. butas	01	Holas	4.70 m²
		02	WC	4.53 m²
		03	Miegamasis	10.38 m²
		04	Virtuvė/Svetainė	22.44 m²
	Buto plotas Viso			***42.05 m²***
B-21	2 kamb. butas	01	Holas	5.03 m²
		02	WC	4.53 m²
		03	Miegamasis	10.38 m²
		04	Virtuvė/Svetainė	23.08 m²
	Buto plotas Viso			***43.02 m²***
B-22	3 kamb. butas	01	Holas	4.75 m²
		02	WC	6.31 m²
		03	Miegamasis	11.48 m²
		04	Miegamasis	12.46 m²
		05	Virtuvė/svetainė	28.15 m²
	Buto plotas Viso			***63.15 m²***
B-23	2 kamb. butas	01	Holas	4.91 m²
		02	WC	4.05 m²
		03	Miegamasis	14.11 m²
		04	Virtuvė/svetainė	24.91 m²
	Buto plotas Viso			***47.98 m²***

Bendras butų plotas ***369.06m²***
Bendras butų pastate plotas ***1428.06m²***
Bendras pastato plotas ***1572.78m²***

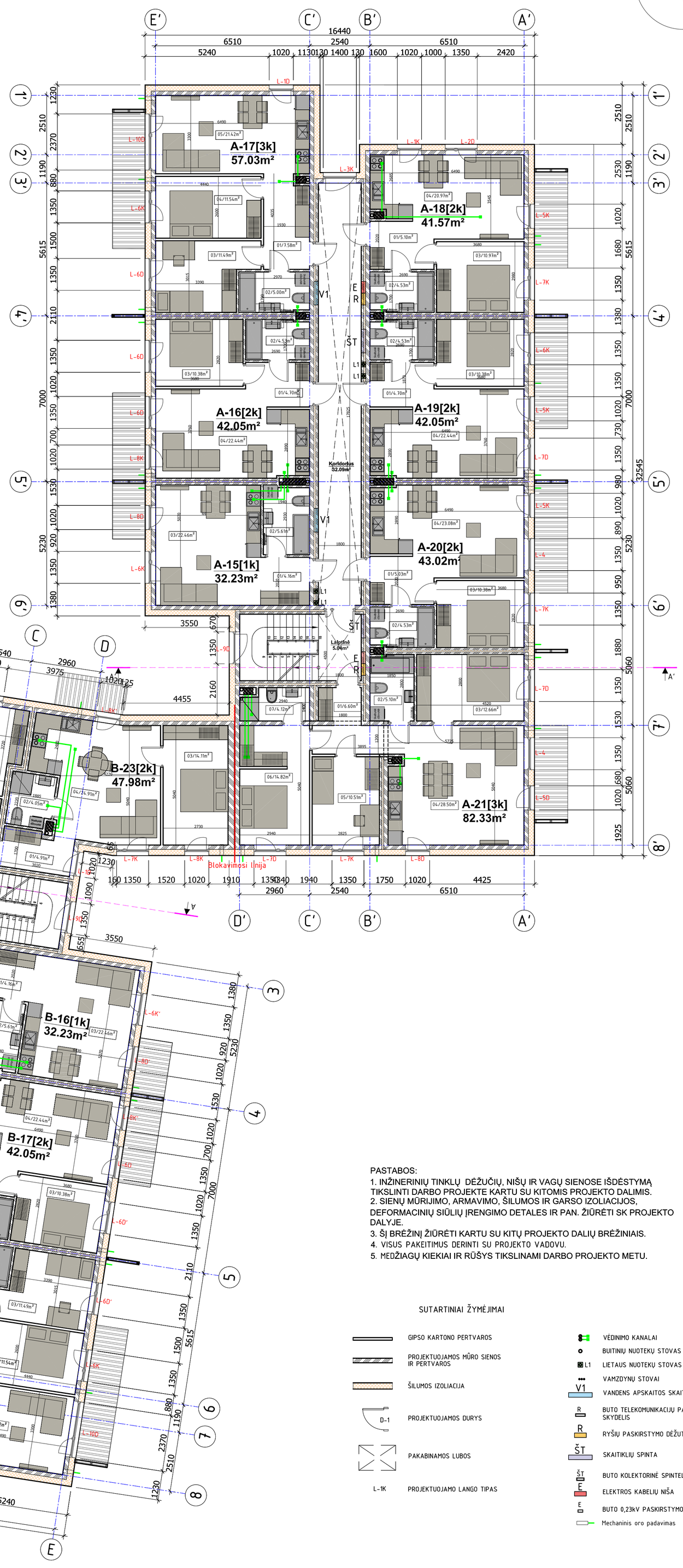

PASTABOS:
1. INŽINERINIŲ TINKLŲ DĖŽUČIŲ, NIŠŲ IR VAGŲ SIENOSE IŠDĖSTYMĄ TIKSLINTI DARBO PROJEKTE KARTU SU KITOMIS PROJEKTO DALIMIS.
2. SIENŲ MŪRIJIMO, ARMAVIMO, ŠILUMOS IR GARSO IZOLIACIJOS, DEFORMACINIŲ SIŪLIŲ ĮRENGIMO DETALES IR PAN. ŽIŪRĖTI SK PROJEKTO DALYJE.
3. ŠĮ BRĖŽINĮ ŽIŪRĖTI KARTU SU KITŲ PROJEKTO DALIŲ BRĖŽINIAIS.
4. VISUS PAKEITIMUS DERINTI SU PROJEKTO VADOVU.
5. MEDŽIAGŲ KIEKIAI IR RŪŠYS TIKSLINAMI DARBO PROJEKTO METU.

SUTARTINIAI ŽYMĖJIMAI

- GIPSO KARTONO PERTVAROS
- PROJEKTUOJAMOS MŪRO SIENOS IR PERTVAROS
- ŠILUMOS IZOLIACIJA
- D-1 PROJEKTUOJAMOS DURYS
- PAKABINAMOS LUBOS
- L-1K PROJEKTUOJAMO LANGO TIPAS
- VĖDINIMO KANALAI
- BUITINIŲ NUOTEKŲ STOVAS
- L1 LIETAUS NUOTEKŲ STOVAS
- VAMZDYNŲ STOVAI
- V1 VANDENS APSKAITOS SKAITIKLIŲ SPINTA
- R BUTO TELEKOMUNIKACIJŲ PASKIRSTYMO SKYDELIS
- R RYŠIŲ PASKIRSTYMO DĖŽUTĖ
- ŠT SKAITIKLIŲ SPINTA
- ŠT BUTO KOLEKTORINĖ SPINTELĖ
- E ELEKTROS KABELIŲ NIŠA
- E BUTO 0,23kV PASKIRSTYMO SKYDAS
- Mechaninis oro padavimas

LIETUVOS RESPUBLIKA UAB "Danės projektai" KLAIPĖDA

KVAL. PATV. DOK. NR.	DANĖS PROJEKTAI UŽDAROJI AKCINĖ BENDROVĖ Danės g. 6, 403 kab., Klaipėda tel. 861231413, 862076751 email: danesprojektai@gmail.com			STATINIO PROJEKTO PAVADINIMAS BLOKUOTŲ DAUGIABUČIŲ GYVENAMŲJŲ NAMŲ, RAGAINĖS G.12 IR RAGAINĖS G. 14, KLAIPĖDOS M. SAV. STATYBOS PROJEKTAS	
				STATINIO NR. IR PAVADINIMAS RAGAINĖS G.12, KLAIPĖDA DAUGIABUTIS GYVENAMASIS NAMAS A IR B	
	PAREIGOS	VARDAS, PAVARDĖ	PARAŠAS	DOKUMENTO PAVADINIMAS	Laida
A2125	PV	V.LUCENKO		TREČIO AUKŠTO PLANAS	0
A2125	ARCH	V.LUCENKO			
BK0030917	ARCH	R.SENDRAUSKIENĖ		DOKUMENTO ŽYMUO	Lapas / Lapų
LT	STATYTOJAS			1705025_01- PP- SA_B - 03	3 / 15

© Kopijavimas, dauginimas bei naudojimas be sutikimo draudžiamas

KETVIRTADIENI AUKŠTO PLANAS

	Trečio aukšto patalpų žiniaraštis DAUGIABUTIS A			
Nr.	Pavadinimas	Nr.		Plotas
	Laiptinė			8.10 m²
	Koridorius			32.09 m²
A-22	1 kamb. butas	01	Holas	4.16 m²
		02	WC	5.61 m²
		03	Virtuvė/Svetainė	22.46m²
	Buto plotas Viso			***32.23 m²***
A-23	2 kamb. butas	01	Holas	4.70 m²
		02	WC	4.53 m²
		03	Miegamasis	10.38 m²
		04	Virtuvė/Svetainė	22.44 m²
	Buto plotas Viso			***42.05 m²***
A-24	3 kamb. butas	01	Holas	7.58 m²
		02	WC	5.00 m²
		03	Miegamasis	11.49 m²
		04	Miegamasis	11.54 m²
		05	Virtuvė/Svetainė	21.42 m²
	Buto plotas Viso			***57.03 m²***
A-25	2 kamb. butas	01	Holas	5.10 m²
		02	WC	4.53 m²
		03	Miegamasis	10.97 m²
		04	Virtuvė/Svetainė	20.97 m²
	Buto plotas Viso			***41.57 m²***
A-26	2 kamb. butas	01	Holas	4.70 m²
		02	WC	4.53 m²
		03	Miegamasis	10.38 m²
		04	Virtuvė/Svetainė	22.44 m²
	Buto plotas Viso			***42.07 m²***
A-27	2 kamb. butas	01	Holas	5.03 m²
		02	WC	4.53 m²
		03	Miegamasis	10.38 m²
		04	Virtuvė/Svetainė	23.08 m²
	Buto plotas Viso			***43.02 m²***
A-28	3 kamb. butas	01	Holas	3.85 m²
		02	WC	4.02 m²
		03	Miegamasis	9.91 m²
		04	Virtuvė/Svetainė	28.64 m²
	Buto plotas Viso			***46.42 m²***
A-29	2 kamb. butas	01	WC	4.12 m²
		02	Svetainė - virtuvė	29.13 m²
	Buto plotas Viso			***33.25 m²***

Bendras butų plotas ***337.64m²***
Bendras butų pastate plotas ***1339.34m²***
Bendras pastato plotas ***1491.03m²***

	Trečio aukšto patalpų žiniaraštis DAUGIABUTIS B			
Nr.	Pavadinimas	Nr.		Plotas
	Laiptinė			8.10 m²
	Koridorius			32.09 m²
B-24	1 kamb. butas	01	Holas	4.16 m²
		02	WC	5.61 m²
		03	Virtuvė/Svetainė	22.46 m²
	Buto plotas Viso			***32.23 m²***
B-25	2 kamb. butas	01	Holas	4.70 m²
		02	WC	4.53 m²
		03	Miegamasis	10.38 m²
		04	Virtuvė/Svetainė	22.44 m²
	Buto plotas Viso			***42.03 m²***
B-26	3 kamb. butas	01	Holas	7.58 m²
		02	WC	5.00 m²
		03	Miegamasis	11.49 m²
		04	Miegamasis	11.54 m²
		05	Virtuvė/Svetainė	21.42 m²
	Buto plotas Viso			***57.03 m²***
B-27	2 kamb. butas	01	Holas	5.10 m²
		02	WC	4.53 m²
		03	Miegamasis	10.97 m²
		04	Virtuvė/Svetainė	20.97 m²
	Buto plotas Viso			***41.57 m²***
B-28	2 kamb. butas	01	Holas	4.70 m²
		02	WC	4.53 m²
		03	Miegamasis	10.38 m²
		04	Virtuvė/Svetainė	22.44 m²
	Buto plotas Viso			***42.05 m²***
B-29	2 kamb. butas	01	Holas	5.03 m²
		02	WC	4.53 m²
		03	Miegamasis	10.38 m²
		04	Virtuvė/Svetainė	23.08 m²
	Buto plotas Viso			***43.02 m²***
B-30	3 kamb. butas	01	Holas	4.75 m²
		02	WC	6.31 m²
		03	Miegamasis	11.48 m²
		04	Miegamasis	12.46 m²
		05	Virtuvė/svetainė	28.15 m²
	Buto plotas Viso			***63.15 m²***
B-31	2 kamb. butas	01	Holas	4.91 m²
		02	WC	4.05 m²
		03	Miegamasis	14.11 m²
		04	Virtuvė/svetainė	24.91 m²
	Buto plotas Viso			***47.98 m²***

Bendras butų plotas ***369.06m²***
Bendras butų pastate plotas ***1428.06m²***
Bendras pastato plotas ***1572.78m²***

PASTABOS:
1. INŽINERINIŲ TINKLŲ DĖŽUČIŲ, NIŠŲ IR VAGŲ SIENOSE IŠDĖSTYMĄ TIKSLINTI DARBO PROJEKTE KARTU SU KITOMIS PROJEKTO DALIMIS.
2. SIENŲ MŪRIJIMO, ARMAVIMO, ŠILUMOS IR GARSO IZOLIACIJOS, DEFORMACINIŲ SIŪLIŲ ĮRENGIMO DETALES IR PAN. ŽIŪRĖTI SK PROJEKTO DALYJE.
3. ŠĮ BRĖŽINĮ ŽIŪRĖTI KARTU SU KITŲ PROJEKTO DALIŲ BRĖŽINIAIS.
4. VISUS PAKEITIMUS DERINTI SU PROJEKTO VADOVU.
5. MEDŽIAGŲ KIEKIAI IR RŪŠYS TIKSLINAMI DARBO PROJEKTO METU.

SUTARTINIAI ŽYMĖJIMAI

- GIPSO KARTONO PERTVAROS
- PROJEKTUOJAMOS MŪRO SIENOS IR PERTVAROS
- ŠILUMOS IZOLIACIJA
- D-1 PROJEKTUOJAMOS DURYS
- PAKABINAMOS LUBOS
- L-1K PROJEKTUOJAMO LANGO TIPAS
- VĖDINIMO KANALAI
- BUITINIŲ NUOTEKŲ STOVAS
- L1 LIETAUS NUOTEKŲ STOVAS
- VAMZDYNŲ STOVAI
- V1 VANDENS APSKAITOS SKAITIKLIŲ SPINTA
- R BUTO TELEKOMUNIKACIJŲ PASKIRSTYMO SKYDELIS
- R RYŠIŲ PASKIRSTYMO DĖŽUTĖ
- ŠT SKAITIKLIŲ SPINTA
- ŠT BUTO KOLEKTORINĖ SPINTELĖ
- E ELEKTROS KABELIŲ NIŠA
- E BUTO 0,23kV PASKIRSTYMO SKYDAS
- Mechaninis oro padavimas

LIETUVOS RESPUBLIKA UAB "Danės projektai" KLAIPĖDA

KVAL. PATV. DOK. NR.	DANĖS PROJEKTAI Danės g. 6, 403 kab., Klaipėda tel. 86123413, 862070751 email: danesprojektai@gmail.com			STATINIO PROJEKTO PAVADINIMAS BLOKUOTŲ DAUGIABUČIŲ GYVENAMŲJŲ NAMŲ, RAGAINĖS G.12 IR RAGAINĖS G. 14, KLAIPĖDOS M. SAV., STATYBOS PROJEKTAS	
				STATINIO NR. IR PAVADINIMAS RAGAINĖS G.12, KLAIPĖDA DAUGIABUTIS GYVENAMASIS NAMAS A IR B	
	PAREIGOS	VARDAS, PAVARDĖ	PARAŠAS	DOKUMENTO PAVADINIMAS	Laida
A2125	PV	V.LUCENKO		KETVIRTADIENI AUKŠTO PLANAS	0
A2125	ARCH	V.LUCENKO			
BK0030917	ARCH	R.SENDRAUSKIENĖ		DOKUMENTO ŽYMUO	Lapas / Lapų
LT	STATYTOJAS			1705025_01- P P- SA_B - 04	4 / 15

© Kopijavimas, dauginimas bei naudojimas be sutikimo draudžiamas

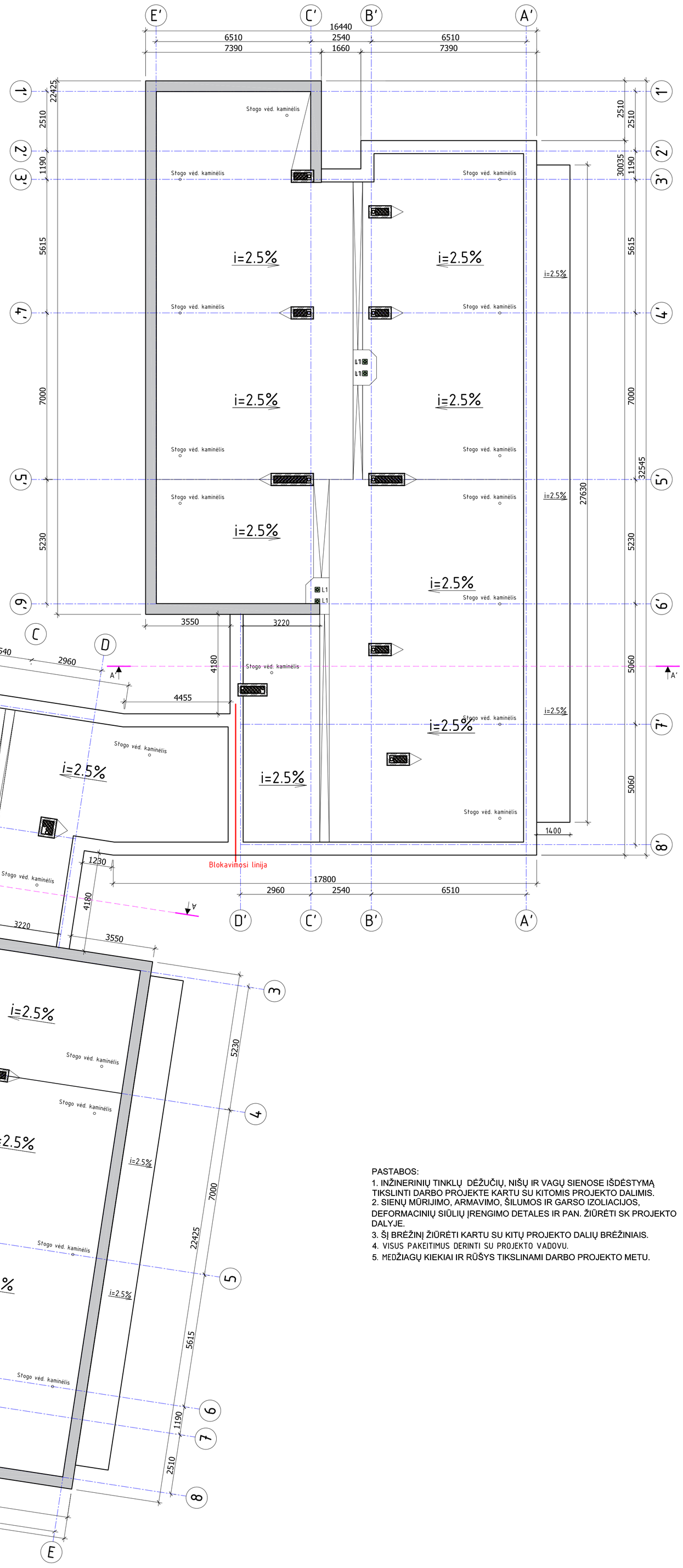

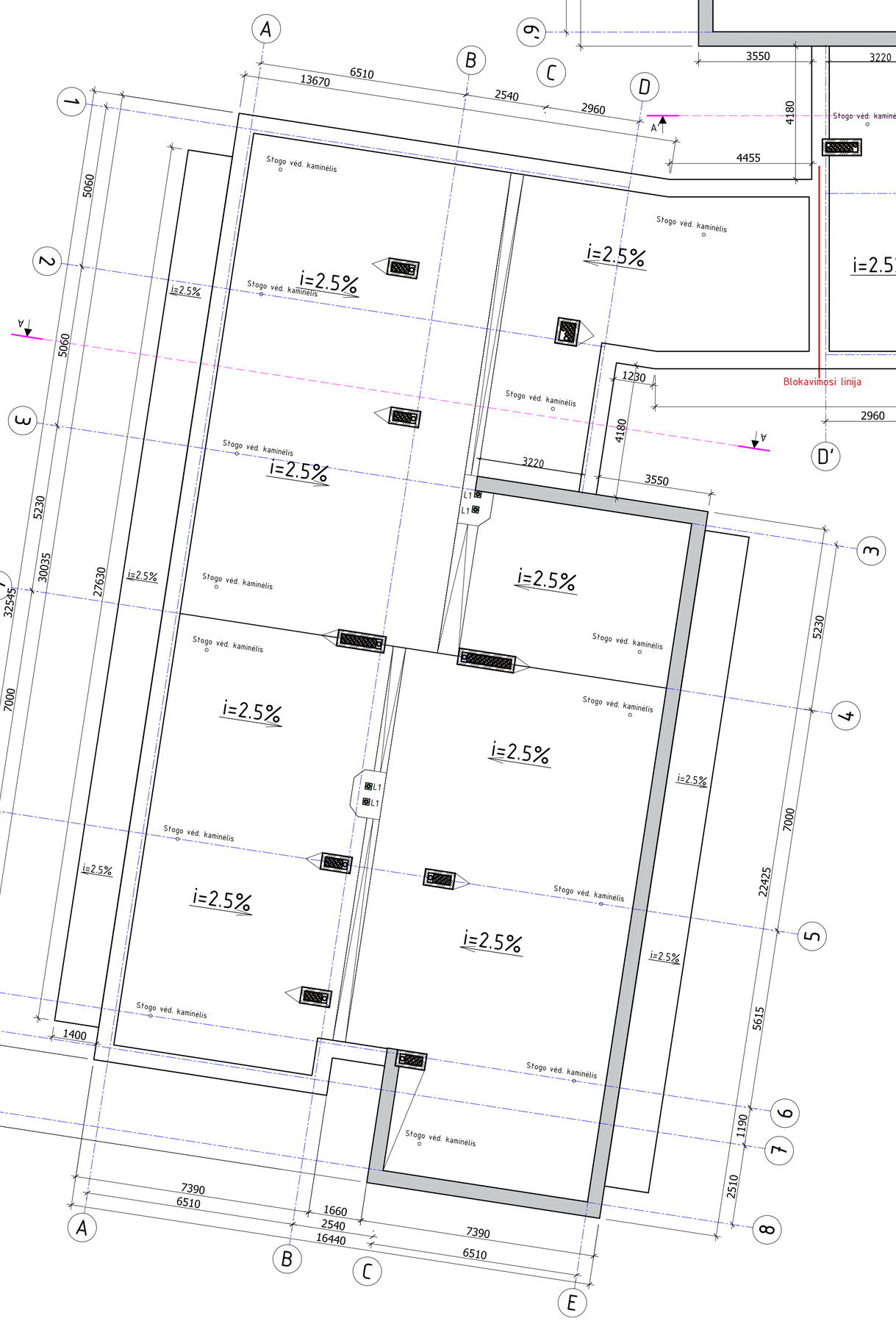

PASTABOS:
1. INŽINERINIŲ TINKLŲ DĖŽUČIŲ, NIŠŲ IR VAGŲ SIENOSE IŠDĖSTYMĄ TIKSLINTI DARBO PROJEKTE KARTU SU KITOMIS PROJEKTO DALIMIS.
2. SIENŲ MŪRIJIMO, ARMAVIMO, ŠILUMOS IR GARSO IZOLIACIJOS, DEFORMACINIŲ SIŪLIŲ ĮRENGIMO DETALES IR PAN. ŽIŪRĖTI SK PROJEKTO DALYJE.
3. ŠĮ BRĖŽINĮ ŽIŪRĖTI KARTU SU KITŲ PROJEKTO DALIŲ BRĖŽINIAIS.
4. VISUS PAKEITIMUS DERINTI SU PROJEKTO VADOVU.
5. MEDŽIAGŲ KIEKIAI IR RŪŠYS TIKSLINAMI DARBO PROJEKTO METU.

STOGO PLOTAS - 800M²
PARAPETŲ PERIMETRAS - 211M
STOGELIŲ VIRŠ BALKONŲ PLOTAS - 77,5M²

LIETUVOS RESPUBLIKA UAB "Danės projektai" KLAIPĖDA

KVAL. PATV. DOK. NR.	DANĖS PROJEKTAI UŽDAROJI AKCINĖ BENDROVĖ Danės g. 6, 403 kab., Klaipėda tel. 8612314 13, 8620707 51 email: danesprojektai@gmail.com			STATINIO PROJEKTO PAVADINIMAS BLOKUOTŲ DAUGIABUČIŲ GYVENAMŲJŲ NAMŲ, RAGAINĖS G.12 IR RAGAINĖS G. 14, KLAIPĖDOS M. SAV., STATYBOS PROJEKTAS	
				STATINIO NR. IR PAVADINIMAS RAGAINĖS G.12, KLAIPĖDA DAUGIABUTIS GYVENAMASIS NAMAS A IR B	
	PAREIGOS	VARDAS, PAVARDĖ	PARAŠAS	DOKUMENTO PAVADINIMAS	Laida
A2125	PV	V.LUCENKO		KETVIRTADIENI AUKŠTO PLANAS	0
A2125	ARCH	V.LUCENKO			
BK0030917	ARCH	R.SENDRAUSKIENĖ		DOKUMENTO ŽYMUO	Lapas / Lapų
LT	STATYTOJAS			1705025_01- PP- SA_B - 05	5 / 15

© Kopijavimas, dauginimas bei naudojimas be sutikimo draudžiamas

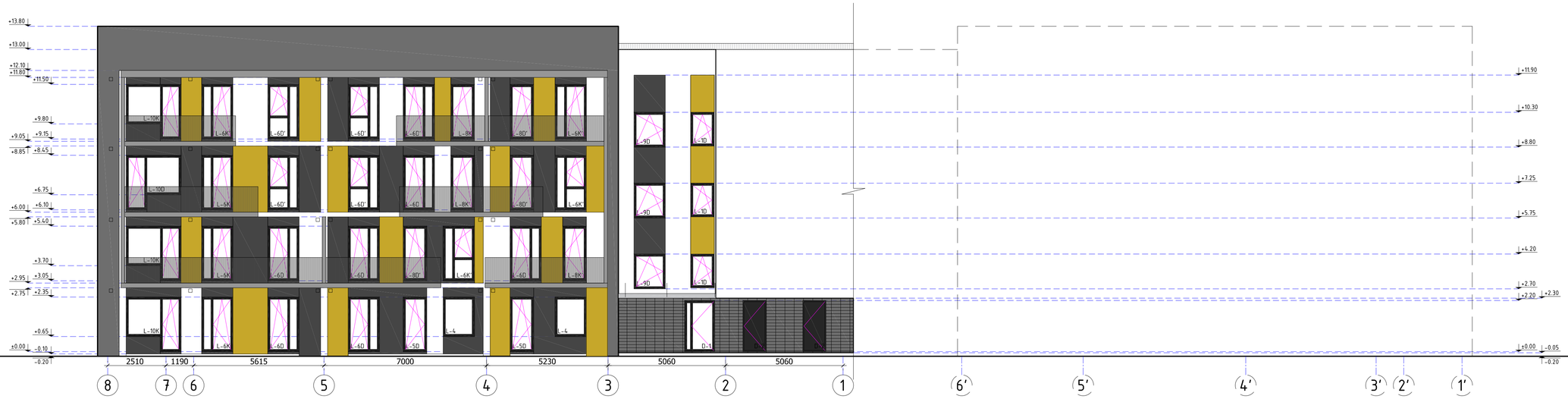

TINKAS, SPALVA TAMSIAI PILKA

TINKAS, SPALVA TAMSIAI PILKA

TINKAS, SPALVA PILKA

TINKAS, SPALVA BALTA

TINKAS, SPALVA GELTONA

TINKAS, SPALVA ŠVIESIAI PILKA

ALIUMINIO PROFILIO TURĖKLAS SU STIKLU

AKMENS MASĖS PLYTELĖS

PASTABOS:
1. COKOLIO APDAILA - STRUKTŪRINIS TINKAS, SPALVA TAMISAI PILKA.
2. LANGŲ IR DURŲ RĖMAI TAMSIAI PILKOS RAL 7016 SPALVOS.
3. TURĖKLŲ KONSTRUKCIJĄ IR DIZAINĄ TIKSLINTI DARBO BRĖŽINIUOSE.
4. PANDUSUS IR ĮĖJIMO AIKŠTELES TIKSLINTI DARBO BRĖŽINIUOSE.
5. ŽEMĖS PAVIRŠIAUS ALTITUDES TIKSLINTI DARBO PROJEKTE PAGAL SKLYPO PLANO SPRENDINIUS.
6. VISUS PAKEITIMUS DERINTI SU PROJEKTO VADOVU.
7. MEDŽIAGŲ KIEKIAI IR RŪŠYS TIKSLINAMI DARBO PROJEKTO METU.
8. SPALVOS NURODYTOS SĄLYGINĖS. STATYBOS METU PATEIKTI PROJEKTO VADOVUI PLANUOJAMŲ SPALVŲ PAVYZDŽIUS (KIEKVIENĄ SPALVĄ ANT 1 kv. m LAKŠTO). SU PROJEKTO VADOVU SUDERINTI ATRINKTŲ SPALVŲ KODUS.

KVAL. PATV. DOK. NR.	DANĖS PROJEKTAI DIZAINAS · MAŽINE ARCHITEKTŪRA Danės g. 6, 403 kab., Klaipėda tel. 861231413, 862076751 email: danesprojektai@gmail.com		STATINIO PROJEKTO PAVADINIMAS BLOKUOTŲ DAUGIABUČIŲ GYVENAMŲJŲ NAMŲ, RAGAINĖS G.12 IR RAGAINĖS G. 14, KLAIPĖDOS M. SAV., STATYBOS PROJEKTAS	
			STATINIO NR. IR PAVADINIMAS RAGAINĖS G. 12, KLAIPĖDA DAUGIABUTIS GYVENAMASIS NAMAS B	
	PAREIGOS	VARDAS, PAVARDĖ	PARAŠAS	DOKUMENTO PAVADINIMAS
A2125	PV	V.LUCENKO		FASADAS 8-1, 1-8 M1:100
A2125	ARCH	V.LUCENKO		
BK0030917	ARCH	R.SENDRAUSKIENĖ		DOKUMENTO ŽYMUO
LT	STATYTOJAS			1705025_01- P P- SA_B - 11

Laida	Lapas	Lapų
0	11	15

LIETUVOS RESPUBLIKA
UAB "Danės projektai"
KLAIPĖDA

© Kopijavimas, dauginimas bei naudojimas be sutikimo draudžiamas

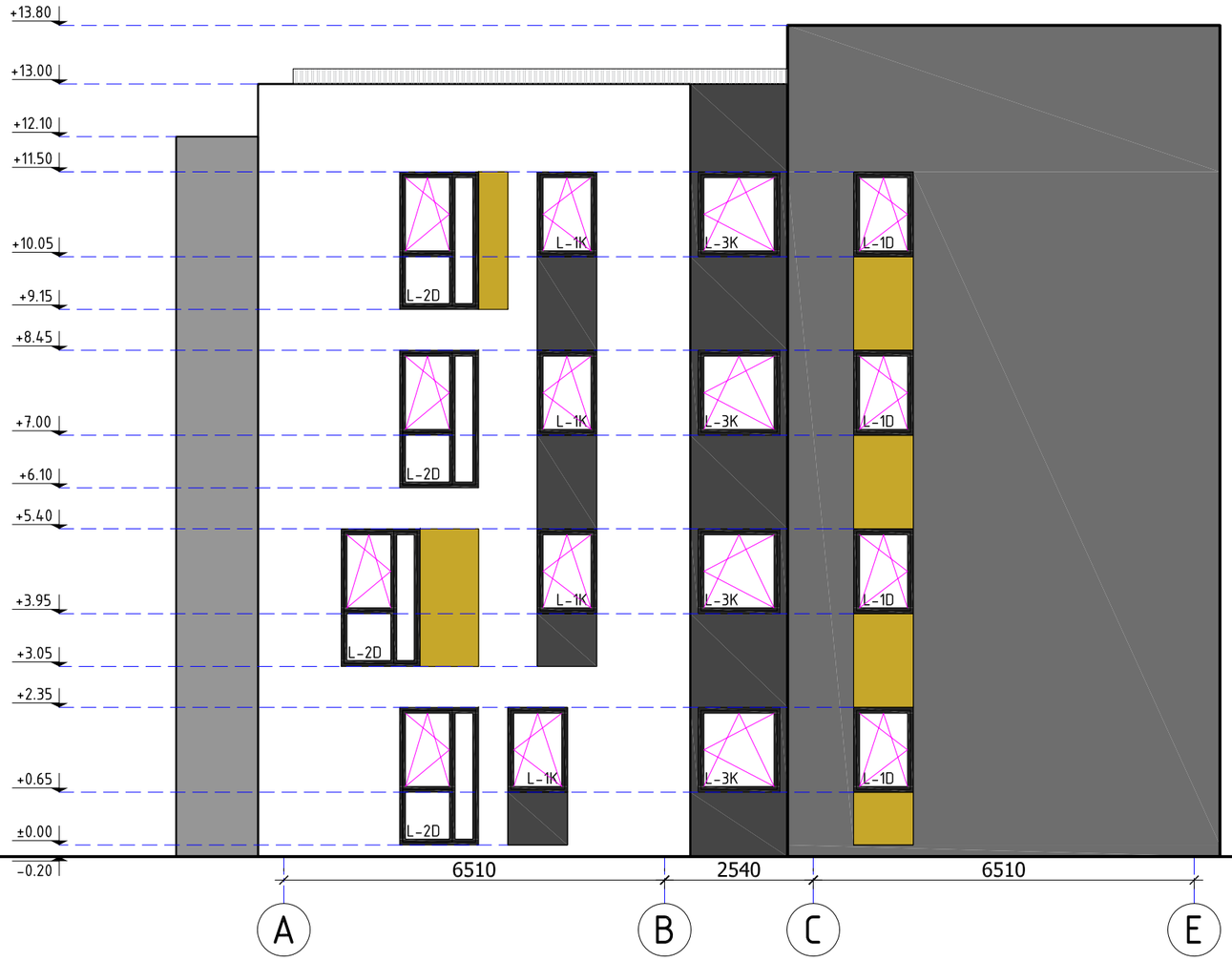

TINKAS, SPALVA TAMSIAI PILKA

TINKAS, SPALVA TAMSIAI PILKA

TINKAS, SPALVA PILKA

TINKAS, SPALVA BALTA

TINKAS, SPALVA GELTONA

TINKAS, SPALVA ŠVIESIAI PILKA

ALIUMINIO PROFILIO TURĖKLAS SU STIKLU

AKMENS MASĖS PLYTELĖS

PASTABOS:
1. COKOLIO APDAILA - STRUKTŪRINIS TINKAS, SPALVA TAMISAI PILKA.
2. LANGŲ IR DURŲ RĖMAI TAMSIAI PILKOS RAL 7016 SPALVOS.
3. TURĖKLŲ KONSTRUKCIJĄ IR DIZAINĄ TIKSLINTI DARBO BRĖŽINIUOSE.
4. PANDUSUS IR ĮĖJIMO AIKŠTELES TIKSLINTI DARBO BRĖŽINIUOSE.
5. ŽEMĖS PAVIRŠIAUS ALTITUDES TIKSLINTI DARBO PROJEKTE PAGAL SKLYPO PLANO SPRENDINIUS.
6. VISUS PAKEITIMUS DERINTI SU PROJEKTO VADOVU.
7. MEDŽIAGŲ KIEKIAI IR RŪŠYS TIKSLINAMI DARBO PROJEKTO METU.
8. SPALVOS NURODYTOS SĄLYGINĖS. STATYBOS METU PATEIKTI PROJEKTO VADOVUI PLANUOJAMŲ SPALVŲ PAVYZDŽIUS (KIEKVIENĄ SPALVĄ ANT 1 kv. m LAKŠTO). SU PROJEKTO VADOVU SUDERINTI ATRINKTŲ SPALVŲ KODUS.

KVAL. PATV. DOK. NR.	DANĖS PROJEKTAI UŽDAROJI AKCINĖ BENDROVĖ — Danės g. 6, 403 kab., Klaipėda, tel. 861231413, 862076751, email: danesprojektai@gmail.com			STATINIO PROJEKTO PAVADINIMAS: BLOKUOTŲ DAUGIABUČIŲ GYVENAMŲJŲ NAMŲ, RAGAINĖS G.12 IR RAGAINĖS G. 14, KLAIPĖDOS M. SAV. STATYBOS PROJEKTAS		
				STATINIO NR. IR PAVADINIMAS: RAGAINĖS G.14, KLAIPĖDA DAUGIABUTIS GYVENAMASIS NAMAS B		
	PAREIGOS	VARDAS, PAVARDĖ	PARAŠAS	DOKUMENTO PAVADINIMAS		Laida
A2125	PV	V.LUCENKO		FASADAS A-E M1:100		0
A2125	ARCH	V.LUCENKO				
BK0030917	ARCH	R.SENDRAUSKIENĖ		DOKUMENTO ŽYMUO	Lapas	Lapų
LT	STATYTOJAS			1705025_01- PP- SA_B - 12	12	15

LIETUVOS RESPUBLIKA UAB "Danės projektai" KLAIPĖDA

© Kopijavimas, dauginimas bei naudojimas be sutikimo draudžiamas

TINKAS, SPALVA TAMSIAI PILKA

TINKAS, SPALVA TAMSIAI PILKA

TINKAS, SPALVA PILKA

TINKAS, SPALVA BALTA

TINKAS, SPALVA GELTONA

TINKAS, SPALVA ŠVIESIAI PILKA

ALIUMINIO PROFILIO TURĖKLAS SU STIKLU

AKMENS MASĖS PLYTELĖS

PASTABOS:

1. COKOLIO APDAILA - STRUKTŪRINIS TINKAS, SPALVA TAMISAI PILKA.
2. LANGŲ IR DURŲ RĖMAI TAMSIAI PILKOS RAL 7016 SPALVOS.
3. TURĖKLŲ KONSTRUKCIJĄ IR DIZAINĄ TIKSLINTI DARBO BRĖŽINIUOSE.
4. PANDUSUS IR ĮĖJIMO AIKŠTELES TIKSLINTI DARBO BRĖŽINIUOSE.
5. ŽEMĖS PAVIRŠIAUS ALTITUDES TIKSLINTI DARBO PROJEKTE PAGAL SKLYPO PLANO SPRENDINIUS.
6. VISUS PAKEITIMUS DERINTI SU PROJEKTO VADOVU.
7. MEDŽIAGŲ KIEKIAI IR RŪŠYS TIKSLINAMI DARBO PROJEKTO METU.
8. SPALVOS NURODYTOS SĄLYGINĖS. STATYBOS METU PATEIKTI PROJEKTO VADOVUI PLANUOJAMŲ SPALVŲ PAVYZDŽIUS (KIEKVIENĄ SPALVĄ ANT 1 kv. m LAKŠTO). SU PROJEKTO VADOVU SUDERINTI ATRINKTŲ SPALVŲ KODUS.

KVAL. PATV. DOK. NR.	DANĖS PROJEKTAI UŽDAROJI AKCINĖ BENDROVĖ Danės g. 6, 403 kab., Klaipėda tel. 861231413, 862076751 email: danesprojektai@gmail.com			STATINIO PROJEKTO PAVADINIMAS BLOKUOTŲ DAUGIABUČIŲ GYVENAMŲJŲ NAMŲ, RAGAINĖS G.12 IR RAGAINĖS G. 14, KLAIPĖDOS M. SAV., STATYBOS PROJEKTAS	
				STATINIO NR. IR PAVADINIMAS RAGAINĖS G.14, KLAIPĖDA DAUGIABUTIS GYVENAMASIS NAMAS B	
	PAREIGOS	VARDAS, PAVARDĖ	PARAŠAS	DOKUMENTO PAVADINIMAS	Laida
A2125	PV	V.LUCENKO		FASADAS E-A M1:100	0
A2125	ARCH	V.LUCENKO			
BK0030917	ARCH	R.SENDRAUSKIENĖ		DOKUMENTO ŽYMUO	Lapas / Lapų
LT	STATYTOJAS			1705025_01- PP- SA_B - 13	13 / 15

LIETUVOS RESPUBLIKA
UAB
"Danės projektai"
KLAIPĖDA

© Kopijavimas, dauginimas bei naudojimas be sutikimo draudžiamas

KVAL. PATV. DOK. NR.	DANĖS PROJEKTAI UŽDAROJI AKCINĖ BENDROVĖ Danės g. 6, 403 kab., Klaipėda tel. 861231413, 862076751 email: danesprojektai@gmail.com			STATINIO PROJEKTO PAVADINIMAS BLOKUOTŲ DAUGIABUČIŲ GYVENAMŲJŲ NAMŲ, RAGAINĖS G.12 IR RAGAINĖS G. 14, KLAIPĖDOS M. SAV. STATYBOS PROJEKTAS
				STATINIO NR. IR PAVADINIMAS RAGAINĖS G.14, KLAIPĖDA DAUGIABUTIS GYVENAMASIS NAMAS B
	PAREIGOS	VARDAS, PAVARDĖ	PARAŠAS	DOKUMENTO PAVADINIMAS / Laida
A2125	PV	V.LUCENKO		PJŪVIS A-A M1:100 / 0
A2125	ARCH	V.LUCENKO		
BK0030917	ARCH	R.SENDRAUSKIENĖ		DOKUMENTO ŽYMUO / Lapas / Lapų
LT	STATYTOJAS			1705025_01- PP- SA_B - 14 / 14 / 15

LIETUVOS RESPUBLIKA
UAB
"Danės projektai"
KLAIPĖDA

© Kopijavimas, dauginimas bei naudojimas be sutikimo draudžiamas

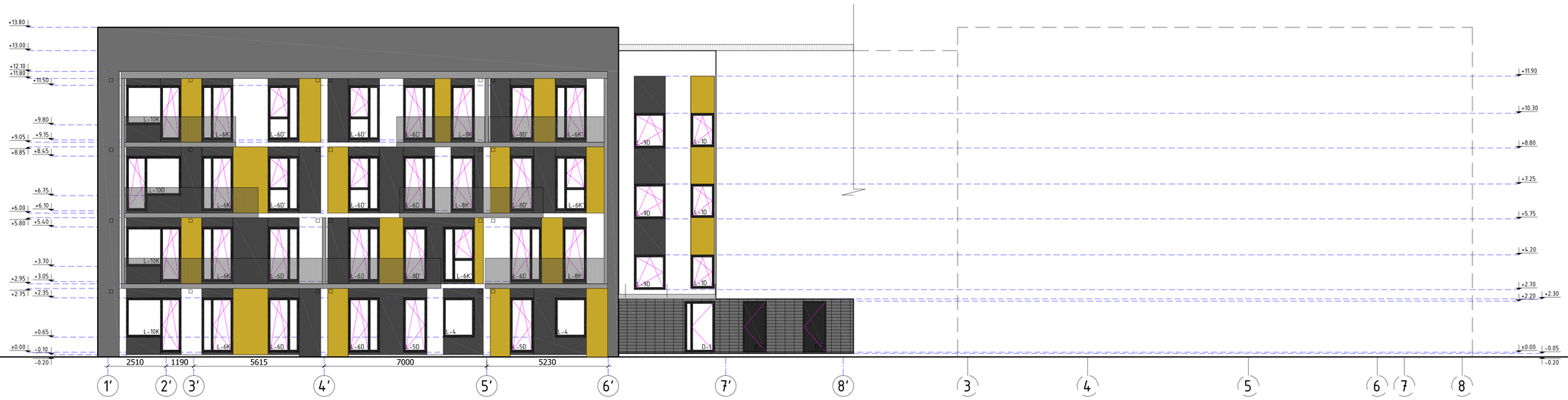

- TINKAS, SPALVA TAMSIAI PILKA
- TINKAS, SPALVA TAMSIAI PILKA
- TINKAS, SPALVA PILKA
- TINKAS, SPALVA BALTA
- TINKAS, SPALVA GELTONA
- TINKAS, SPALVA ŠVIESIAI PILKA
- ALIUMINIO PROFILIO TURĖKLAS SU STIKLU
- AKMENS MASĖS PLYTELĖS

PASTABOS:
1. COKOLIO APDAILA - STRUKTŪRINIS TINKAS, SPALVA TAMISAI PILKA.
2. LANGŲ IR DURŲ RĖMAI TAMSIAI PILKOS RAL 7016 SPALVOS.
3. TURĖKLŲ KONSTRUKCIJĄ IR DIZAINĄ TIKSLINTI DARBO BRĖŽINIUOSE.
4. PANDUSUS IR ĮĖJIMO AIKŠTELES TIKSLINTI DARBO BRĖŽINIUOSE.
5. ŽEMĖS PAVIRŠIAUS ALTITUDES TIKSLINTI DARBO PROJEKTE PAGAL SKLYPO PLANO SPRENDINIUS.
6. VISUS PAKEITIMUS DERINTI SU PROJEKTO VADOVU.
7. MEDŽIAGŲ KIEKIAI IR RŪŠYS TIKSLINAMI DARBO PROJEKTO METU.
8. SPALVOS NURODYTOS SĄLYGINĖS. STATYBOS METU PATEIKTI PROJEKTO VADOVUI PLANUOJAMŲ SPALVŲ PAVYZDŽIUS (KIEKVIENĄ SPALVĄ ANT 1 kv. m LAKŠTO). SU PROJEKTO VADOVU SUDERINTI ATRINKTŲ SPALVŲ KODUS.

UAB "Danės projektai" LIETUVOS RESPUBLIKA KLAIPĖDA

KVAL. PATV. DOK. NR.	DANĖS PROJEKTAI DIZAINAS. KAINOS. REZULTATAS. Danės g. 6, 403 kab., Klaipėda tel. 861231413, 862076751 email: danesprojektai@gmail.com			STATINIO PROJEKTO PAVADINIMAS BLOKUOTŲ DAUGIABUČIŲ GYVENAMŲJŲ NAMŲ, RAGAINĖS G.12 IR RAGAINĖS G. 14. KLAIPĖDOS M. SAV. STATYBOS PROJEKTAS	
				STATINIO NR. IR PAVADINIMAS RAGAINĖS G. 12, KLAIPĖDA DAUGIABUTIS GYVENAMASIS NAMAS A	
	PAREIGOS	VARDAS, PAVARDĖ	PARAŠAS	DOKUMENTO PAVADINIMAS	Laida
A2125	PV	V.LUCENKO		FASADAS 8'-1', 1'-8' M1:100	0
A2125	ARCH	V.LUCENKO			
BK0030917	ARCH	R.SENDRAUSKIENĖ		DOKUMENTO ŽYMUO	Lapas / Lapų
LT	STATYTOJAS			1705025_01- P P- SA_B - 06	6 / 15

© Kopijavimas, dauginimas bei naudojimas be sutikimo draudžiamas

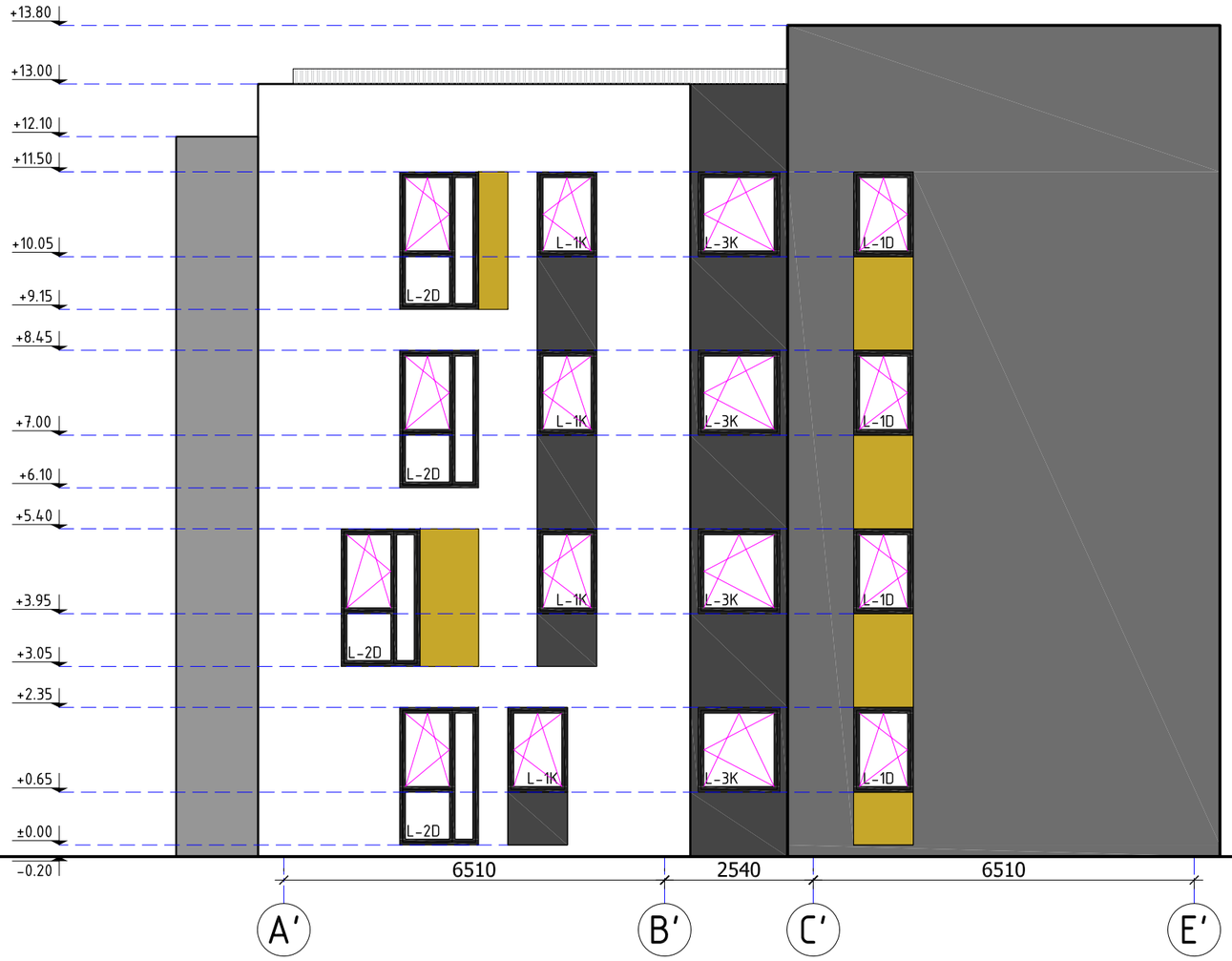

TINKAS, SPALVA TAMSIAI PILKA

TINKAS, SPALVA TAMSIAI PILKA

TINKAS, SPALVA PILKA

TINKAS, SPALVA BALTA

TINKAS, SPALVA GELTONA

TINKAS, SPALVA ŠVIESIAI PILKA

ALIUMINIO PROFILIO TURĖKLAS SU STIKLU

AKMENS MASĖS PLYTELĖS

PASTABOS:
1. COKOLIO APDAILA - STRUKTŪRINIS TINKAS, SPALVA TAMISAI PILKA.
2. LANGŲ IR DURŲ RĖMAI TAMSIAI PILKOS RAL 7016 SPALVOS.
3. TURĖKLŲ KONSTRUKCIJĄ IR DIZAINĄ TIKSLINTI DARBO BRĖŽINIUOSE.
4. PANDUSUS IR ĮĖJIMO AIKŠTELES TIKSLINTI DARBO BRĖŽINIUOSE.
5. ŽEMĖS PAVIRŠIAUS ALTITUDES TIKSLINTI DARBO PROJEKTE PAGAL SKLYPO PLANO SPRENDINIUS.
6. VISUS PAKEITIMUS DERINTI SU PROJEKTO VADOVU.
7. MEDŽIAGŲ KIEKIAI IR RŪŠYS TIKSLINAMI DARBO PROJEKTO METU.
8. SPALVOS NURODYTOS SĄLYGINĖS. STATYBOS METU PATEIKTI PROJEKTO VADOVUI PLANUOJAMŲ SPALVŲ PAVYZDŽIUS (KIEKVIENĄ SPALVĄ ANT 1 kv. m LAKŠTO). SU PROJEKTO VADOVU SUDERINTI ATRINKTŲ SPALVŲ KODUS.

KVAL. PATV. DOK. NR.	DANĖS PROJEKTAI UŽDAROJI AKCINĖ BENDROVĖ Danės g. 6, 403 kab., Klaipėda tel. 861231413, 862076751 email: danesprojektai@gmail.com			STATINIO PROJEKTO PAVADINIMAS BLOKUOTŲ DAUGIABUČIŲ GYVENAMŲJŲ NAMŲ, RAGAINĖS G.12 IR RAGAINĖS G. 14, KLAIPĖDOS M. SAV. STATYBOS PROJEKTAS	
				STATINIO NR. IR PAVADINIMAS RAGAINĖS G.14, KLAIPĖDA DAUGIABUTIS GYVENAMASIS NAMAS A	
	PAREIGOS	VARDAS, PAVARDĖ	PARAŠAS	DOKUMENTO PAVADINIMAS	Laida
A2125	PV	V.LUCENKO		FASADAS A'-E' M1:100	0
A2125	ARCH	V.LUCENKO			
BK0030917	ARCH	R.SENDRAUSKIENĖ		DOKUMENTO ŽYMUO	Lapas / Lapų
LT	STATYTOJAS			1705025_01- PP- SA_B - 07	7 / 15

LIETUVOS RESPUBLIKA
UAB
"Danės projektai"
KLAIPĖDA

© Kopijavimas, dauginimas bei naudojimas be sutikimo draudžiamas

TINKAS, SPALVA TAMSIAI PILKA

TINKAS, SPALVA TAMSIAI PILKA

TINKAS, SPALVA PILKA

TINKAS, SPALVA BALTA

TINKAS, SPALVA GELTONA

TINKAS, SPALVA ŠVIESIAI PILKA

ALIUMINIO PROFILIO TURĖKLAS SU STIKLU

AKMENS MASĖS PLYTELĖS

PASTABOS:
1. COKOLIO APDAILA - STRUKTŪRINIS TINKAS, SPALVA TAMISAI PILKA.
2. LANGŲ IR DURŲ RĖMAI TAMSIAI PILKOS RAL 7016 SPALVOS.
3. TURĖKLŲ KONSTRUKCIJĄ IR DIZAINĄ TIKSLINTI DARBO BRĖŽINIUOSE.
4. PANDUSUS IR ĮĖJIMO AIKŠTELES TIKSLINTI DARBO BRĖŽINIUOSE.
5. ŽEMĖS PAVIRŠIAUS ALTITUDES TIKSLINTI DARBO PROJEKTE PAGAL SKLYPO PLANO SPRENDINIUS.
6. VISUS PAKEITIMUS DERINTI SU PROJEKTO VADOVU.
7. MEDŽIAGŲ KIEKIAI IR RŪŠYS TIKSLINAMI DARBO PROJEKTO METU.
8. SPALVOS NURODYTOS SĄLYGINĖS. STATYBOS METU PATEIKTI PROJEKTO VADOVUI PLANUOJAMŲ SPALVŲ PAVYZDŽIUS (KIEKVIENĄ SPALVĄ ANT 1 kv. m LAKŠTO). SU PROJEKTO VADOVU SUDERINTI ATRINKTŲ SPALVŲ KODUS.

KVAL. PATV. DOK. NR.	DANĖS PROJEKTAI UŽDAROJI AKCINĖ BENDROVĖ Danės g. 6, 403 kab., Klaipėda tel. 861231413, 862076751 email: danesprojektai@gmail.com			STATINIO PROJEKTO PAVADINIMAS BLOKUOTŲ DAUGIABUČIŲ GYVENAMŲJŲ NAMŲ, RAGAINĖS G.12 IR RAGAINĖS G. 14, KLAIPĖDOS M. SAV., STATYBOS PROJEKTAS		
				STATINIO NR. IR PAVADINIMAS RAGAINĖS G.14, KLAIPĖDA DAUGIABUTIS GYVENAMASIS NAMAS A		
	PAREIGOS	VARDAS, PAVARDĖ	PARAŠAS	DOKUMENTO PAVADINIMAS		Laida
A2125	PV	V.LUCENKO		FASADAS E'-A' M1:100		0
A2125	ARCH	V.LUCENKO				
BK0030917	ARCH	R.SENDRAUSKIENĖ		DOKUMENTO ŽYMUO	Lapas	Lapų
LT	STATYTOJAS			1705025_01- PP- SA_B - 08	8	15

LIETUVOS RESPUBLIKA
UAB "Danės projektai"
KLAIPĖDA

© Kopijavimas, dauginimas bei naudojimas be sutikimo draudžiamas

KVAL. PATV. DOK. NR.	DANĖS PROJEKTAI UŽDAROJI AKCINĖ BENDROVĖ Danės g. 6, 403 kab., Klaipėda tel. 861231413, 862076751 email: danesprojektai@gmail.com			STATINIO PROJEKTO PAVADINIMAS BLOKUOTŲ DAUGIABUČIŲ GYVENAMŲJŲ NAMŲ, RAGAINĖS G.12 IR RAGAINĖS G. 14, KLAIPĖDOS M. SAV., STATYBOS PROJEKTAS	
				STATINIO NR. IR PAVADINIMAS RAGAINĖS G.14, KLAIPĖDA DAUGIABUTIS GYVENAMASIS NAMAS A	
	PAREIGOS	VARDAS, PAVARDĖ	PARAŠAS	DOKUMENTO PAVADINIMAS	Laida
A2125	PV	V.LUCENKO		PJŪVIS A'-A' M1:100	0
A2125	ARCH	V.LUCENKO			
BK0030917	ARCH	R.SENDRAUSKIENĖ		DOKUMENTO ŽYMUO	Lapas / Lapų
LT	STATYTOJAS			1705025_01- PP- SA_B - 09	9 / 15

LIETUVOS RESPUBLIKA
UAB
"Danės projektai"
KLAIPĖDA

© Kopijavimas, dauginimas bei naudojimas be sutikimo draudžiamas

Pirmo aukšto patalpų žiniaraštis DAUGIABUTIS A				
Nr.	Pavadinimas	Nr.		Plotas
	Tamburas			4.48 m²
	Laiptinė			11.45 m²
	Koridorius			32.09 m²
	Šilumos punktas ir vandens įvadas			5.94m²
	Elektros skydinė			5.94m²
A-01	1 kamb. butas	01	Holas	4.16 m²
		02	WC	5.61 m²
		03	Virtuvė/Svetainė	22.46 m²
	Buto plotas Viso			***32.23 m²***
A-02	2 kamb. butas	01	Holas	4.70 m²
		02	WC	4.53 m²
		03	Miegamasis	10.38 m²
		04	Virtuvė/Svetainė	22.44 m²
	Buto plotas Viso			***42.05 m²***
A-03	3 kamb. butas	01	Holas	7.58 m²
		02	WC	5.00 m²
		03	Miegamasis	11.49 m²
		04	Miegamasis	11.54 m²
		05	Virtuvė/Svetainė	21.42 m²
	Buto plotas Viso			***57.03 m²***
A-04	2 kamb. butas	01	Holas	5.10 m²
		02	WC	4.53 m²
		03	Miegamasis	10.97 m²
		04	Virtuvė/Svetainė	20.97 m²
	Buto plotas Viso			***41.57 m²***
A-05	2 kamb. butas	01	Holas	4.70 m²
		02	WC	4.53 m²
		03	Miegamasis	10.38 m²
		04	Virtuvė/Svetainė	22.44 m²
	Buto plotas Viso			***42.05 m²***
A-06	2 kamb. butas	01	Holas	5.03 m²
		02	WC	4.53 m²
		03	Virtuvė/Svetainė	10.38 m²
		04	Miegamasis	23.08 m²
	Buto plotas Viso			***43.02 m²***
A-07	3 kamb. butas	01	Holas	4.75 m²
		02	WC	6.31 m²
		03	Miegamasis	11.48 m²
		04	Miegamasis	12.46 m²
		05	Virtuvė/Svetainė	28.15 m²
	Buto plotas Viso			***63.15 m²***

Bendras butų plotas ***321.10m²***
Bendras butų pastate plotas ***1339.34m²***
Bendras pastato plotas ***1491.03m²***

Pirmo aukšto patalpų žiniaraštis DAUGIABUTIS B				
Nr.	Pavadinimas	Nr.		Plotas
	Tamburas			4.48 m²
	Laiptinė			11.45 m²
	Koridorius			32.09 m²
	Šilumos punktas ir vandens įvadas			5.94 m²
	Elektros skydinė			5.94 m²
B-01	1 kamb. butas	01	Holas	4.16 m²
		02	WC	5.61 m²
		03	Virtuvė/Svetainė	22.46 m²
	Buto plotas Viso			***32.23 m²***
B-02	2 kamb. butas	01	Holas	4.70 m²
		02	WC	4.53 m²
		03	Virtuvė/Svetainė	22.44 m²
		04	Miegamasis	10.38 m²
	Buto plotas Viso			***42.05 m²***
B-03	3 kamb. butas	01	Holas	7.58 m²
		02	WC	5.00 m²
		03	Miegamasis	11.49 m²
		04	Miegamasis	11.54 m²
		05	Virtuvė/Svetainė	21.42 m²
	Buto plotas Viso			***57.03 m²***
B-04	2 kamb. butas	01	Holas	5.10 m²
		02	WC	4.53 m²
		03	Miegamasis	10.97 m²
		04	Virtuvė/Svetainė	20.97 m²
	Buto plotas Viso			***41.57 m²***
B-05	2 kamb. butas	01	Holas	4.70 m²
		02	WC	4.53 m²
		03	Miegamasis	10.38 m²
		04	Virtuvė/Svetainė	22.44 m²
	Buto plotas Viso			***42.05 m²***
B-06	2 kamb. butas	01	Holas	5.03 m²
		02	WC	4.53 m²
		03	Miegamasis	10.38 m²
		04	Virtuvė/Svetainė	23.08 m²
	Buto plotas Viso			***43.02 m²***
B-07	3 kamb. butas	01	Holas	4.75 m²
		02	WC	6.31 m²
		03	Miegamasis	11.48 m²
		04	Miegamasis	12.46 m²
		05	Virtuvė/svetainė	28.15 m²
	Buto plotas Viso			***62.93 m²***

Bendras butų aukšte plotas ***320.88m²***
Bendras butų pastate plotas ***1428.06m²***
Bendras pastato plotas ***1572.78m²***

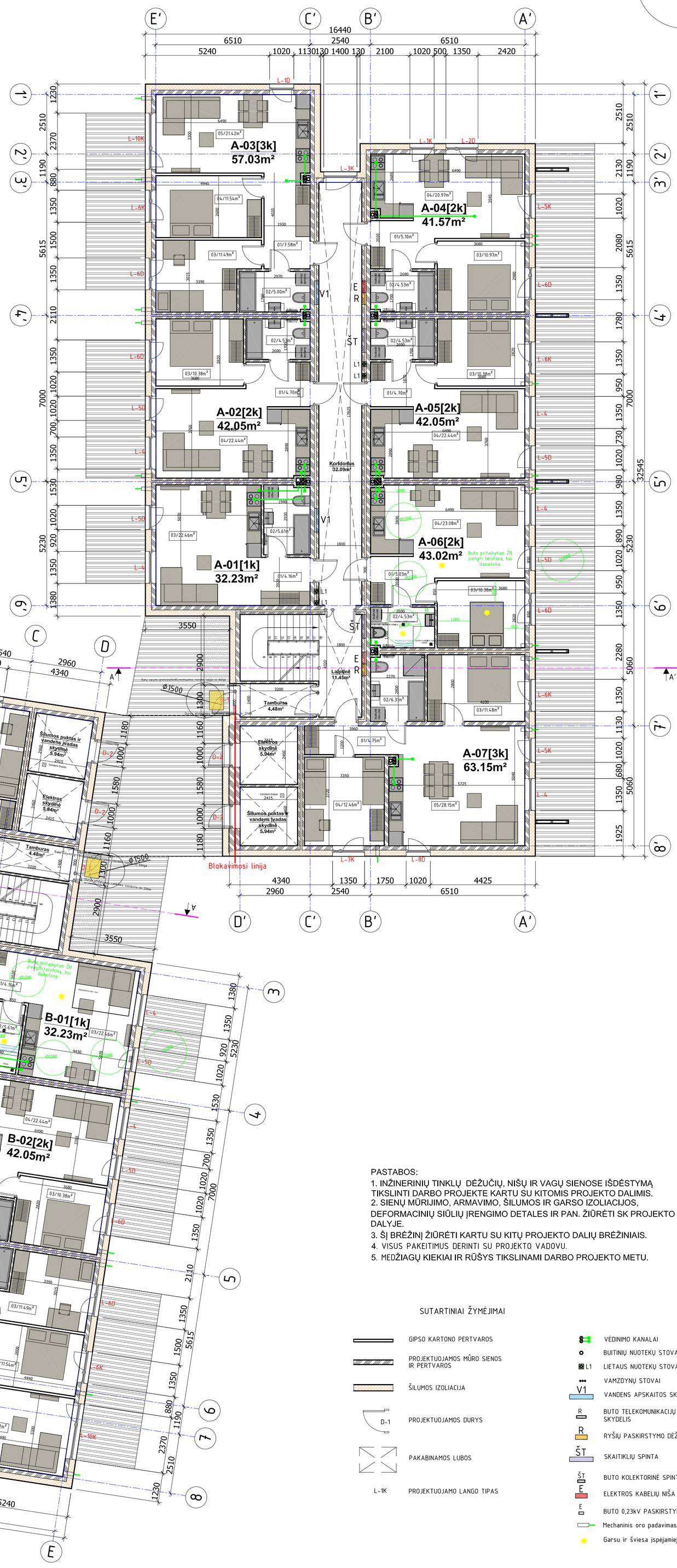

PASTABOS:
1. INŽINERINIŲ TINKLŲ DĖŽUČIŲ, NIŠŲ IR VAGŲ SIENOSE IŠDĖSTYMĄ TIKSLINTI DARBO PROJEKTE KARTU SU KITOMIS PROJEKTO DALIMIS.
2. SIENŲ MŪRIJIMO, ARMAVIMO, ŠILUMOS IR GARSO IZOLIACIJOS, DEFORMACINIŲ SIŪLIŲ ĮRENGIMO DETALES IR PAN. ŽIŪRĖTI SK PROJEKTO DALYJE.
3. ŠĮ BRĖŽINĮ ŽIŪRĖTI KARTU SU KITŲ PROJEKTO DALIŲ BRĖŽINIAIS.
4. VISUS PAKEITIMUS DERINTI SU PROJEKTO VADOVU.
5. MEDŽIAGŲ KIEKIAI IR RŪŠYS TIKSLINAMI DARBO PROJEKTO METU.

SUTARTINIAI ŽYMĖJIMAI

GIPSO KARTONO PERTVAROS
PROJEKTUOJAMOS MŪRO SIENOS IR PERTVAROS
ŠILUMOS IZOLIACIJA
D-1 PROJEKTUOJAMOS DURYS
PAKABINAMOS LUBOS
L-1K PROJEKTUOJAMO LANGO TIPAS
VĖDINIMO KANALAI
BUITINIŲ NUOTEKŲ STOVAS
L1 LIETAUS NUOTEKŲ STOVAS
VAMZDYNŲ STOVAI
V1 VANDENS APSKAITOS SKAITIKLIŲ SPINTA
R BUTO TELEKOMUNIKACIJŲ PASKIRSTYMO SKYDELIS
R RYŠIŲ PASKIRSTYMO DĖŽUTĖ
ŠT SKAITIKLIŲ SPINTA
ŠT BUTO KOLEKTORINĖ SPINTELĖ
E ELEKTROS KABELIŲ NIŠA
E BUTO 0,23kV PASKIRSTYMO SKYDAS
Mechaninis oro padavimas
Garsu ir šviesa įspėjamieji pavojaus signalai

Pastaba:
Numeris Nr.B-01,B-06 ir butas Nr. A-06 pritaikyti ŽN

KVAL. PATV. DOK. NR.	DANĖS PROJEKTAI			STATINIO PROJEKTO PAVADINIMAS: BLOKUOTŲ DAUGIABUČIŲ GYVENAMŲJŲ NAMŲ, RAGAINĖS G.12 IR RAGAINĖS G. 14, KLAIPĖDOS M. SAV. STATYBOS PROJEKTAS
				STATINIO NR. IR PAVADINIMAS: RAGAINĖS G.14, KLAIPĖDA DAUGIABUTIS GYVENAMASIS NAMAS A IR B
	PAREIGOS	VARDAS, PAVARDĖ	PARAŠAS	DOKUMENTO PAVADINIMAS: PIRMO AUKŠTO PLANAS — Laida 0
A2125	PV	V.LUCENKO		
A2125	ARCH	V.LUCENKO		
BK0030917	ARCH	R.SENDRAUSKIENĖ		DOKUMENTO ŽYMUO: 1705025_01- PP- SA_B - 01 — Lapas 1, Lapų 15
LT	STATYTOJAS			

Danės g. 6, 403 kab., Klaipėda
tel. 86123413, 862075751
email: danesprojektai@gmail.com

LIETUVOS RESPUBLIKA UAB "Danės projektai" KLAIPĖDA

© Kopijavimas, dauginimas bei naudojimas be sutikimo draudžiamas

ANTRO AUKŠTO PLANAS

	Antro aukšto patalpų žiniaraštis DAUGIABUTIS A			
Nr.	Pavadinimas	Nr.		Plotas
	Laiptinė			8.10 m²
	Koridorius			32.09 m²
A-08	1 kamb. butas	01	Holas	4.16 m²
		02	WC	5.61 m²
		03	Virtuvė/Svetainė	22.46m²
	Buto plotas Viso			***32.23 m²***
A-09	2 kamb. butas	01	Holas	4.70 m²
		02	WC	4.53 m²
		03	Miegamasis	10.38 m²
		04	Virtuvė/Svetainė	22.44 m²
	Buto plotas Viso			***42.05 m²***
A-10	3 kamb. butas	01	Holas	7.58 m²
		02	WC	5.00 m²
		03	Miegamasis	11.49 m²
		04	Miegamasis	11.54 m²
		05	Virtuvė/Svetainė	21.42 m²
	Buto plotas Viso			***57.03 m²***
A-11	2 kamb. butas	01	Holas	5.10 m²
		02	WC	4.53 m²
		03	Miegamasis	10.97 m²
		04	Virtuvė/Svetainė	20.97 m²
	Buto plotas Viso			***41.57 m²***
A-12	2 kamb. butas	01	Holas	4.70 m²
		02	WC	4.53 m²
		03	Miegamasis	10.38 m²
		04	Virtuvė/Svetainė	22.44 m²
	Buto plotas Viso			***42.07 m²***
A-13	2 kamb. butas	01	Holas	5.03 m²
		02	WC	4.53 m²
		03	Miegamasis	10.38 m²
		04	Virtuvė/Svetainė	23.08 m²
	Buto plotas Viso			***43.02 m²***
A-14	3 kamb. butas	01	Holas	6.60 m²
		02	WC	5.10 m²
		03	Miegamasis	12.66 m²
		04	Virtuvė/Svetainė	28.50 m²
		05	Miegamasis	10.51 m²
		06	Miegamasis	14.84 m²
		07	WC	4.12 m²
	Buto plotas Viso			***82.33 m²***
	Bendras butų plotas			***340.30m²***
	Bendras butų pastate plotas			***1339.34m²***
	Bendras pastato plotas			***1491.03m²***

	Antro aukšto patalpų žiniaraštisDAUGIABUTIS B			
Nr.	Pavadinimas	Nr.		Plotas
	Laiptinė			5.04 m²
	Koridorius			32.09 m²
B-08	1 kamb. butas	01	Holas	4.16 m²
		02	WC	5.61 m²
		03	Virtuvė/Svetainė	22.46 m²
	Buto plotas Viso			***32.23 m²***
B-09	2 kamb. butas	01	Holas	4.70 m²
		02	WC	4.53 m²
		03	Miegamasis	10.38 m²
		04	Virtuvė/Svetainė	22.44 m²
	Buto plotas Viso			***42.03 m²***
B-10	3 kamb. butas	01	Holas	7.58 m²
		02	WC	5.00 m²
		03	Miegamasis	11.49 m²
		04	Miegamasis	11.54 m²
		05	Virtuvė/Svetainė	21.42 m²
	Buto plotas Viso			***57.03 m²***
B-11	2 kamb. butas	01	Holas	5.10 m²
		02	WC	4.53 m²
		03	Miegamasis	10.97 m²
		04	Virtuvė/Svetainė	20.97 m²
	Buto plotas Viso			***41.57 m²***
B-12	2 kamb. butas	01	Holas	4.70 m²
		02	WC	4.53 m²
		03	Miegamasis	10.38 m²
		04	Virtuvė/Svetainė	22.44 m²
	Buto plotas Viso			***42.05 m²***
B-13	2 kamb. butas	01	Holas	5.03 m²
		02	WC	4.53 m²
		03	Miegamasis	10.38 m²
		04	Virtuvė/Svetainė	23.08 m²
	Buto plotas Viso			***43.02 m²***
B-14	3 kamb. butas	01	Holas	4.75 m²
		02	WC	6.31 m²
		03	Miegamasis	11.48 m²
		04	Miegamasis	12.46 m²
		05	Virtuvė/svetainė	28.15 m²
	Buto plotas Viso			***63.15 m²***
B-15	2 kamb. butas	01	Holas	4.91 m²
		02	WC	4.05 m²
		03	Miegamasis	14.11 m²
		04	Virtuvė/svetainė	24.91 m²
	Buto plotas Viso			***47.98 m²***
	Bendras butų plotas			***369.06m²***
	Bendras butų pastate plotas			***1428.06m²***
	Bendras pastato plotas			***1572.78m²***

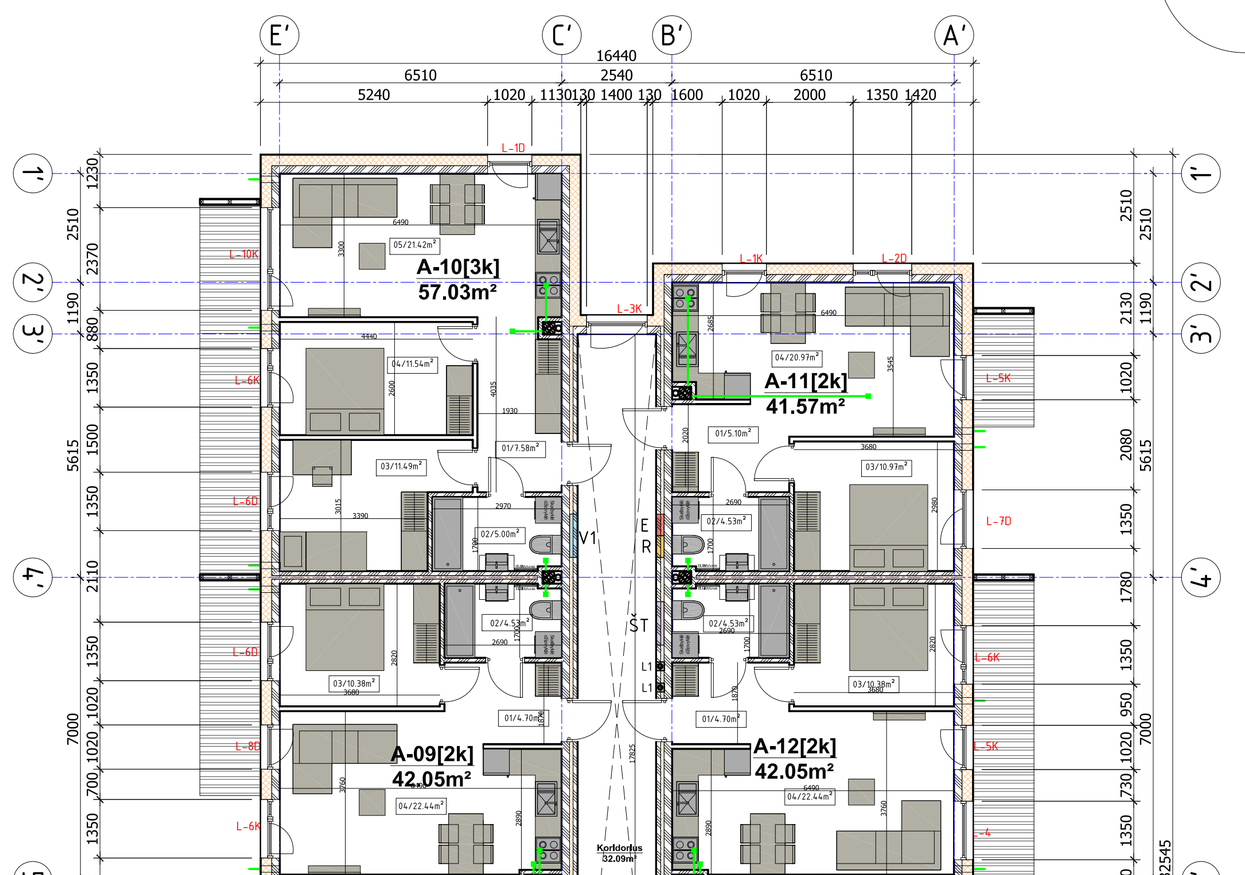

PASTABOS:

1. INŽINERINIŲ TINKLŲ DĖŽUČIŲ, NIŠŲ IR VAGŲ SIENOSE IŠDĖSTYMĄ TIKSLINTI DARBO PROJEKTE KARTU SU KITOMIS PROJEKTO DALIMIS.
2. SIENŲ MŪRIJIMO, ARMAVIMO, ŠILUMOS IR GARSO IZOLIACIJOS, DEFORMACINIŲ SIŪLIŲ ĮRENGIMO DETALES IR PAN. ŽIŪRĖTI SK PROJEKTO DALYJE.
3. ŠĮ BRĖŽINĮ ŽIŪRĖTI KARTU SU KITŲ PROJEKTO DALIŲ BRĖŽINIAIS.
4. VISUS PAKEITIMUS DERINTI SU PROJEKTO VADOVU.
5. MEDŽIAGŲ KIEKIAI IR RŪŠYS TIKSLINAMI DARBO PROJEKTO METU.

SUTARTINIAI ŽYMĖJIMAI

- GIPSO KARTONO PERTVAROS
- PROJEKTUOJAMOS MŪRO SIENOS IR PERTVAROS
- ŠILUMOS IZOLIACIJA
- D-1 PROJEKTUOJAMOS DURYS
- PAKABINAMOS LUBOS
- L-1K PROJEKTUOJAMO LANGO TIPAS
- VĖDINIMO KANALAI
- BUITINIŲ NUOTEKŲ STOVAS
- L1 LIETAUS NUOTEKŲ STOVAS
- VAMZDYNŲ STOVAI
- V1 VANDENS APSKAITOS SKAITIKLIŲ SPINTA
- R BUTO TELEKOMUNIKACIJŲ PASKIRSTYMO SKYDELIS
- R RYŠIŲ PASKIRSTYMO DĖŽUTĖ
- ŠT SKAITIKLIŲ SPINTA
- ŠT BUTO KOLEKTORINĖ SPINTELĖ
- E ELEKTROS KABELIŲ NIŠA
- E BUTO 0,23kV PASKIRSTYMO SKYDAS
- Mechaninis oro padavimas

LIETUVOS RESPUBLIKA UAB "Danės projektai" KLAIPĖDA

KVAL. PATV. DOK. NR.	DANĖS PROJEKTAI Danės g. 6, 403 kab., Klaipėda tel. 86123413, 862076751 email: danesprojektai@gmail.com			STATINIO PROJEKTO PAVADINIMAS BLOKUOTŲ DAUGIABUČIŲ GYVENAMŲJŲ NAMŲ, RAGAINĖS G.12 IR RAGAINĖS G. 14, KLAIPĖDOS M. SAV., STATYBOS PROJEKTAS
				STATINIO NR. IR PAVADINIMAS RAGAINĖS G.14, KLAIPĖDA DAUGIABUTIS GYVENAMASIS NAMAS A IR B
	PAREIGOS	VARDAS, PAVARDĖ	PARAŠAS	DOKUMENTO PAVADINIMAS — Laida
A2125	PV	V.LUCENKO		ANTRO AUKŠTO PLANAS — 0
A2125	ARCH	V.LUCENKO		
BK0030917	ARCH	R.SENDRAUSKIENĖ		DOKUMENTO ŽYMUO — Lapas: 2 — Lapų: 15
LT	STATYTOJAS			1705025_01- PP- SA_B - 02

© Kopijavimas, dauginimas bei naudojimas be sutikimo draudžiamas

TREČIO AUKŠTO PLANAS

	Trečio aukšto patalpų žiniaraštis DAUGIABUTIS A			
Nr.	Pavadinimas	Nr.		Plotas
	Laiptinė			8.10 m²
	Koridorius			32.09 m²
A-15	1 kamb. butas	01	Holas	4.16 m²
		02	WC	5.61 m²
		03	Virtuvė/Svetainė	22.46m²
	Buto plotas Viso			***32.23 m²***
A-16	2 kamb. butas	01	Holas	4.70 m²
		02	WC	4.53 m²
		03	Miegamasis	10.38 m²
		04	Virtuvė/Svetainė	22.44 m²
	Buto plotas Viso			***42.05 m²***
A-17	3 kamb. butas	01	Holas	7.58 m²
		02	WC	5.00 m²
		03	Miegamasis	11.49 m²
		04	Miegamasis	11.54 m²
		05	Virtuvė/Svetainė	21.42 m²
	Buto plotas Viso			***57.03 m²***
A-18	2 kamb. butas	01	Holas	5.10 m²
		02	WC	4.53 m²
		03	Miegamasis	10.97 m²
		04	Virtuvė/Svetainė	20.97 m²
	Buto plotas Viso			***41.57 m²***
A-19	2 kamb. butas	01	Holas	4.70 m²
		02	WC	4.53 m²
		03	Miegamasis	10.38 m²
		04	Virtuvė/Svetainė	22.44 m²
	Buto plotas Viso			***42.07 m²***
A-20	2 kamb. butas	01	Holas	5.03 m²
		02	WC	4.53 m²
		03	Miegamasis	10.38 m²
		04	Virtuvė/Svetainė	23.08 m²
	Buto plotas Viso			***43.02 m²***
A-21	3 kamb. butas	01	Holas	6.60 m²
		02	WC	5.10 m²
		03	Miegamasis	12.66 m²
		04	Virtuvė/Svetainė	28.50 m²
		05	Miegamasis	10.51 m²
		06	Miegamasis	14.84 m²
		07	WC	4.12 m²
	Buto plotas Viso			***82.33 m²***

Bendras butų plotas ***340.30m²***
Bendras butų pastate plotas ***1339.34m²***
Bendras pastato plotas ***1491.03m²***

	Trečio aukšto patalpų žiniaraštis DAUGIABUTIS B			
Nr.	Pavadinimas	Nr.		Plotas
	Laiptinė			5.04 m²
	Koridorius			32.09 m²
B-16	1 kamb. butas	01	Holas	4.16 m²
		02	WC	5.61 m²
		03	Virtuvė/Svetainė	22.46 m²
	Buto plotas Viso			***32.23 m²***
B-17	2 kamb. butas	01	Holas	4.70 m²
		02	WC	4.53 m²
		03	Miegamasis	10.38 m²
		04	Virtuvė/Svetainė	22.44 m²
	Buto plotas Viso			***42.03 m²***
B-18	3 kamb. butas	01	Holas	7.58 m²
		02	WC	5.00 m²
		03	Miegamasis	11.49 m²
		04	Miegamasis	11.54 m²
		05	Virtuvė/Svetainė	21.42 m²
	Buto plotas Viso			***57.03 m²***
B-19	2 kamb. butas	01	Holas	5.10 m²
		02	WC	4.53 m²
		03	Miegamasis	10.97 m²
		04	Virtuvė/Svetainė	20.97 m²
	Buto plotas Viso			***41.57 m²***
B-20	2 kamb. butas	01	Holas	4.70 m²
		02	WC	4.53 m²
		03	Miegamasis	10.38 m²
		04	Virtuvė/Svetainė	22.44 m²
	Buto plotas Viso			***42.05 m²***
B-21	2 kamb. butas	01	Holas	5.03 m²
		02	WC	4.53 m²
		03	Miegamasis	10.38 m²
		04	Virtuvė/Svetainė	23.08 m²
	Buto plotas Viso			***43.02 m²***
B-22	3 kamb. butas	01	Holas	4.75 m²
		02	WC	6.31 m²
		03	Miegamasis	11.48 m²
		04	Miegamasis	12.46 m²
		05	Virtuvė/svetainė	28.15 m²
	Buto plotas Viso			***63.15 m²***
B-23	2 kamb. butas	01	Holas	4.91 m²
		02	WC	4.05 m²
		03	Miegamasis	14.11 m²
		04	Virtuvė/svetainė	24.91 m²
	Buto plotas Viso			***47.98 m²***

Bendras butų plotas ***369.06m²***
Bendras butų pastate plotas ***1428.06m²***
Bendras pastato plotas ***1572.78m²***

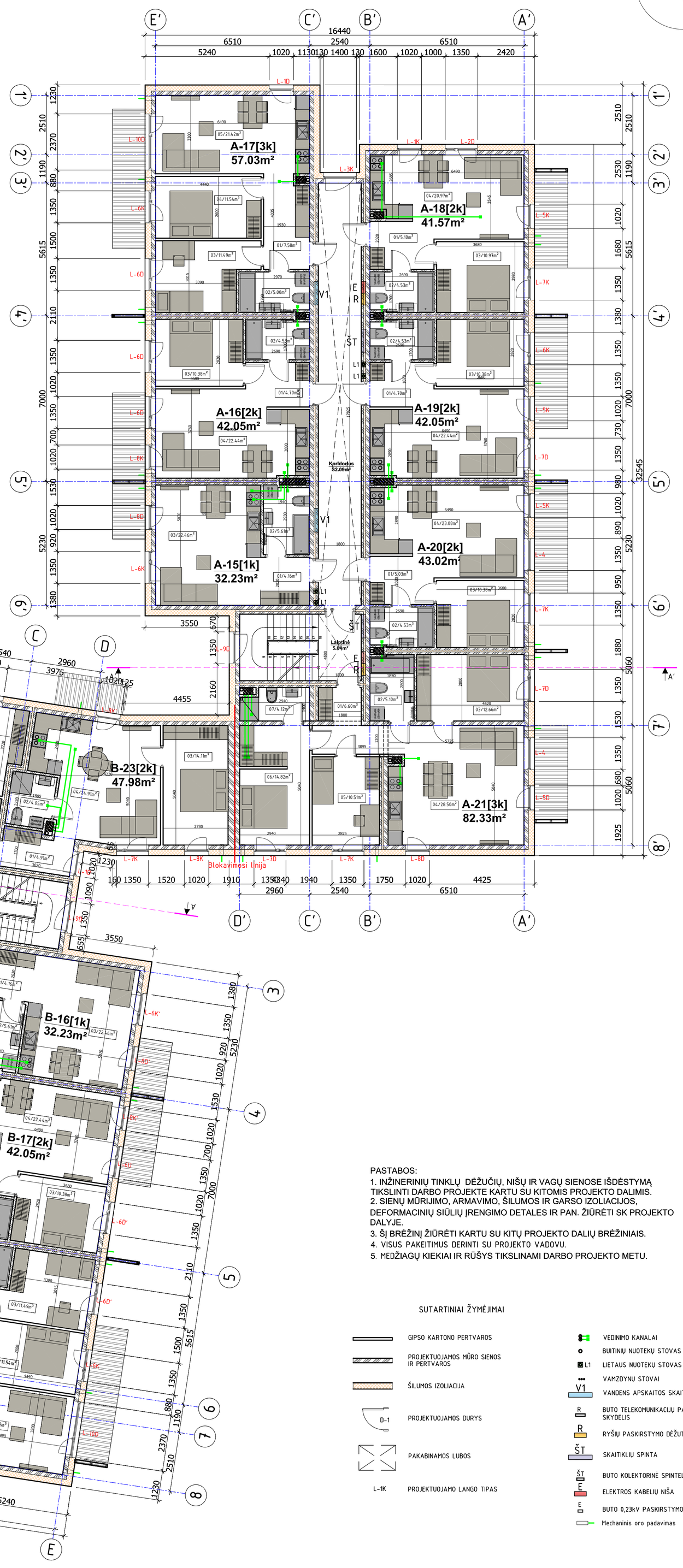

PASTABOS:
1. INŽINERINIŲ TINKLŲ DĖŽUČIŲ, NIŠŲ IR VAGŲ SIENOSE IŠDĖSTYMĄ TIKSLINTI DARBO PROJEKTE KARTU SU KITOMIS PROJEKTO DALIMIS.
2. SIENŲ MŪRIJIMO, ARMAVIMO, ŠILUMOS IR GARSO IZOLIACIJOS, DEFORMACINIŲ SIŪLIŲ ĮRENGIMO DETALES IR PAN. ŽIŪRĖTI SK PROJEKTO DALYJE.
3. ŠĮ BRĖŽINĮ ŽIŪRĖTI KARTU SU KITŲ PROJEKTO DALIŲ BRĖŽINIAIS.
4. VISUS PAKEITIMUS DERINTI SU PROJEKTO VADOVU.
5. MEDŽIAGŲ KIEKIAI IR RŪŠYS TIKSLINAMI DARBO PROJEKTO METU.

SUTARTINIAI ŽYMĖJIMAI

- GIPSO KARTONO PERTVAROS
- PROJEKTUOJAMOS MŪRO SIENOS IR PERTVAROS
- ŠILUMOS IZOLIACIJA
- D-1 PROJEKTUOJAMOS DURYS
- PAKABINAMOS LUBOS
- L-1K PROJEKTUOJAMO LANGO TIPAS
- VĖDINIMO KANALAI
- BUITINIŲ NUOTEKŲ STOVAS
- L1 LIETAUS NUOTEKŲ STOVAS
- VAMZDYNŲ STOVAI
- V1 VANDENS APSKAITOS SKAITIKLIŲ SPINTA
- R BUTO TELEKOMUNIKACIJŲ PASKIRSTYMO SKYDELIS
- R RYŠIŲ PASKIRSTYMO DĖŽUTĖ
- ŠT SKAITIKLIŲ SPINTA
- ŠT BUTO KOLEKTORINĖ SPINTELĖ
- E ELEKTROS KABELIŲ NIŠA
- E BUTO 0,23kV PASKIRSTYMO SKYDAS
- Mechaninis oro padavimas

LIETUVOS RESPUBLIKA UAB "Danės projektai" KLAIPĖDA

KVAL. PATV. DOK. NR.	DANĖS PROJEKTAI UŽDAROJI AKCINĖ BENDROVĖ — Danės g. 6, 403 kab., Klaipėda tel. 861231413, 862076751 email: danesprojektai@gmail.com			STATINIO PROJEKTO PAVADINIMAS: BLOKUOTŲ DAUGIABUČIŲ GYVENAMŲJŲ NAMŲ, RAGAINĖS G.12 IR RAGAINĖS G. 14, KLAIPĖDOS M. SAV. STATYBOS PROJEKTAS
				STATINIO NR. IR PAVADINIMAS: RAGAINĖS G.14, KLAIPĖDA DAUGIABUTIS GYVENAMASIS NAMAS A IR B
	PAREIGOS	VARDAS, PAVARDĖ	PARAŠAS	DOKUMENTO PAVADINIMAS: TREČIO AUKŠTO PLANAS — Laida 0
A2125	PV	V.LUCENKO		
A2125	ARCH	V.LUCENKO		
BK0030917	ARCH	R.SENDRAUSKIENĖ		DOKUMENTO ŽYMUO: 1705025_01- PP- SA_B - 03 — Lapas 3 — Lapų 15
LT	STATYTOJAS			

© Kopijavimas, dauginimas bei naudojimas be sutikimo draudžiamas

KETVIRTADIENI AUKŠTO PLANAS

	Trečio aukšto patalpų žiniaraštis DAUGIABUTIS A			
Nr.	Pavadinimas	Nr.		Plotas
	Laiptinė			8.10 m²
	Koridorius			32.09 m²
A-22	1 kamb. butas	01	Holas	4.16 m²
		02	WC	5.61 m²
		03	Virtuvė/Svetainė	22.46m²
	Buto plotas Viso			***32.23 m²***
A-23	2 kamb. butas	01	Holas	4.70 m²
		02	WC	4.53 m²
		03	Miegamasis	10.38 m²
		04	Virtuvė/Svetainė	22.44 m²
	Buto plotas Viso			***42.05 m²***
A-24	3 kamb. butas	01	Holas	7.58 m²
		02	WC	5.00 m²
		03	Miegamasis	11.49 m²
		04	Miegamasis	11.54 m²
		05	Virtuvė/Svetainė	21.42 m²
	Buto plotas Viso			***57.03 m²***
A-25	2 kamb. butas	01	Holas	5.10 m²
		02	WC	4.53 m²
		03	Miegamasis	10.97 m²
		04	Virtuvė/Svetainė	20.97 m²
	Buto plotas Viso			***41.57 m²***
A-26	2 kamb. butas	01	Holas	4.70 m²
		02	WC	4.53 m²
		03	Miegamasis	10.38 m²
		04	Virtuvė/Svetainė	22.44 m²
	Buto plotas Viso			***42.07 m²***
A-27	2 kamb. butas	01	Holas	5.03 m²
		02	WC	4.53 m²
		03	Miegamasis	10.38 m²
		04	Virtuvė/Svetainė	23.08 m²
	Buto plotas Viso			***43.02 m²***
A-28	3 kamb. butas	01	Holas	3.85 m²
		02	WC	4.02 m²
		03	Miegamasis	9.91 m²
		04	Virtuvė/Svetainė	28.64 m²
	Buto plotas Viso			***46.42 m²***
A-29	2 kamb. butas	01	WC	4.12 m²
		02	Svetainė - virtuvė	29.13 m²
	Buto plotas Viso			***33.25 m²***

Bendras butų plotas ***337.64m²***
Bendras butų pastate plotas ***1339.34m²***
Bendras pastato plotas ***1491.03m²***

	Trečio aukšto patalpų žiniaraštis DAUGIABUTIS B			
Nr.	Pavadinimas	Nr.		Plotas
	Laiptinė			8.10 m²
	Koridorius			32.09 m²
B-24	1 kamb. butas	01	Holas	4.16 m²
		02	WC	5.61 m²
		03	Virtuvė/Svetainė	22.46 m²
	Buto plotas Viso			***32.23 m²***
B-25	2 kamb. butas	01	Holas	4.70 m²
		02	WC	4.53 m²
		03	Miegamasis	10.38 m²
		04	Virtuvė/Svetainė	22.44 m²
	Buto plotas Viso			***42.03 m²***
B-26	3 kamb. butas	01	Holas	7.58 m²
		02	WC	5.00 m²
		03	Miegamasis	11.49 m²
		04	Miegamasis	11.54 m²
		05	Virtuvė/Svetainė	21.42 m²
	Buto plotas Viso			***57.03 m²***
B-27	2 kamb. butas	01	Holas	5.10 m²
		02	WC	4.53 m²
		03	Miegamasis	10.97 m²
		04	Virtuvė/Svetainė	20.97 m²
	Buto plotas Viso			***41.57 m²***
B-28	2 kamb. butas	01	Holas	4.70 m²
		02	WC	4.53 m²
		03	Miegamasis	10.38 m²
		04	Virtuvė/Svetainė	22.44 m²
	Buto plotas Viso			***42.05 m²***
B-29	2 kamb. butas	01	Holas	5.03 m²
		02	WC	4.53 m²
		03	Miegamasis	10.38 m²
		04	Virtuvė/Svetainė	23.08 m²
	Buto plotas Viso			***43.02 m²***
B-30	3 kamb. butas	01	Holas	4.75 m²
		02	WC	6.31 m²
		03	Miegamasis	11.48 m²
		04	Miegamasis	12.46 m²
		05	Virtuvė/svetainė	28.15 m²
	Buto plotas Viso			***63.15 m²***
B-31	2 kamb. butas	01	Holas	4.91 m²
		02	WC	4.05 m²
		03	Miegamasis	14.11 m²
		04	Virtuvė/svetainė	24.91 m²
	Buto plotas Viso			***47.98 m²***

Bendras butų plotas ***369.06m²***
Bendras butų pastate plotas ***1428.06m²***
Bendras pastato plotas ***1572.78m²***

PASTABOS:
1. INŽINERINIŲ TINKLŲ DĖŽUČIŲ, NIŠŲ IR VAGŲ SIENOSE IŠDĖSTYMĄ TIKSLINTI DARBO PROJEKTE KARTU SU KITOMIS PROJEKTO DALIMIS.
2. SIENŲ MŪRIJIMO, ARMAVIMO, ŠILUMOS IR GARSO IZOLIACIJOS, DEFORMACINIŲ SIŪLIŲ ĮRENGIMO DETALES IR PAN. ŽIŪRĖTI SK PROJEKTO DALYJE.
3. ŠĮ BRĖŽINĮ ŽIŪRĖTI KARTU SU KITŲ PROJEKTO DALIŲ BRĖŽINIAIS.
4. VISUS PAKEITIMUS DERINTI SU PROJEKTO VADOVU.
5. MEDŽIAGŲ KIEKIAI IR RŪŠYS TIKSLINAMI DARBO PROJEKTO METU.

SUTARTINIAI ŽYMĖJIMAI

- GIPSO KARTONO PERTVAROS
- PROJEKTUOJAMOS MŪRO SIENOS IR PERTVAROS
- ŠILUMOS IZOLIACIJA
- D-1 PROJEKTUOJAMOS DURYS
- PAKABINAMOS LUBOS
- L-1K PROJEKTUOJAMO LANGO TIPAS
- VĖDINIMO KANALAI
- BUITINIŲ NUOTEKŲ STOVAS
- L1 LIETAUS NUOTEKŲ STOVAS
- VAMZDYNŲ STOVAI
- V1 VANDENS APSKAITOS SKAITIKLIŲ SPINTA
- R BUTO TELEKOMUNIKACIJŲ PASKIRSTYMO SKYDELIS
- R RYŠIŲ PASKIRSTYMO DĖŽUTĖ
- ŠT SKAITIKLIŲ SPINTA
- ŠT BUTO KOLEKTORINĖ SPINTELĖ
- E ELEKTROS KABELIŲ NIŠA
- E BUTO 0,23kV PASKIRSTYMO SKYDAS
- Mechaninis oro padavimas

LIETUVOS RESPUBLIKA UAB "Danės projektai" KLAIPĖDA

KVAL. PATV. DOK. NR.	DANĖS PROJEKTAI Danės g. 6, 403 kab., Klaipėda tel. 86123413, 862070751 email: danesprojektai@gmail.com			STATINIO PROJEKTO PAVADINIMAS BLOKUOTŲ DAUGIABUČIŲ GYVENAMŲJŲ NAMŲ, RAGAINĖS G.12 IR RAGAINĖS G. 14, KLAIPĖDOS M. SAV., STATYBOS PROJEKTAS
				STATINIO NR. IR PAVADINIMAS RAGAINĖS G.14, KLAIPĖDA DAUGIABUTIS GYVENAMASIS NAMAS A IR B
	PAREIGOS	VARDAS, PAVARDĖ	PARAŠAS	DOKUMENTO PAVADINIMAS / Laida
A2125	PV	V.LUCENKO		KETVIRTADIENI AUKŠTO PLANAS / 0
A2125	ARCH	V.LUCENKO		
BK0030917	ARCH	R.SENDRAUSKIENĖ		DOKUMENTO ŽYMUO / Lapas / Lapų
LT	STATYTOJAS			1705025_01- PP- SA_B - 04 / 4 / 15

© Kopijavimas, dauginimas bei naudojimas be sutikimo draudžiamas

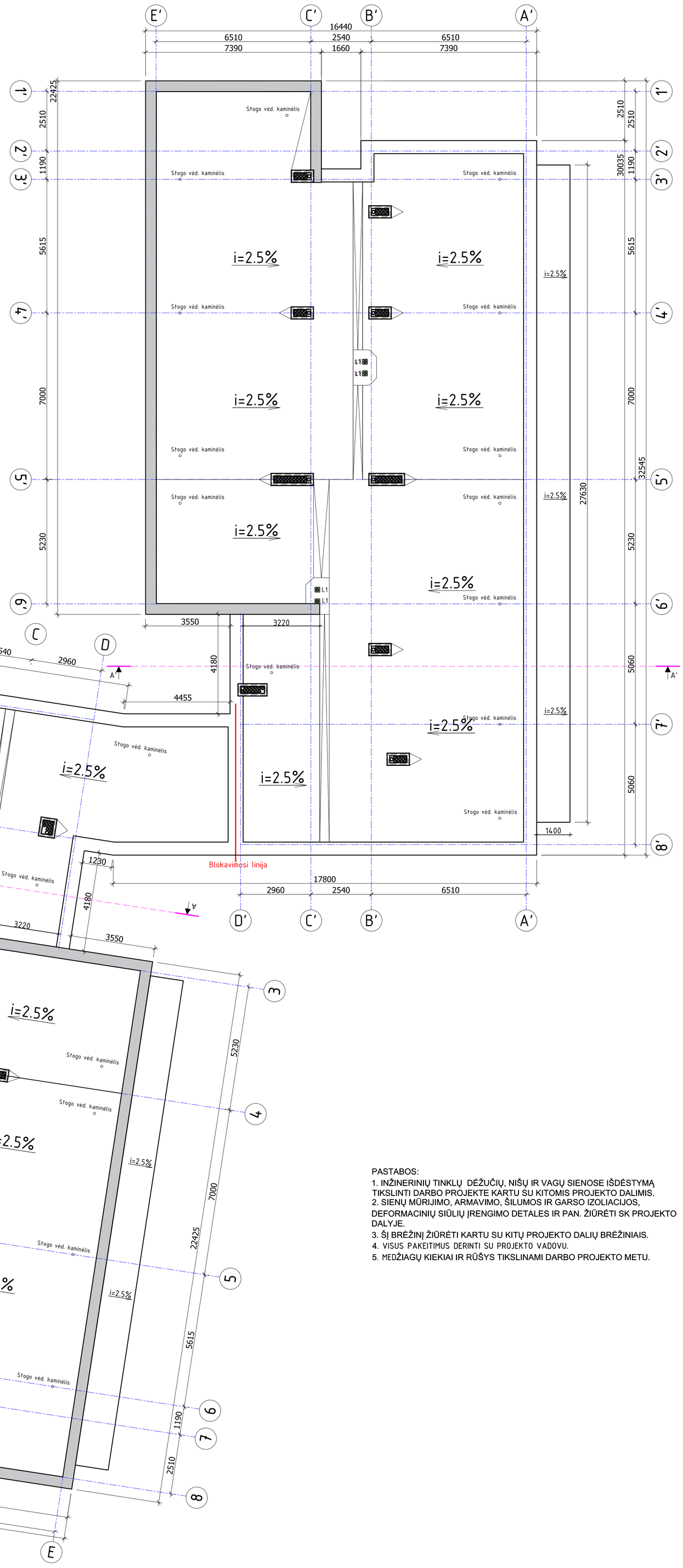

PASTABOS:
1. INŽINERINIŲ TINKLŲ DĖŽUČIŲ, NIŠŲ IR VAGŲ SIENOSE IŠDĖSTYMĄ TIKSLINTI DARBO PROJEKTE KARTU SU KITOMIS PROJEKTO DALIMIS.
2. SIENŲ MŪRIJIMO, ARMAVIMO, ŠILUMOS IR GARSO IZOLIACIJOS, DEFORMACINIŲ SIŪLIŲ ĮRENGIMO DETALES IR PAN. ŽIŪRĖTI SK PROJEKTO DALYJE.
3. ŠĮ BRĖŽINĮ ŽIŪRĖTI KARTU SU KITŲ PROJEKTO DALIŲ BRĖŽINIAIS.
4. VISUS PAKEITIMUS DERINTI SU PROJEKTO VADOVU.
5. MEDŽIAGŲ KIEKIAI IR RŪŠYS TIKSLINAMI DARBO PROJEKTO METU.

STOGO PLOTAS - 800M²
PARAPETŲ PERIMETRAS - 211M
STOGELIŲ VIRŠ BALKONŲ PLOTAS - 77,5M²

KVAL. PATV. DOK. NR.	DANĖS PROJEKTAI Danės g. 6, 403 kab., Klaipėda tel. 8612314 13, 8620767 51 email: danesprojektai@gmail.com			STATINIO PROJEKTO PAVADINIMAS BLOKUOTŲ DAUGIABUČIŲ GYVENAMŲJŲ NAMŲ, RAGAINĖS G.12 IR RAGAINĖS G. 14, KLAIPĖDOS M. SAV., STATYBOS PROJEKTAS
				STATINIO NR. IR PAVADINIMAS RAGAINĖS G.14, KLAIPĖDA DAUGIABUTIS GYVENAMASIS NAMAS A IR B
	PAREIGOS	VARDAS, PAVARDĖ	PARAŠAS	DOKUMENTO PAVADINIMAS / Laida
A2125	PV	V.LUCENKO		KETVIRTADIENI AUKŠTO PLANAS / 0
A2125	ARCH	V.LUCENKO		
BK0030917	ARCH	R.SENDRAUSKIENĖ		DOKUMENTO ŽYMUO / Lapas / Lapų
LT	STATYTOJAS			1705025_01- P P- SA_B - 05 / 5 / 15

LIETUVOS RESPUBLIKA UAB "Danės projektai" KLAIPĖDA

© Kopijavimas, dauginimas bei naudojimas be sutikimo draudžiamas