

SODINAMŲ AUGALŲ ASORTIMENTAS

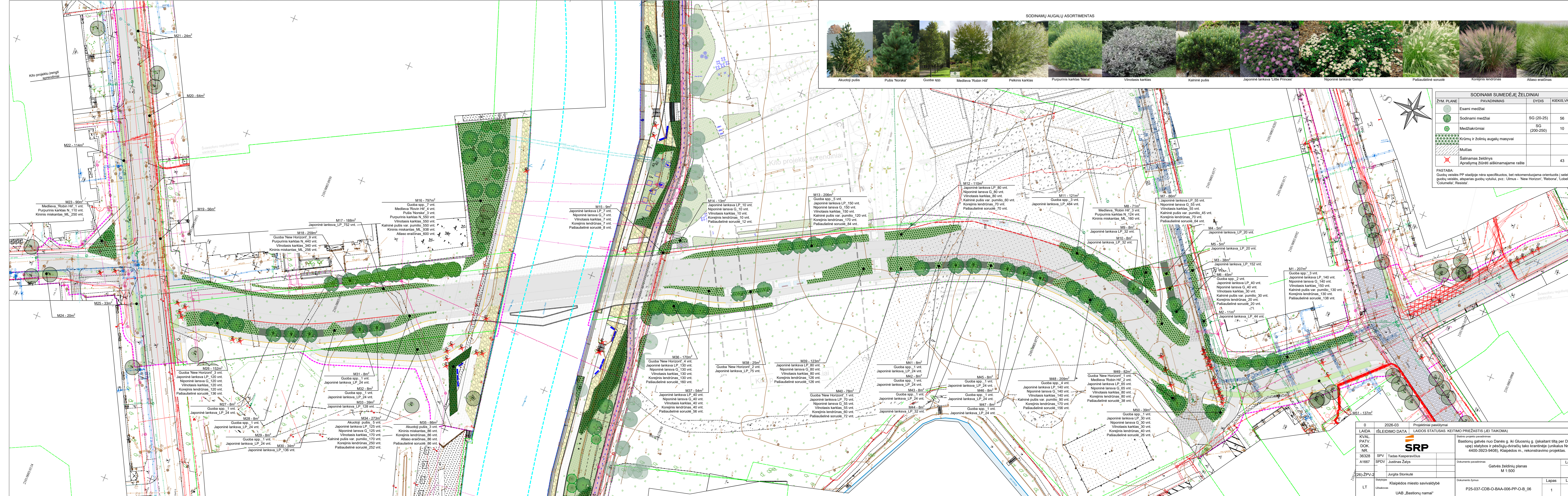

Akuotoji pušis, Pušis 'Norska', Guoba spp., Medieiva 'Robin Hill', Peikinis karklas, Purpurinis karklas 'Nana', Vinotasis karklas, Kalninė pušis, Japoninė lanksva 'Little Princess', Niponinė lanksva 'Golepir', Pašaušėlinė soruolė, Korejinis lenđrūnas, Atlaso eračinas



SODINAMI SUMEDĖJĘ ŽELDINIAI			
ŽYM. PLANE	PAVADINIMAS	DYDIS	KIEKIS,VNT.
●	Esami medžiai		
●	Sodinami medžiai	SG (20-25)	56
●	Medžiakrūmiai	SG (200-250)	10
▨	Krūmų ir žolinių augalų masyvai		
▨	Mulčas		
✗	Šalinamas želdinys		43
✗	Aprašymą žiūrėti aiškinamajame rašte		

PASTABA:
Guobų veisles PP stadijoje nėra specifikuotas, bet rekomenduojama orientuotis į selekcinę guobų veisles, atsparias guobų vėlyliui, pvz.: Ulmus - 'New Horizon', 'Rebona', 'Lobel', 'Columella', 'Resista'.

0	2026-03	Projektiniai pasiūlymai
LAI DA	ISLEIDIMO DATA	LAI DOS STATUSAS, KEITIMO PRIEŽASTIS (JEI TAIKOMA)
KVAL. PATV. DOK. NR.	Statybos projekto pavadinimas	
36328	SPV Tadas Kasperavičius	Bastionų gatvės nuo Danės g. iki Gluosnių g. (įskaitant tiltą per Danės upę) statybos ir pėsčiųjų-oviračių tako krantrėmę (unikalus Nr. 4400-3923-9408), Klaipėdos m., rekonstravimo projektas.
A1667	SPDV Justinas Zylis	
26)-ŽPV-2	Jurgita Stonkutė	Dokumento pavadinimas
LT	Užsakovas	Gatvės želdinių planas
	Klaipėdos miesto savivaldybė	M 1:500
	UAB „Bastionų namai“	Lapas
		Lapų
		1
		1

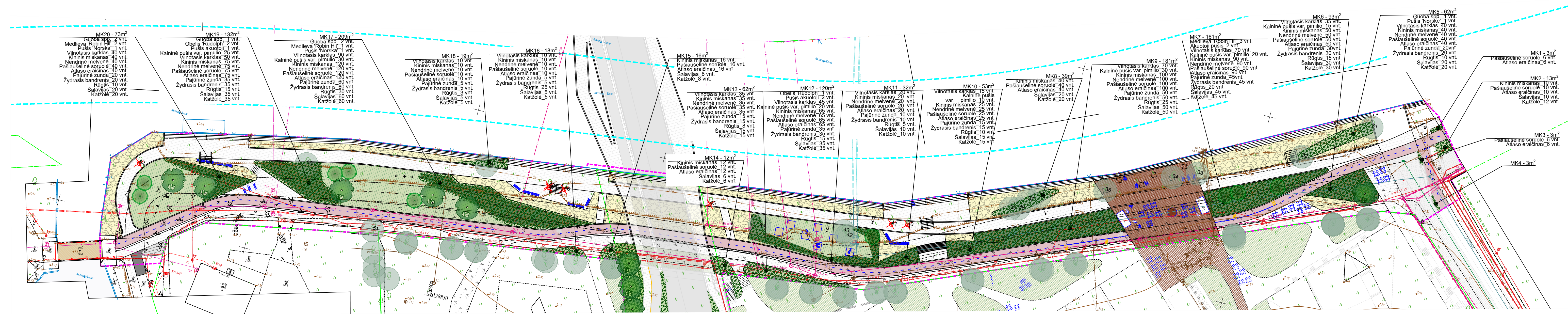

SODINAMŲ AUGALŲ ASORTIMENTAS

SODINAMI SUMEDĖJĘ ŽELDINIAI			
ŽYM. PLANE	PAVADINIMAS	DYDIS	KIEKIS.VNT.
	Esami medžiai		
	Sodinami medžiai	SG (20-25)	6
	Medžiakrūmiai	SG (200-250)	9
	Krūmų ir žolinių augalų masyvai		
	Mulčas		
	Šalinamas želdinys Aprašymą žiūrėti aiškinamajame rašte		6

PASTABA:
Guobų veislės PP stadijoje nėra specifikuotos, bet rekomenduojama orientuotis į selekcines guobų veisles, atsparias guobų vtyliui, pvz.: Ulmus - 'New Horizon', 'Rebona', 'Lobel', 'Columella', 'Resista'.



Akuotoji pušis Pušis 'Norska' Guoba spp. Medlieva 'Robin Hill' Štuotelinė viksva Peikinis karklas Tankiadygis erkšėtis Obelis 'Rudolph' Nendrinė melvenė JS 'Mostenveid' Kininis miskanas Nendrinė melvenė 'Windspiel' Nendrinė melvenė 'Transparent' Purpurinis karklas 'Nana' Vlnotasis karklas Kaininė pušis Pajūrinė zunda Žydrasis bandrenis Šalavijas Katzolė Rūgtis 'Rosea'

0	2026-03	Projektiniai pasiūlymai	
LAIDA	IŠLEIDIMO DATA	LAIDOS STATUSAS. KEITIMO PRIEŽASTIS (JEI TAIKOMA)	
KVAL. PATV. DOK. NR.		Statinio projekto pavadinimas Bastionų gatvės nuo Danės g. iki Gluosnių g. (įskaitant tiltą per Danės upę) statybos ir pėsčiųjų-dviračių tako krantinėje (unikalus Nr. 4400-3923-9408), Klaipėdos m., rekonstravimo projektas.	
36328	SPV Tadas Kasperavičius		
A1667	SPDV Justinas Žalys		
26)-ŽPV-2	Jurgita Stonkutė	Dokumento pavadinimas Pelenyno krantinės želdinių planas M 1:500	Laida 0
LT	Statybos Užsakovas Klaipėdos miesto savivaldybė UAB „Bastionų namai“	Dokumento žymuo P25-037-CDB-O-BAA-007-PP-O-B_07	Lapas Lapų 1 1

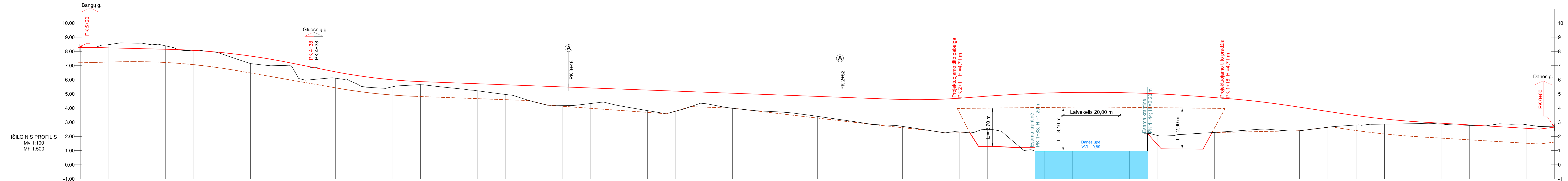

DARBŲ ŽYMĖ, m	
	0,00 -0,23 -0,38 -0,25 -0,02 0,10 0,63 0,35 0,88 0,45 0,72 0,50 0,21 0,38 0,50 0,69 1,13 1,31 1,10 1,18 1,45 1,42 0,80 1,06 1,18 1,22 1,41 1,82 1,84 1,90 2,20 2,38 2,35 3,49 2,94 2,73 2,46 2,16 1,87 1,66 1,12 0,66 0,36 0,16 0,06 0,03 -0,18 -0,26 -0,67
ESAMO PAVIRŠIAUS ALTITUDĖS, m	
	8,29 8,25 8,20 8,15 8,07 7,91 7,67 7,35 6,95 6,56 6,23 6,00 5,87 5,79 5,72 5,64 5,57 5,50 5,42 5,35 5,27 5,20 5,12 5,05 4,97 4,90 4,82 4,75 4,67 4,60 4,60 4,69 4,64 4,97 5,06 5,10 5,11 5,07 5,00 4,89 4,74 4,58 4,35 4,06 3,76 3,47 3,23 3,05 2,93 2,81 2,69 2,57 2,72
ALITUDĖS, m	
	8,29 8,25 8,20 8,15 8,07 7,91 7,67 7,35 6,95 6,56 6,23 6,00 5,87 5,79 5,72 5,64 5,57 5,50 5,42 5,35 5,27 5,20 5,12 5,05 4,97 4,90 4,82 4,75 4,67 4,60 4,60 4,69 4,64 4,97 5,06 5,10 5,11 5,07 5,00 4,89 4,74 4,58 4,35 4,06 3,76 3,47 3,23 3,05 2,93 2,81 2,69 2,57 2,86
VERTIKALIOS TIESĖS IR KREIVĖS	
	0,2% L=5,6 m 0,5% L=27,2 m R=1201 m, L=42,01 m; KP Pk 4+46, H 7,19 m; AKT Pk 4+88, H 8,14 m; KG Pk 4+88, H 8,14 m 4,0% L=14,0 m R=1000 m, L=32,52 m; KP Pk 4+00 m, H 5,86 m; AKT Pk 777 m, H 777 m; KG Pk 4+32 m, H 6,64 m 0,7% L=186,4 m R=1100 m, L=24,71 m; KP Pk 2+08 m, H 4,72 m; AKT Pk 777 m, H 777 m; KG Pk 2+33 m, H 4,62 m -1,5% L=7,5 m R=2500 m, L=75,00 m; KP Pk 1+26, H 4,83 m; AKT Pk 1+63, H 5,11 m; KG Pk 2+01, H 4,83 m 1,5% L=9,4 m R=1500 m, L=22,52 m; KP Pk 0+94, H 4,18 m; AKT Pk 1+16, H 4,69 m; KG Pk 1+16, H 4,69 m 3,0% L=20,0 m R=1500 m, L=27,03 m; KP Pk 0+47 m, H 3,01 m; AKT Pk 777 m, H 777 m; KG Pk 0+74 m, H 3,58 m 1,2% L=41,6 m -2,5% L=5,9 m
HORIZONTALIOS TIESĖS IR KREIVĖS	
	L=37,49 m R=80 m L=18,4 m L=0,95 m R=50 m L=47,6 m L=2,84 m R=95 m L=91,7 m L=247,46 m R=120 m L=42,4 m L=31,74 m
PIKETAI	
	5+20 5+10 5+00 4+90 4+80 4+70 4+60 4+50 4+40 4+30 4+20 4+10 4+00 3+90 3+80 3+70 3+60 3+50 3+40 3+30 3+20 3+10 3+00 2+90 2+80 2+70 2+60 2+50 2+40 2+30 2+20 2+10 2+00 1+90 1+80 1+70 1+60 1+50 1+40 1+30 1+20 1+10 1+00 0+90 0+80 0+70 0+60 0+50 0+40 0+30 0+20 0+10

- ### SUTARTINIAI ŽYMĖJIMAI
- Esamas žemės paviršius;
 - Projektuojamas gatvės/takų paviršius;
 - Vidutinis vandens lygis Danės upėje navigaciniu laikotarpiu.
 - Projektuojamos gatvės / tilto konstrukcijos apačia
- Projektuojama sankryža į kairę;
 - Projektuojama keturšalė sankryža ;
 - Projektuojama nuvažą į dešinę;
 - Projektuojama autobusų stotelė

0	2026-03	Projektiniai pasiūlymai
LAIDA	IŠLEIDIMO DATA	LAIDOS STATUSAS. KEITIMO PRIEŽASTIS (JEI TAIKOMA)
KVAL. PATV. DOK. NR.		Statinio projekto pavadinimas Bastionų gatvės nuo Danės g. iki Bangų g. (įskaitant tiltą per Danės upę) statybos ir pėsčiųjų-dviračių tako kranstinėje (unikalus Nr. 4400-3923-9408), Klaipėdos m., rekonstravimo projektas.
36328		SPV Tadas Kasparavičius
A1667	SPDV Justinas Žalys	Dokumento pavadinimas Gatvės išilginis profilis Mh 1:500 Mv 1:100
		Laida 0
LT	Statytojas Užsakovas Klaipėdos miesto savivaldybė UAB „Bastionų namai“	Dokumento žymuo P25-037-CDB-O-BAA-008-PP-O-B_08
		Lapas 1
		Lapų 1

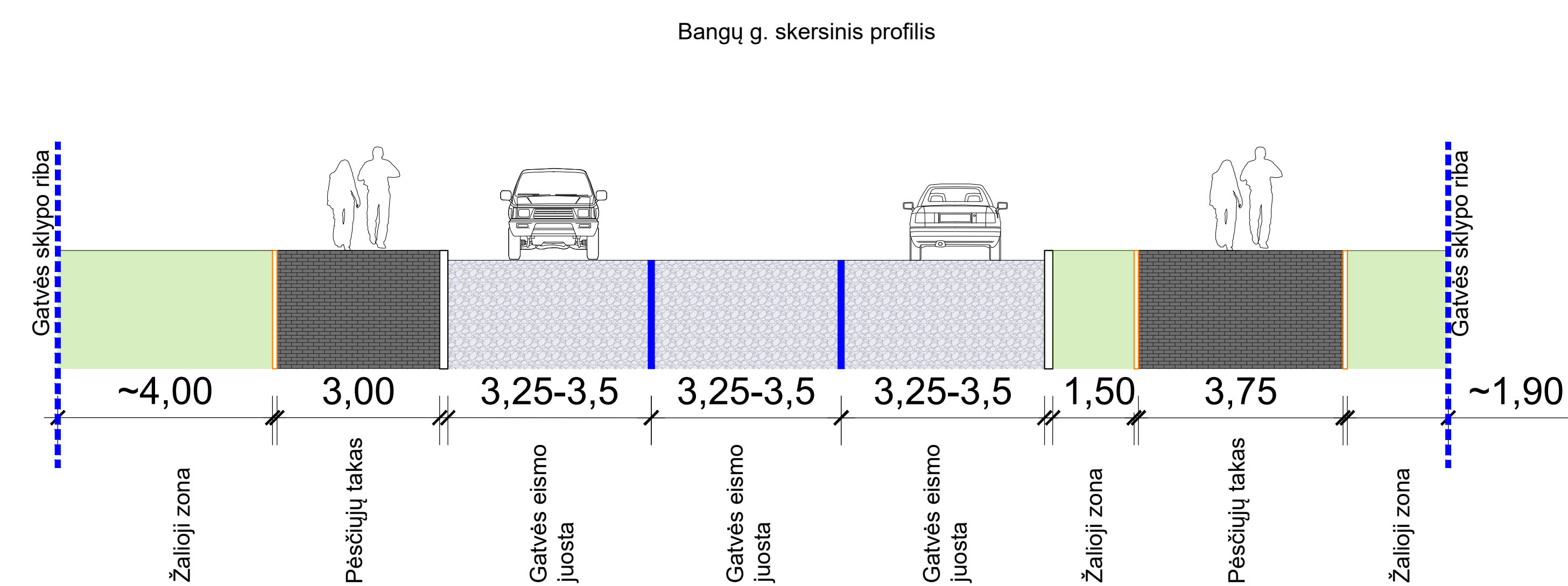
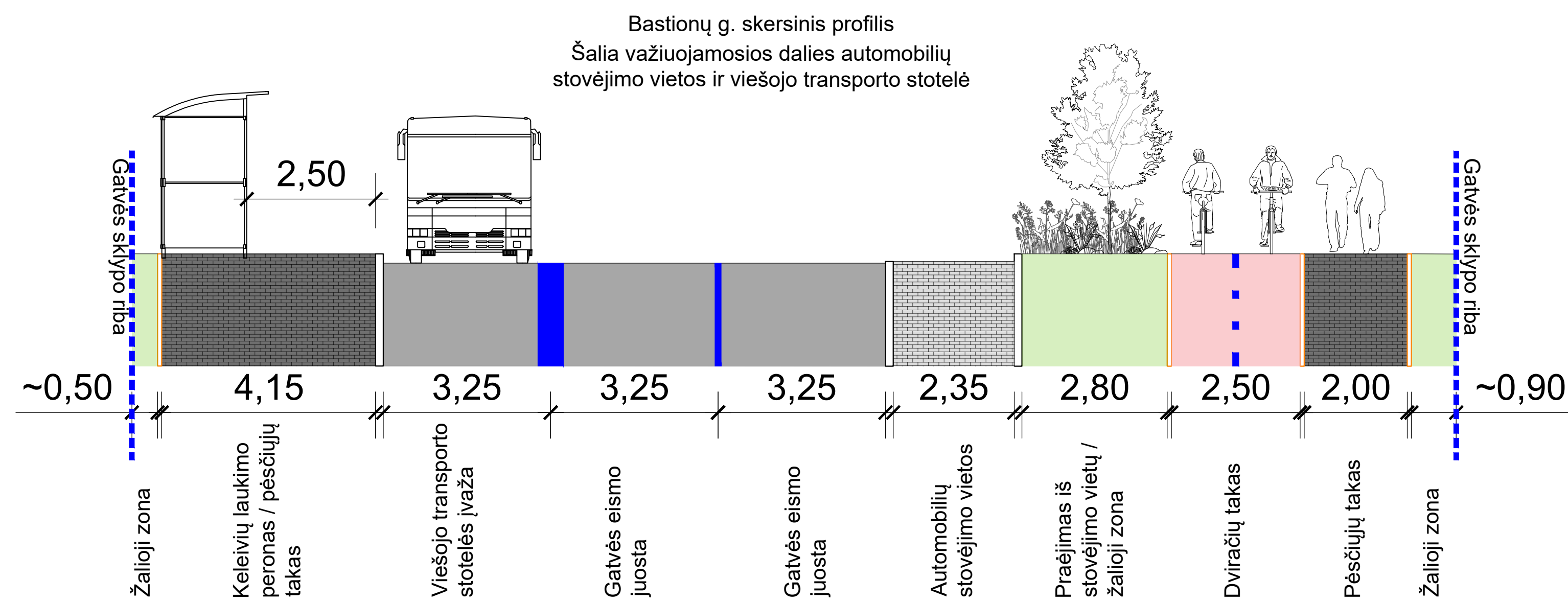
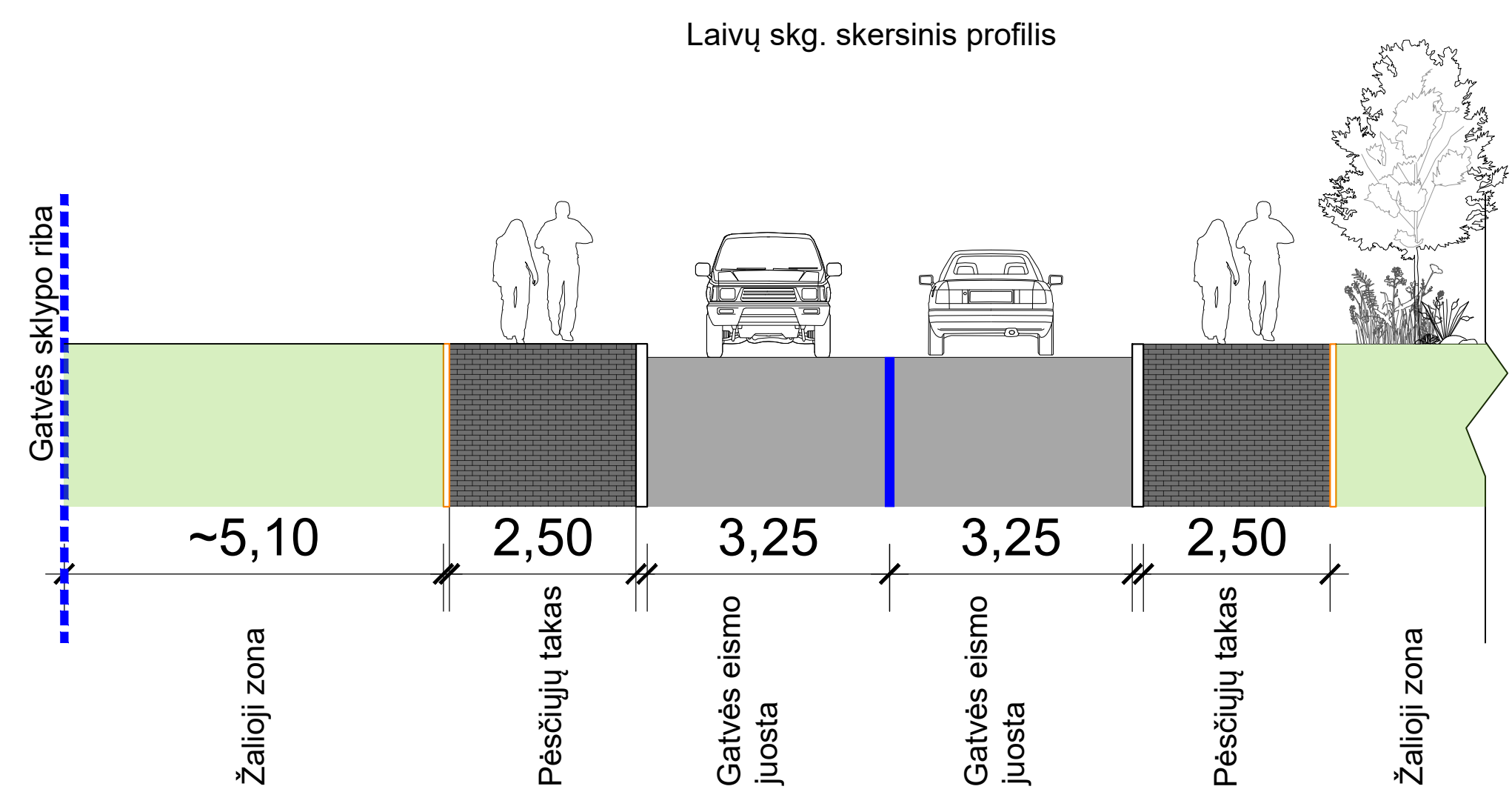
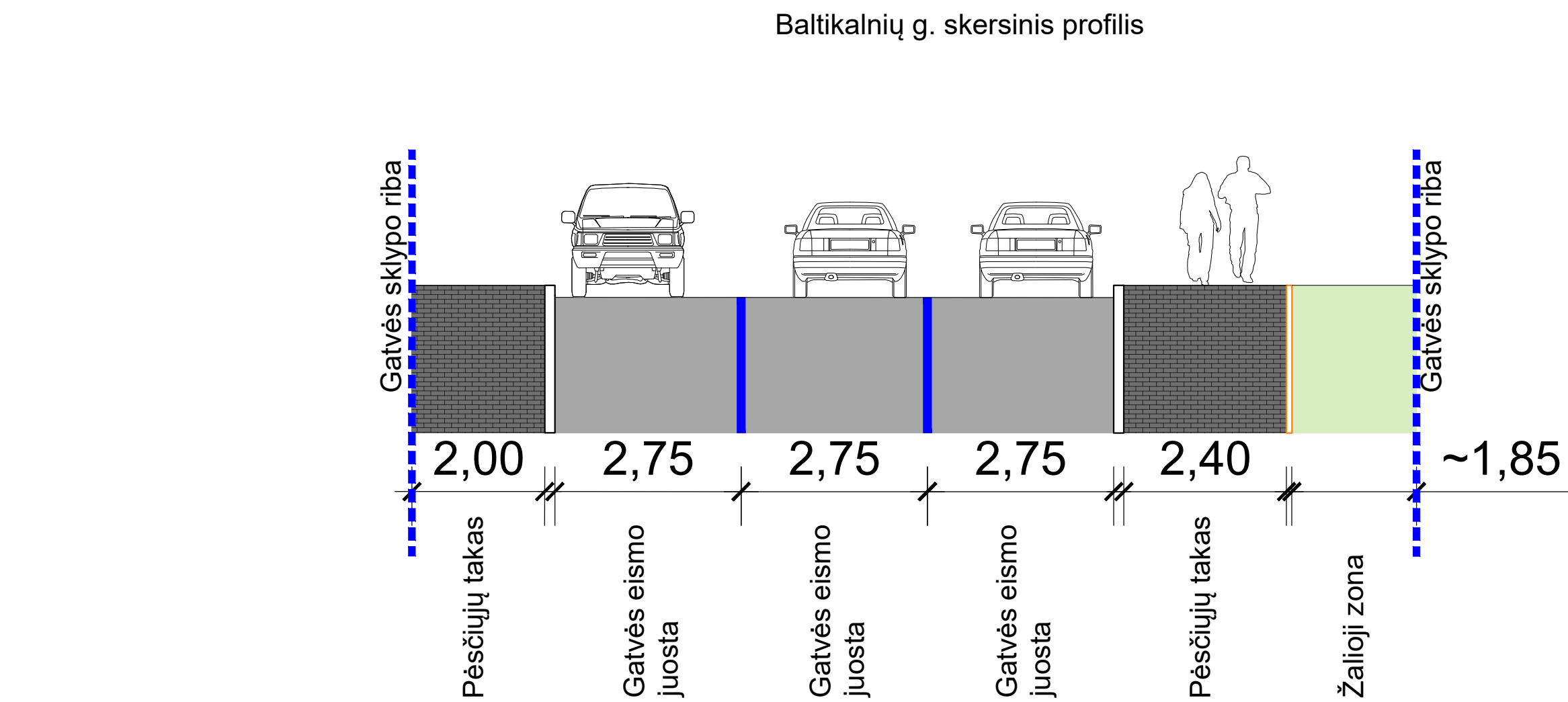
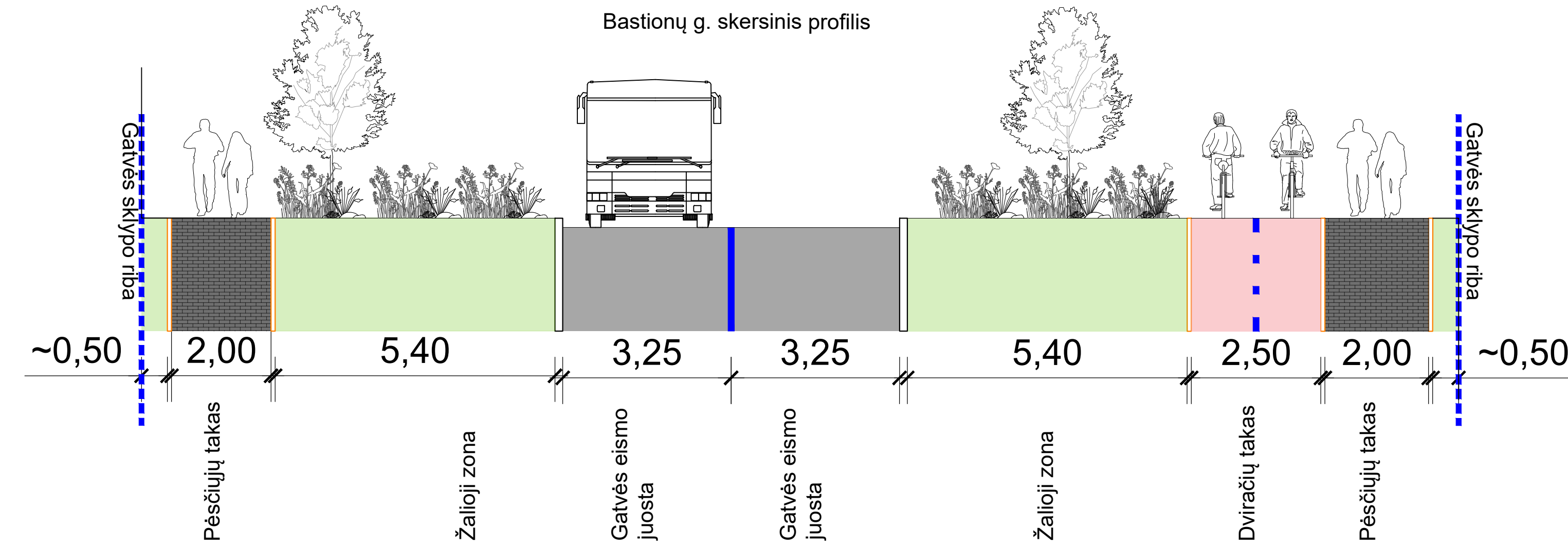
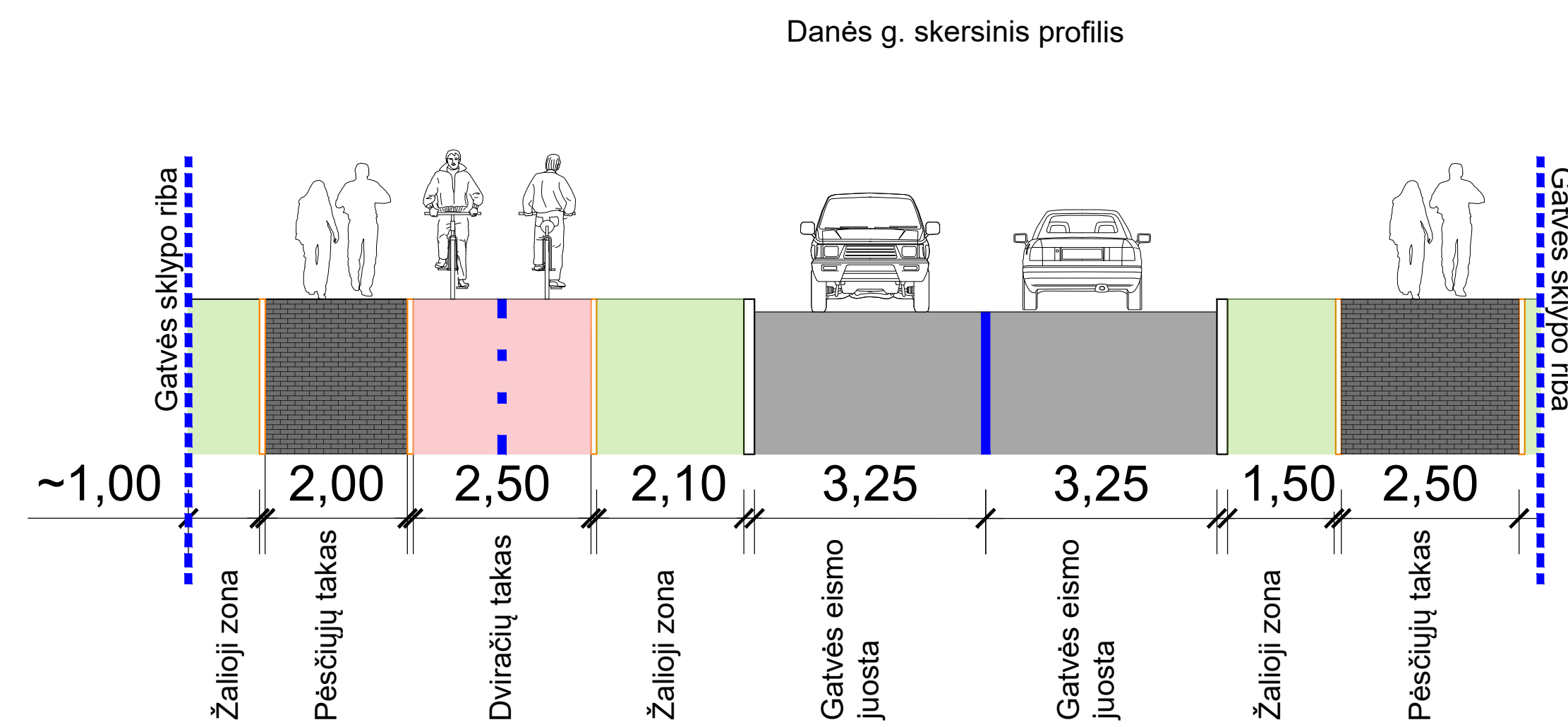

0	2026-03	Projektiniai pasiūlymai		
LAIDA	IŠLEIDIMO DATA	LAIDOS STATUSAS, KEITIMO PRIEŽASTIS (JEI TAIKOMA)		
KVAL. PATV. DOK. NR.	 Statinio projekto paravardimas Bastionų gatvės nuo Danės g. iki Bangų g. (įskaitant tiltą per Danės upę) statybos ir pėsčiųjų-dviriačių tako krantinėje (unikalus Nr. 4400-3923-9408), Klaipėdos m., rekonstravimo projektas.			
36328	SPV Tadas Kasperavičius	Dokumento pavadinimas Gatvės skersiniai pjūviai M 1:50		
A1667	SPDV Justinas Žalys			
LT	Statybos Užsakovas Klaipėdos miesto savivaldybė UAB „Bastionų namai“	Dokumento žymus P25-037-CDB-O-BAA-009-PP-O-B_09	Lapas 1	Lapų 1

PRINCIPINĖ TILTO IDĖJA - BASTIONO FORMOS INTERPRETACIJA



KLAIPĖDOS MIESTĄ KADAISE IŠ RYTINĖS IR PIETINĖS PUSĖS JUOSĖ GYNYBINIS BASTIONŲ KOMPLEKSAS. BASTIONAMS BŪDINGA CHARAKTERINGA LAUŽYTA TRIKAMPĖ FORMA. PROJEKTUOJAMO TILTO VIDURINĖJE DALYJE DANĖS UPĖS TĖKMĖS KRYPTIMI NUMATYTI IŠPLATĖJIMAI, ATKARTOJANTYS BASTIONAMS BŪDINGAS FORMAS. TILTAS TAMPA ŠIUOLAIKINIŲ BUVUSIO GYNYBINIO BASTIONŲ KOMPLEKSO TĖSINIŲ, SUJUNGANČIŲ MIESTĄ, KURIS SENIAU SIEKIANČIŲ APSIGINTI NUO PRIEŠŲ BUVO APRIBOTAS FOSA, UPE IR JŪRA.

formatas A3

0	2026-03	PROJEKTINIAI PASIŪLYMAI				
LAIDA	IŠLEIDIMO DATA	LAIDOS STATUSAS. KEITIMO PRIEŽASTIS (JEI TAIKOMA)				
KVAL. PATV. DOK. NR.	Projektuotojas		Statinio projekto pavadinimas			
			Bastionų gatvės nuo Danės g. iki Bangų g. (įskaitant tiltą per Danės upę) statybos ir pėsčiųjų-dviračių tako krantinėje (unikalus nr. 4400-3923-9408), Klaipėdos m., rekonstravimo projektas			
			Dokumento pavadinimas			
36328	SPV	Tadas Kasperavičius	Principinė projektuojamo tilto idėja			
A1667	SPDV	Justinas Žalys				
A2323	Arch.	Andrius Mockaitis				
LT	Statytojas	Klaipėdos miesto savivaldybė		Dokumento žymuo	Lapas	Lapų
	Užsakovas	UAB „Bastionų namai“		P25-037-CDB-O-BAA-010-PP-O-B_10	1	1

MENINĖ TILTO IDĖJA - ORIGAMI

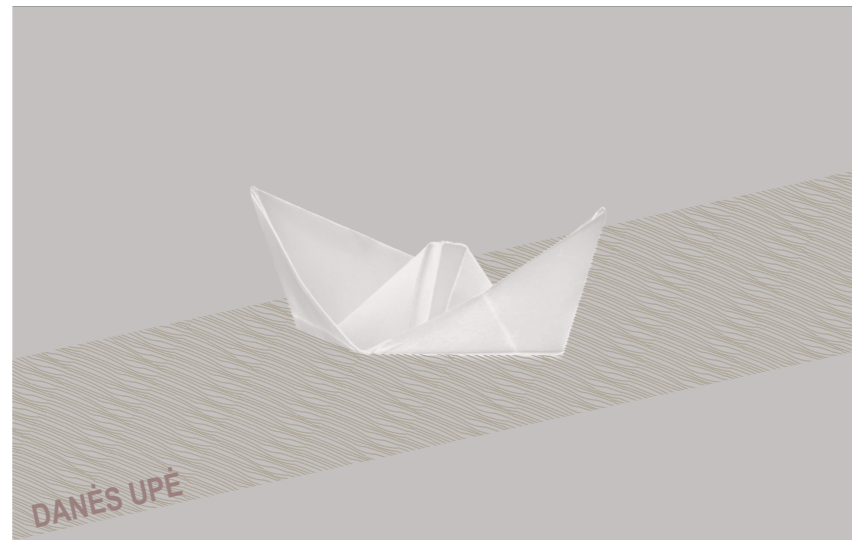

PLANINĖ IR FASADŲ IDĖJA PARENGTA POPIERIAUS LANKSTYMO MENO – **ORIGAMI** – PRINCIPAIS. JŪROS MIESTO TILTO ATSPIRTIES TAŠKU PASIRINKTAS POPIERINIO LAIVELIO MODELIS.

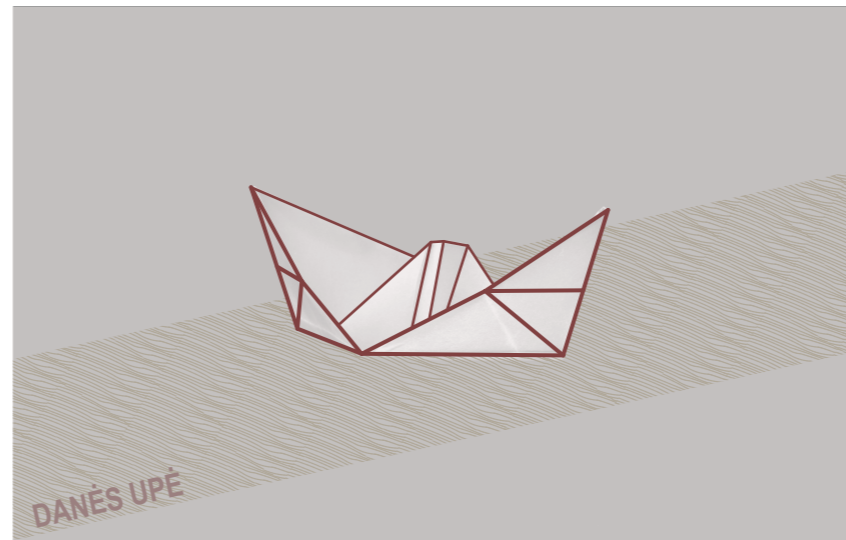

PROJEKTUOJAMO TILTO PLANINĖ IR FASADINĖ IŠRAIŠKA PRIMENA POPIERINIO LAIVELIO GEOMETRIJĄ. RAKTU PASIRENAKAMAS MODELyje SUTINKAMA TRIKAMPĖ GEOMETRIJA.

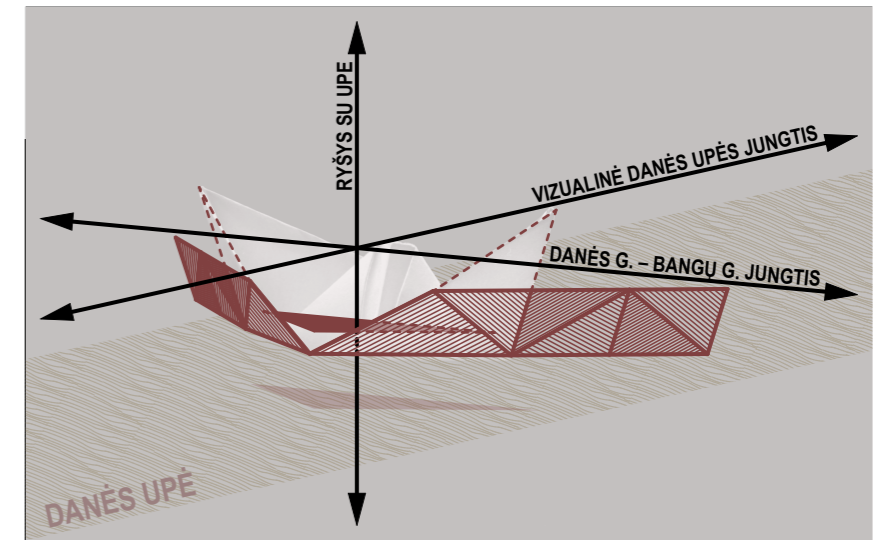

TILTAS JUNGIA DANĖS UPĖS KRANTUS. ATVIRA VIDURINĖ TILTO DALIS REAGUOJA Į UPĖS TĖKMĘ. FASADO SEGMENTUOSE IŠDĖSTOMOS LAMELĖS KEIČIA KRYPTIS, STIPRINAMAS 3D EFEKTAS.

formatas A3

0	2026-03	PROJEKGINIAI PASIŪLYMAI		
LAIDA	IŠLEIDIMO DATA	LAIDOS STATUSAS. KEITIMO PRIEŽASTIS (JEI TAIKOMA)		
KVAL. PATV. DOK. NR.	Projektuotojas		Statinio projekto pavadinimas	
			Bastionų gatvės nuo Danės g. iki Bangų g. (įskaitant tiltą per Danės upę) statybos ir pėsčiųjų-dviračių tako krantinėje (unikalus nr. 4400-3923-9408), Klaipėdos m., rekonstravimo projektas	
36328	SPV	Tadas Kasperavičius		
A1667	SPDV	Justinas Žalys	Dokumento pavadinimas	
A2323	Arch.	Andrius Mockaitis	Meninė projektuojamo tilto idėja	
			Laida	
			0	
LT	Statytojas	Klaipėdos miesto savivaldybė		Dokumento žymuo
	Užsakovas	UAB „Bastionų namai“		P25-037-CDB-O-BAA-011-PP-O-B_11
			Lapas	Lapų
			1	1

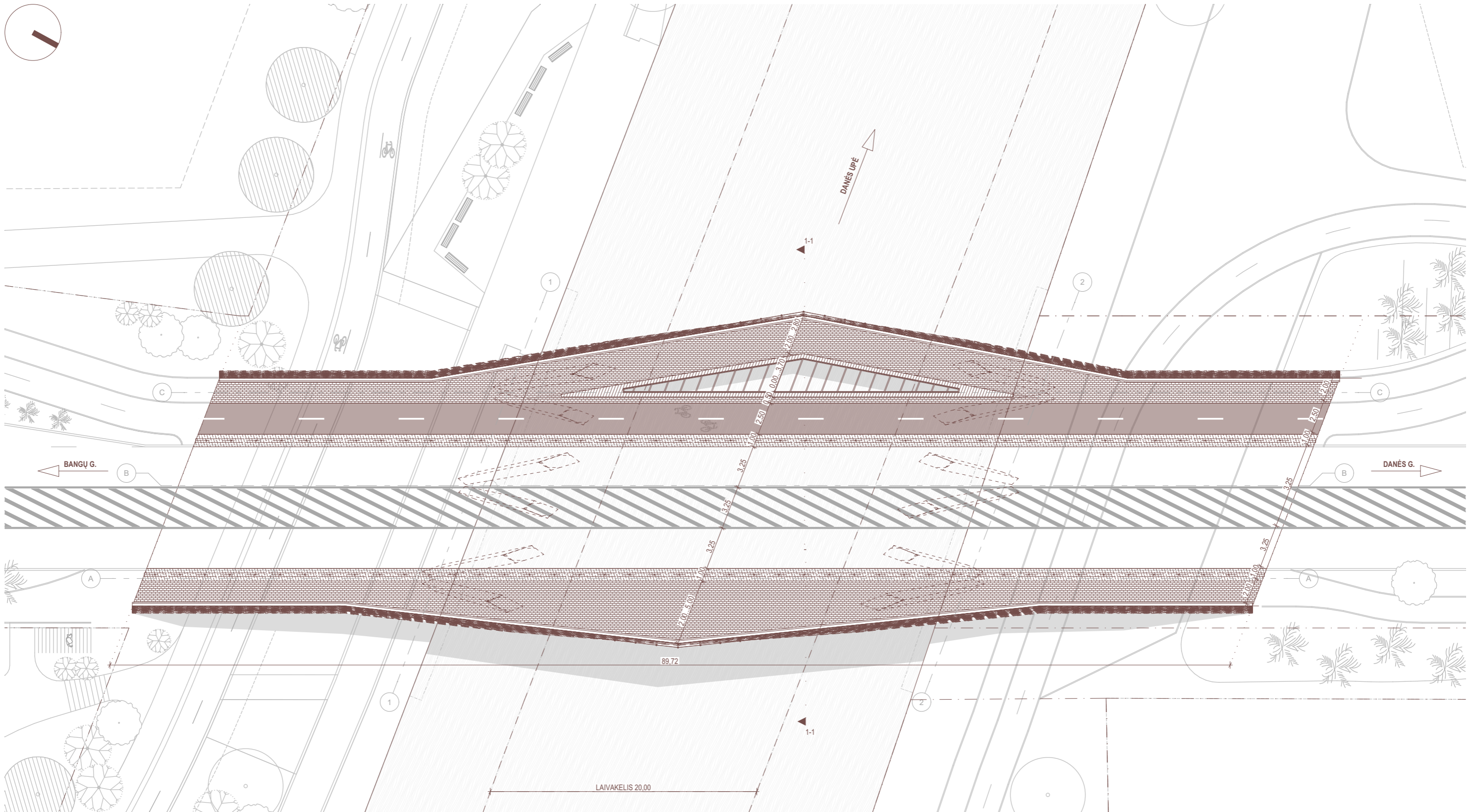

Sutartiniai žymėjimai

	Sklypų ribos
	Projektuojamo tilto atramų projekcija

Sutartiniai dangų žymėjimai



	Projektuojama betoninių trinkelų danga
	Projektuojama asfalto danga (dviračių takas)
	Projektuojama betono danga
	Projektuojama medžio lentų danga (klombos sėdimoji dalis)
	Projektuojama asfalto danga (važiuojamoji dalis)

formatas A3

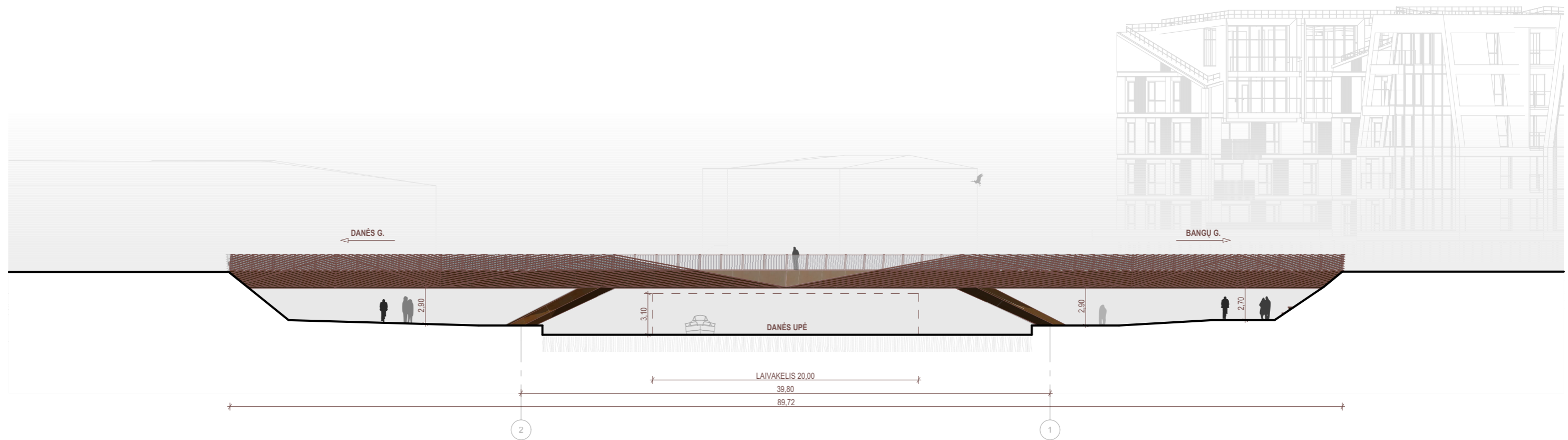
0	2026-03	PROJEKTINIAI PASIŪLYMAI		
LAIDA	IŠLEIDIMO DATA	LAIDOS STATUSAS. KEITIMO PRIEŽASTIS (JEI TAIKOMA)		
KVAL. PATV. DOK. NR.	Projektuotojas			Statinio projekto pavadinimas
	36328 SPV Tadas Kasperavičius			Bastionų gatvės nuo Danės g. iki Bangų g. (įskaitant tiltą per Danės upę) statybos ir pėsčiųjų-dviračių tako krantinėje (unikalus nr. 4400-3923-9408), Klaipėdos m., rekonstravimo projektas
A1667 SPDV Justinas Žalys	Arch. Andrius Mockaitis	Dokumento pavadinimas		Laida
A2323			Projektuojamo tilto ir jo prieigų planas M1:300	0
LT	Statytojas	Klaipėdos miesto savivaldybė		Dokumento žymuo
	Užsakovas	UAB „Bastionų namai“		P25-037-CDB-O-BAA-012-PP-O-B_12
			Lapas	Lapų
			1	1



formatas A3

Sutartiniai dangų žymėjimai	
	Cor-Ten plieno apdaila arba dažymas Cor-Ten imitacija
	Jakob tipo tinklas turėklams
	Nerūdijančio plieno turėklų statramsčiai

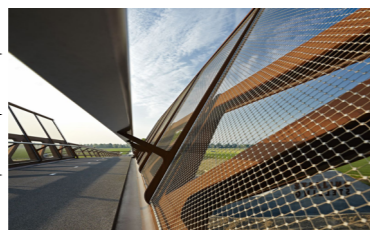

Jakob tipo tinklas ir Cor-Ten plienas

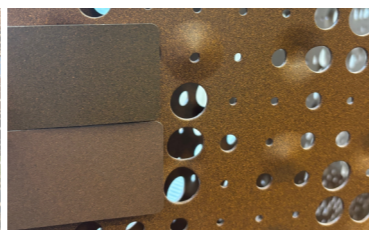

Dažymas Cor-Ten imitacija



Nerūdijančio plieno turėklų statramsčiai

0	2026-03	PROJEKTINIAI PASIŪLYMAI		
LAIDA	IŠLEIDIMO DATA	LAIDOS STATUSAS. KEITIMO PRIEŽASTIS (JEI TAIKOMA)		
KVAL. PATV. DOK. NR.	Projektuotojas			Statinio projekto pavadinimas Bastionų gatvės nuo Danės g. iki Bangų g. (įskaitant tiltą per Danės upę) statybos ir pėsčiųjų-dviračių tako krantinėje (unikalus nr. 4400-3923-9408), Klaipėdos m., rekonstravimo projektas
	36328			
	A1667	SPDV	Justinas Žalys	
A2323	Arch.	Andrius Mockaitis		Dokumento pavadinimas
				Fasadas t. a. 2-1 (vaizdas nuo senamiesčio) M 1:300
LT	Statytojas	Klaipėdos miesto savivaldybė		Dokumento žymuo
	Užsakovas	UAB „Bastionų namai“		
				P25-037-CDB-O-BAA-013-PP-O-B_13
				Lapas
				1
				Lapų
				1

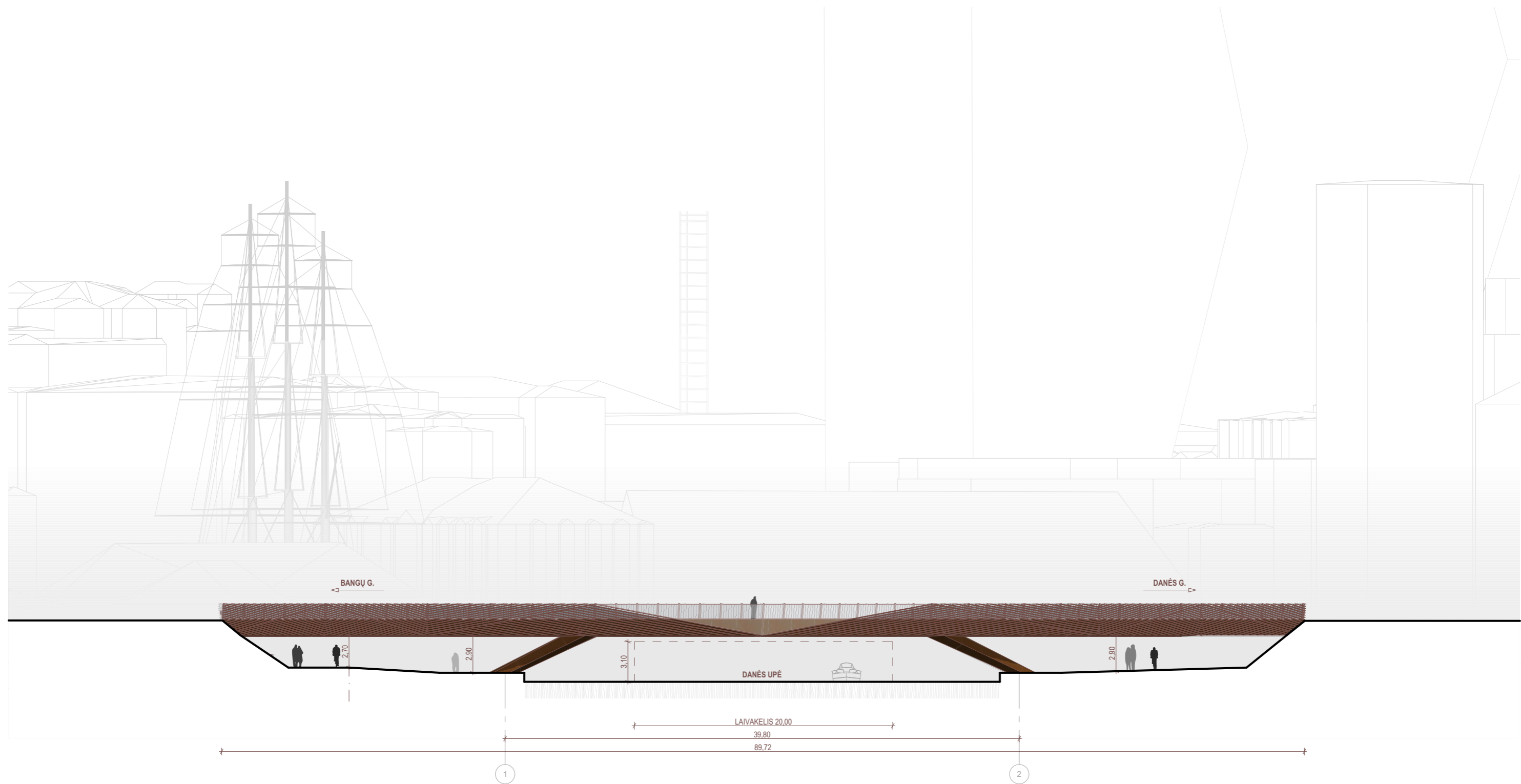

formatas A3

Sutartiniai dangų žymėjimai

	Cor-Ten plieno apdaila arba dažymas Cor-Ten imitacija
	Jakob tipo tinklas turėklams
	Nerūdijančio plieno turėklų statramsčiai

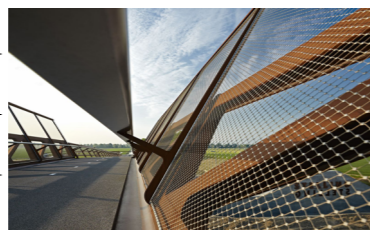

Jakob tipo tinklas ir Cor-Ten plienas

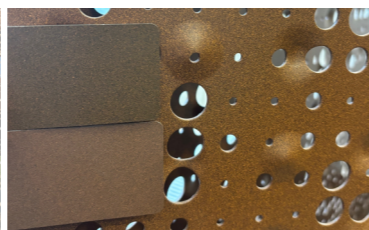

Dažymas Cor-Ten imitacija



Nerūdijančio plieno turėklų statramsčiai

0	2026-03	PROJEKTINIAI PASIŪLYMAI					
LAIDA	IŠLEIDIMO DATA	LAIDOS STATUSAS. KEITIMO PRIEŽASTIS (JEI TAIKOMA)					
KVAL. PATV. DOK. NR.	Projektuotojas			Statinio projekto pavadinimas			
	36328			SPV	Tadas Kasperavičius	Bastionų gatvės nuo Danės g. iki Bangų g. (įskaitant tiltą per Danės upę) statybos ir pėsčiųjų-dviračių tako krantinėje (unikalus nr. 4400-3923-9408), Klaipėdos m., rekonstravimo projektas	
	A1667			SPDV	Justinas Žalys		
A2323	Arch.	Andrius Mockaitis		Dokumento pavadinimas			
				Fasadas t. a. 1-2 (vaizdas į senamiestį) M 1:300			
LT	Statytojas	Klaipėdos miesto savivaldybė			Dokumento žymuo	Lapas	Lapų
	Užsakovas	UAB „Bastionų namai“			P25-037-CDB-O-BAA-014-PP-O-B_14	1	1