

SKLYPO PLANAS M 1:500

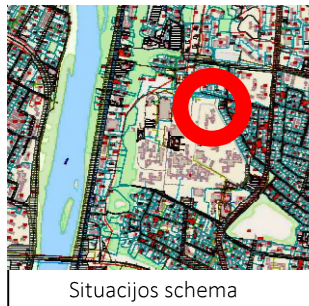

Situacijos schema

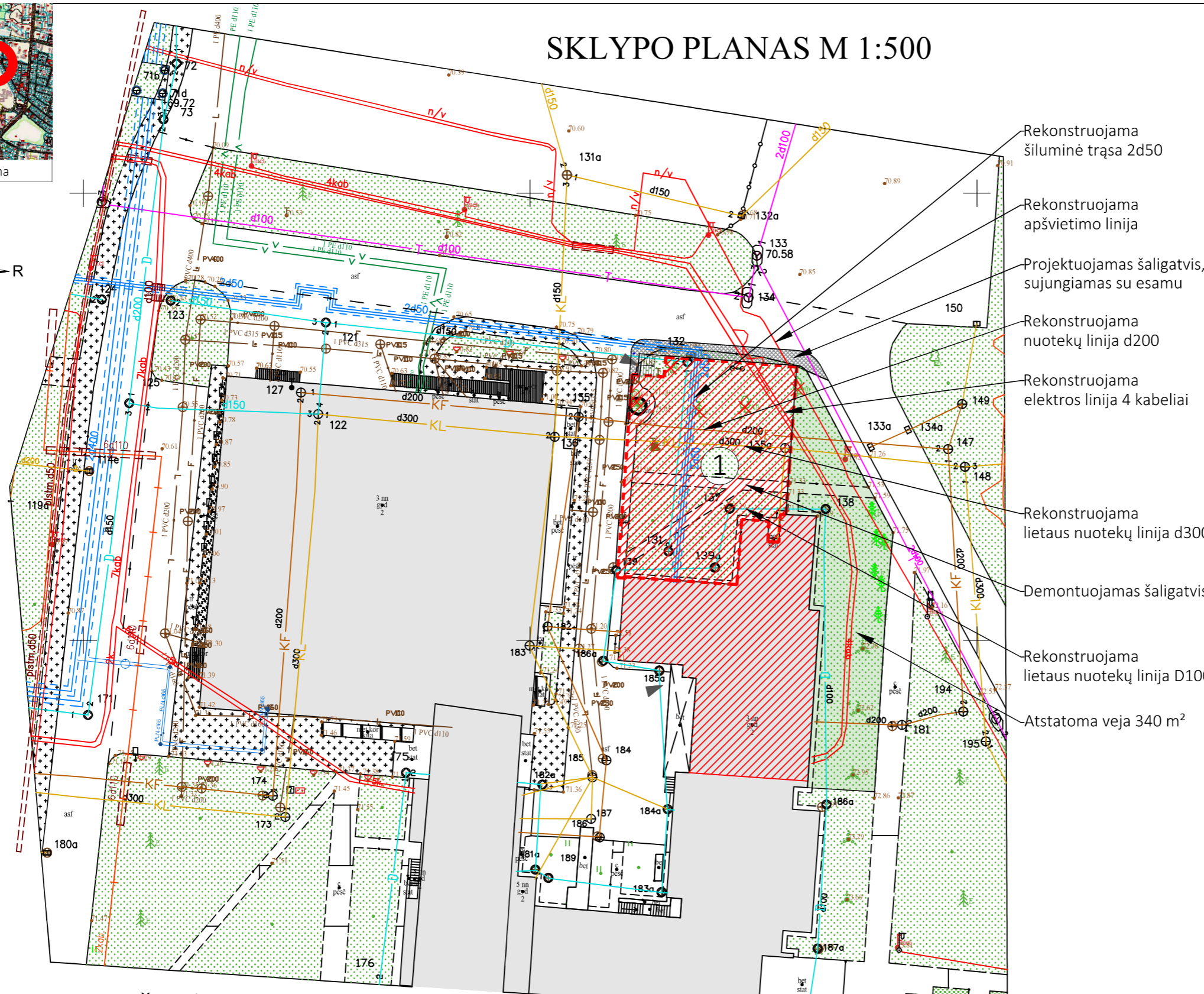
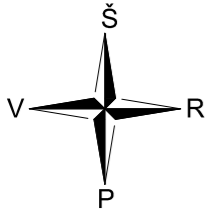

BENDRI TECHNINIAI - EKONOMINIAI RODIKLIAI		
Sklypo plotas	32,8621 ha	32,8621 ha
Užstatymo tankis	19%	20%
Užstatymo intensyvumas	53%	53%
Želdynai	0 m ²	340 m ²
Bendras užstatymo plotas	2531 m ²	2944 m ²

PASTATO TECHNINIAI - EKONOMINIAI RODIKLIAI		
GYDYMO PASKIRTIES PASTATAS		
Bendrasis plotas	8360,79 m ²	8668,79 m ²
Pagrindinis plotas	5273,30 m ²	5550,20 m ²
Pagalbinis plotas	3087,49 m ²	3118,59 m ²
Statybos tūris	36312 m ³	37862 m ³
Pastato aukštis	16,40 m	16,40 m
Pastato aukštingumas	4 A.	4 A.
Energinio naudingumo klasė	B	B
Pastato (patalpų) akustinio komforto sąlygų klasė	C	C
Statinio atsparumo ugniai laipsnis	II	II

SUTARTINIAI ŽYMĖJIMAI

- REKONSTRUOJAMAS GYDYMO PASKIRTIES PASTATAS "33D4p"
- PROJEKTUOJAMA NAUJA PASTATO DALIS
- ESAMI PASTATAI
- ĮĖJIMAS Į PROJEKTUOJAMĄ PASTATĄ
- KERTAMAS MEDIS

95050
6087250

LAIDA		2024.03.18 PROJEKTO PAVADINIMAS PASIŪLYMAI			
IŠLEIDIMO DATA		LAIIDOS STATUSAS, KEITIMO PRIEŽASTIS			
KVAL. PATV. DOK. Nr.	UAB ARCHIS		STATINIO PROJEKTO PAVADINIMAS Gydymo paskirties pastato "33D4p", Eivenių g. 2, Kaune, rekonstravimo projektas		
A 1812 PV	VILIUS URBONAS			STATINIO NUMERIS IR PAVADINIMAS; DOKUMENTO PAVADINIMAS	
A 1812 ARCH.	VILIUS URBONAS			SKLYPO PLANAS M 1:500	
	ARCH. RUGILĖ BANDZEVIČIŪTĖ			LAPAS LAPŲ	
LT	STATYTOJAS IR (ARBA) UŽSAKOVAS LSMU ligoninė Kauno klinikos		DOKUMENTO ŽYMUO 08122023-01-PP-SP-01		1 1

SUTARTINIAI ŽYMĖJIMAI	
	Esamas pastato korpusas
	Projektuojama nauja pastato dalis

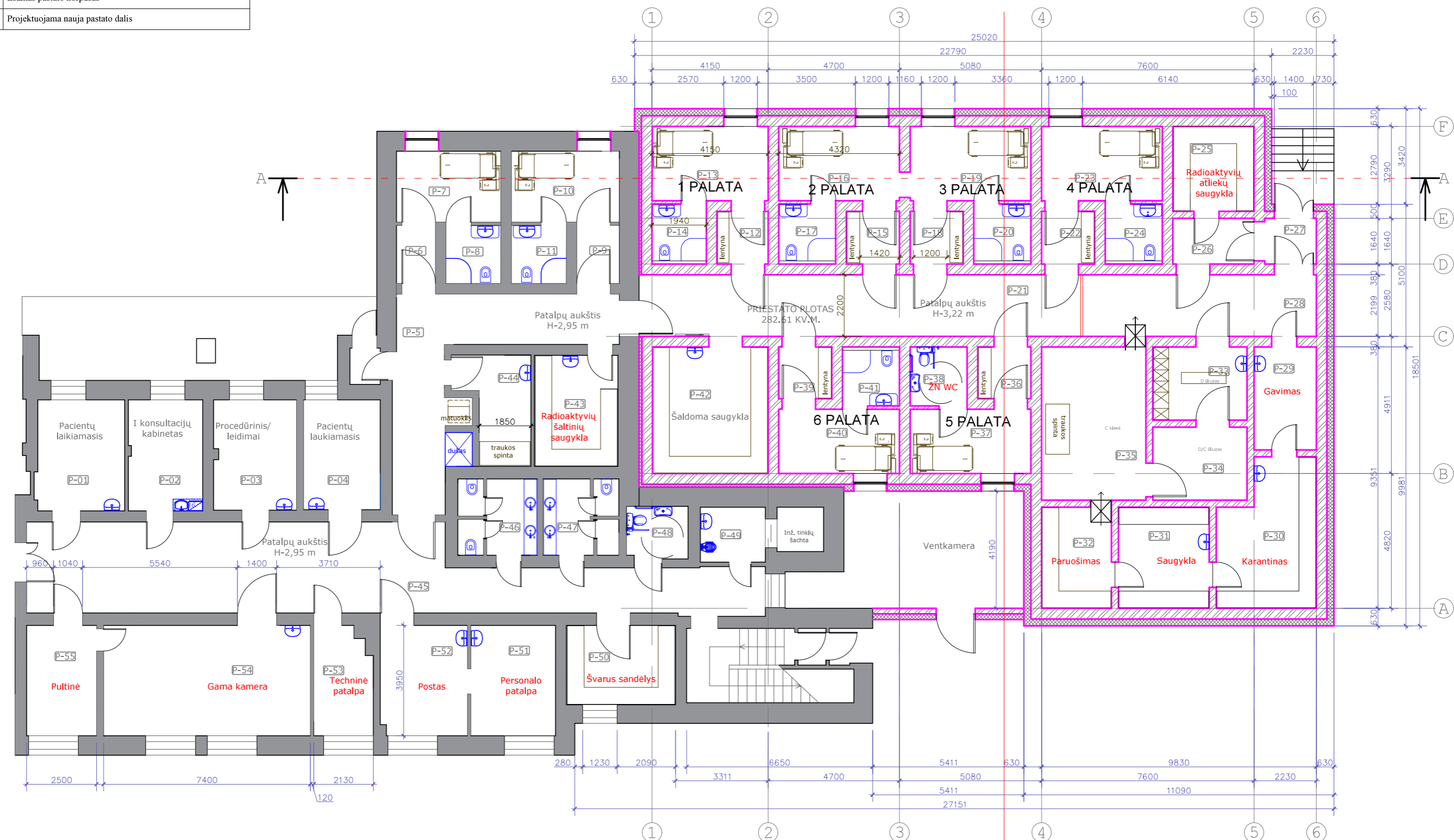

Patalpų ekspliciacija		
	Pavadinimas	Plotas kv.m.
1.	Pacientų laukiamasis	12.48
2.	I konsultacijų kabinetas	10.56
3.	Procedūrinis / leidimai	11.62
4.	Pacientų laukiamasis	10.80
5.	Koridorius	24.49
6.	Tambūras	3.15
7.	Palata	9.51
8.	San. mazgas	3.98
9.	Tambūras	3.50
10.	Palata	9.61
11.	San. mazgas	3.95
12.	Tambūras	3.47
13.	Palata	11.04
14.	San. mazgas	3.95

15.	Tambūras	3.59
16.	Palata	11.49
17.	San. mazgas	4.14
18.	Tambūras	3.59
19.	Palata	11.49
20.	San. mazgas	4.14
21.	Koridorius	34.89
22.	Tambūras	3.59
23.	Palata	11.49
24.	San. mazgas	4.14
25.	Radioaktyvių atliekų saugykla	8.82
26.	Sandėlys	4.76
27.	Tambūras	3.03
28.	Koridorius	18.54
29.	Gavimas	7.80
30.	Karantinas	16.98
31.	Saugykla	11.77

32.	Paruošimas	9.05
33.	Patalpa, (D šliuzas)	8.22
34.	Patalpa, (D/C šliuzas)	8.80
35.	Patalpa, (C klase)	19.76
36.	Tambūras	3.51
37.	Palata	9.94
38.	San. mazgas	4.31
39.	Tambūras	3.51
40.	Palata	9.94
41.	San. mazgas	4.06
42.	Šaldoma saugykla	18.80
43.	Radioaktyvių atliekų saugykla	11.52
44.	Traukos spinta	9.01
45.	Koridorius	69.16
46.	Sanmazgas	7.86
47.	Sanmazgas	7.86

48.	Sanmazgas	4.61
49.	Sanmazgas	4.68
50.	Švarus sandėlys	11.20
51.	Personalo patalpa	11.67
52.	Postas	12.27
53.	Techninė patalpa	8.39
54.	Gama kamera	29.23
55.	Pultinė	9.88
56.	Ventkamera	31.10
Prieštato plotas		282.61
Ekspliciacijos plotas		614.70

PIRMO AUKŠTO PLANAS M 1:100

0	2024.03.18	PROJEKTINIAI PASIŪLYMAI		
LAIDA	ISLEIDIMO DATA	LAIDOS STATUSAS, KEITIMO PRIEŽASTIS		
KVAL. PATV. DOK. Nr.	UAB ARCHIS		STATINIO PROJEKTO PAVADINIMAS Gydymo paskirties pastato "33D4p", Eivenių g. 2, Kaune, rkonstravimo projektas	
A 1812	PV	VILIUS URBONAS	STATINIO NUMERIS IR PAVADINIMAS, DOKUMENTO PAVADINIMAS	LAIDA
A 1812	ARCH.	VILIUS URBONAS	PIRMO AUKŠTO PLANAS M 1:100	0
	ARCH.	RUGILĖ BANDZEVIČIŪTĖ		
LT	STATYTOJAS IR (ARBA) UŽSAKOVAS LSMU ligoninė Kauno klinikos		DOKUMENTO ŽYMUO 08122023-01-PP-SA-01	LAPAS LAPŪ 1 1

SUTARTINIAI ŽYMĖJIMAI	
	Esamos konstrukcijos
	Ardomos konstrukcijos
	Projektuojamas silikatinių plytų mūras, pertvaros

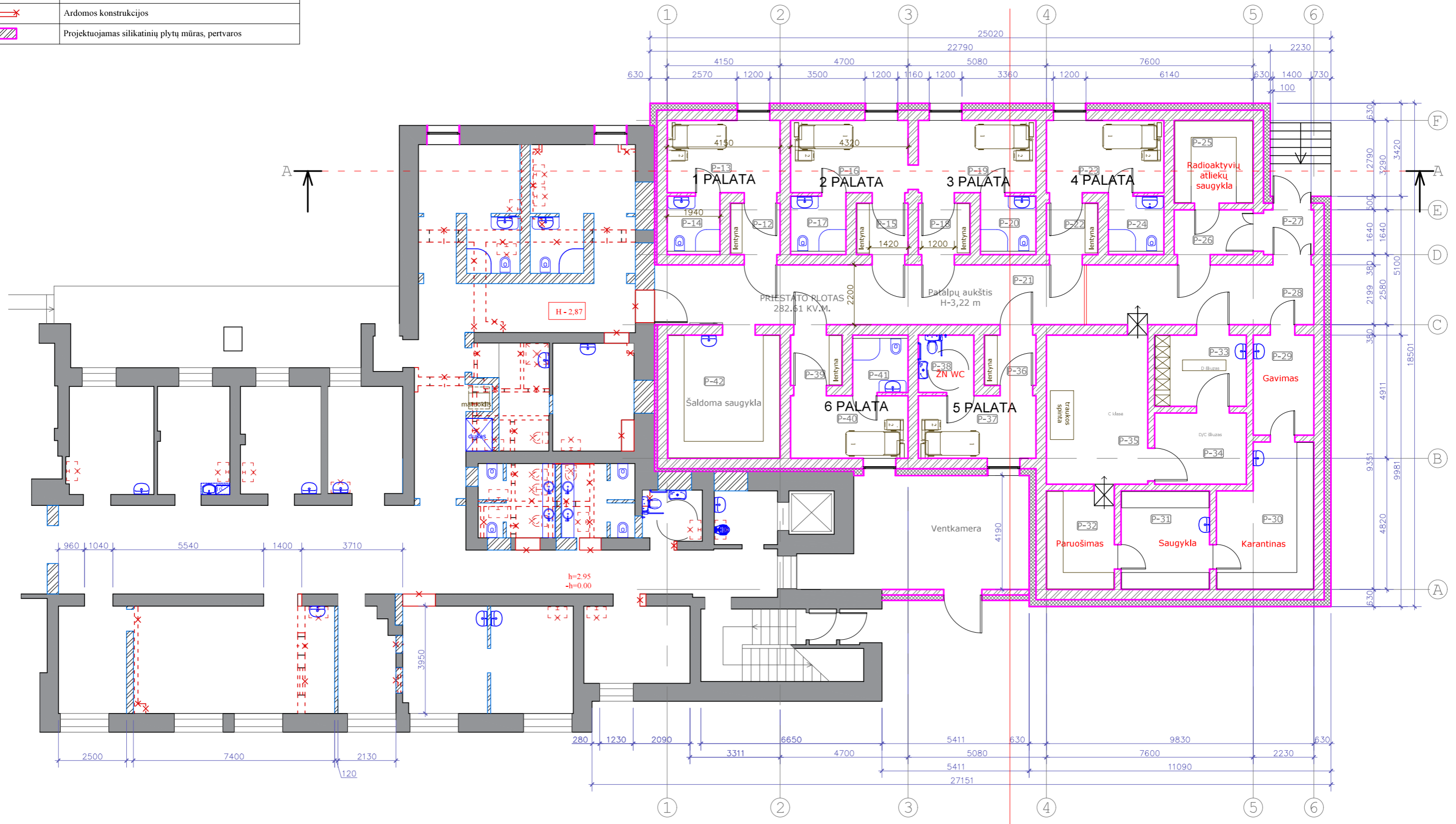

PIRMO AUKŠTO PLANAS M 1:100
Griovimo ir naujų konstrukcijų schema

Patalpų eksplikacija		
	Pavadinimas	Plotas kv.m.
1.	Pacientų laukiamasis	12,48
2.	I konsultacijų kabinetas	10,56
3.	Procedūrinis / leidimai	11,62
4.	Pacientų laukiamasis	10,80
5.	Koridorius	24,49
6.	Tambūras	3,15
7.	Palata	9,51
8.	San. mazgas	3,98
9.	Tambūras	3,50
10.	Palata	9,61
11.	San. mazgas	3,95
12.	Tambūras	3,47
13.	Palata	11,04
14.	San. mazgas	3,95

15.	Tambūras	3,59
16.	Palata	11,49
17.	San. mazgas	4,14
18.	Tambūras	3,59
19.	Palata	11,49
20.	San. mazgas	4,14
21.	Koridorius	34,89
22.	Tambūras	3,59
23.	Palata	11,49
24.	San. mazgas	4,14
25.	Radioaktyvių atliekų saugykla	8,82
26.	Sandėlys	4,76
27.	Tambūras	3,03
28.	Koridorius	18,54
29.	Gavimas	7,80
30.	Karantinas	16,98
31.	Saugykla	11,77

32.	Paruošimas	9,05
33.	Patalpa, (D šliuzas)	8,22
34.	Patalpa, (D/C šliuzas)	8,80
35.	Patalpa, (C klase)	19,76
36.	Tambūras	3,51
37.	Palata	9,94
38.	San. mazgas	4,31
39.	Tambūras	3,51
40.	Palata	9,94
41.	San. mazgas	4,06
42.	Šaldoma saugykla	18,80
43.	Radioaktyvių atliekų saugykla	11,52
44.	Traukos spinta	9,01
45.	Koridorius	69,16
46.	Sanmazgas	7,86
47.	Sanmazgas	7,86

48.	Sanmazgas	4,61
49.	Sanmazgas	4,68
50.	Švarus sandėlys	11,20
51.	Personalo patalpa	11,67
52.	Postas	12,27
53.	Techninė patalpa	8,39
54.	Gama kamera	29,23
55.	Pultinė	9,88
56.	Ventkamera	31,10
Priestato plotas		282,61
Eksplikacijos plotas		614,70

0	2024.03.18	PROJEKTINIAI PASIŪLYMAI		
LAIDA	IŠLEIDIMO DATA	LAIDOS STATUSAS, KEITIMO PRIEŽASTIS		
KVAL. PATV. DOK. Nr.	UAB ARCHIS		STATINIO PROJEKTO PAVADINIMAS Gydymo paskirties pastato "33D4p", Eivenių g. 2, Kaune, rkonstravimo projektas	
A 1812	PV	VILIUS URBONAS	STATINIO NUMERIS IR PAVADINIMAS, DOKUMENTO PAVADINIMAS	LAIDA
A 1812	ARCH.	VILIUS URBONAS	PIRMO AUKŠTO PLANAS M 1:100	0
	ARCH.	RUGILĖ BANDZEVIČIŪTĖ	Griovimo ir naujų konstrukcijų schema	
LT	STATYTOJAS IR (ARBA) UŽSAKOVAS LSMU Igoninė Kauno klinikos		DOKUMENTO ŽYMUO 08122023-01-PP-SA-02	LAPAS LAPU 1 1

SUTARTINIAI ŽYMĖJIMAI	
	Esamos konstrukcijos
	Ardomos konstrukcijos
	Projektuojamas silikatinių plytų mūras, pertvaros

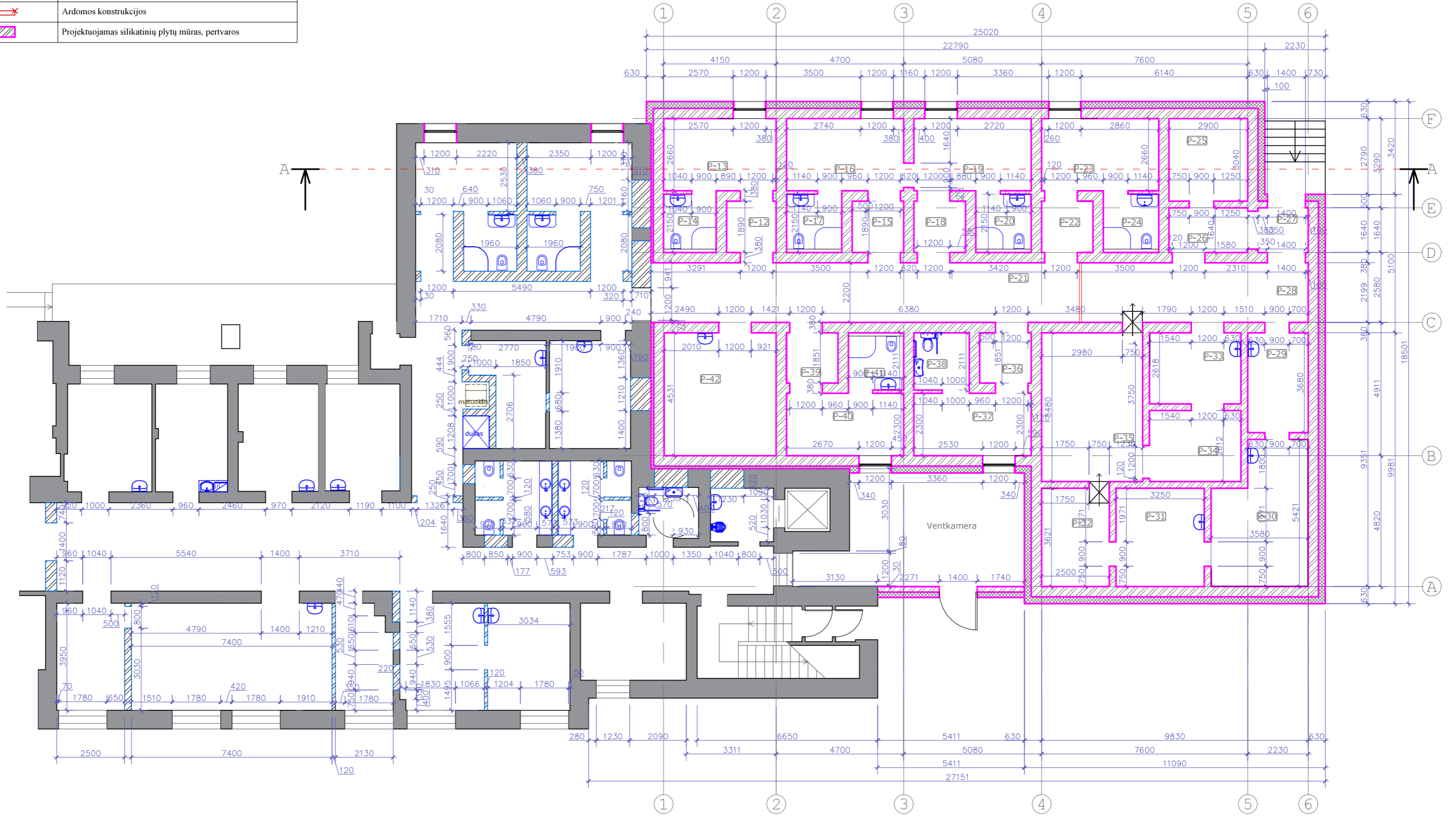

Patalpų eksplikacija		
	Pavadinimas	Plotas kv.m.
1.	Pacientų laukiamasis	12,48
2.	I konsultacijų kabinetą	10,56
3.	Procedūrinis / leidimai	11,62
4.	Pacientų laukiamasis	10,80
5.	Koridorius	24,49
6.	Tambūras	3,15
7.	Palata	9,51
8.	San. mazgas	3,98
9.	Tambūras	3,50
10.	Palata	9,61
11.	San. mazgas	3,95
12.	Tambūras	3,47
13.	Palata	11,04
14.	San. mazgas	3,95

15.	Tambūras	3,59
16.	Palata	11,49
17.	San. mazgas	4,14
18.	Tambūras	3,59
19.	Palata	11,49
20.	San. mazgas	4,14
21.	Koridorius	34,89
22.	Tambūras	3,59
23.	Palata	11,49
24.	San. mazgas	4,14
25.	Radioaktyvių atliekų saugykla	8,82
26.	Sandėlys	4,76
27.	Tambūras	3,03
28.	Koridorius	18,54
29.	Gavimas	7,80
30.	Karantinas	16,98
31.	Saugykla	11,77

32.	Paruošimas	9,05
33.	Patalpa, (D šliuzas)	8,22
34.	Patalpa, (D/C šliuzas)	8,80
35.	Patalpa, (C klase)	19,76
36.	Tambūras	3,51
37.	Palata	9,94
38.	San. mazgas	4,31
39.	Tambūras	3,51
40.	Palata	9,94
41.	San. mazgas	4,06
42.	Šaldoma saugykla	18,80
43.	Radioaktyvių atliekų saugykla	11,52
44.	Traukos spinta	9,01
45.	Koridorius	69,16
46.	Sanmazgas	7,86
47.	Sanmazgas	7,86

48.	Sanmazgas	4,61
49.	Sanmazgas	4,68
50.	Švarus sandėlys	11,20
51.	Personalo patalpa	11,67
52.	Postas	12,27
53.	Techninė patalpa	8,39
54.	Gama kamera	29,23
55.	Pultinė	9,88
56.	Ventkamera	31,10
Priestato plotas		282,61
Eksplikacijos plotas		614,70

PIRMO AUKŠTO PLANAS M 1:100

Naujų konstrukcijų schema

0	2024.03.18	PROJEKTINIAI PASIŪLYMAI		
LAIDA	IŠLEIDIMO DATA	LAIDOS STATUSAS, KEITIMO PRIEŽASTIS		
KVAL. PATV. DOK. Nr.	UAB ARCHIS		STATINIO PROJEKTO PAVADINIMAS Gydymo paskirties pastato "33D4p", Eivenių g. 2, Kaune, rekonstravimo projektas	
	A 1812	PV	VILIUS URBONAS	STATINIO NUMERIS IR PAVADINIMAS, DOKUMENTO PAVADINIMAS
A 1812	ARCH.	VILIUS URBONAS		PIRMO AUKŠTO PLANAS M 1:100
	ARCH.	RUGILĖ BANDZEVIČIŪTĖ		Naujų konstrukcijų schema
LT	STATYTOJAS IR (ARBA) UŽSAKOVAS LSMU ligoninė Kauno klinikos		DOKUMENTO ŽYMUO 08122023-01-PP-SA-03	
			LAPAS	LAPU
			1	1

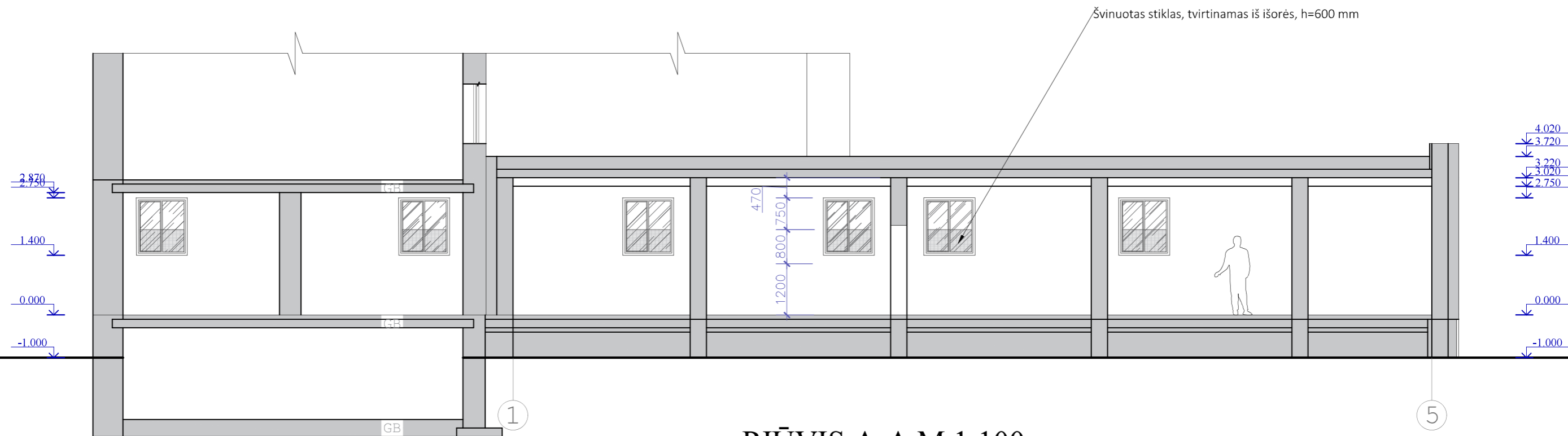

PJŪVIS A-A M 1:100

0	2024.03.18	PROJEKTINIAI PASIŪLYMAI		
LAIDA	IŠLEIDIMO DATA	LAIDOS STATUSAS, KEITIMO PRIEŽASTIS		
KVAL. PATV. DOK. Nr.	UAB ARCHIS		 STATINIO PROJEKTO PAVADINIMAS Gydymo paskirties pastato "33D4p", Eivenių g. 2, Kaune, rekonstravimo projektas	
A 1812	PV	VILIUS URBONAS	STATINIO NUMERIS IR PAVADINIMAS; DOKUMENTO PAVADINIMAS	LAIDA
A 1812	ARCH.	VILIUS URBONAS	PJŪVIS A-A M 1:100	0
	ARCH.	RUGILĖ BANDZEVIČIŪTĖ		
LT	STATYTOJAS IR (ARBA) UŽSAKOVAS LSMU ligoninė Kauno klinikos		DOKUMENTO ŽYMUO 08122023-01-PP-SA-04	LAPAS 1
				LAPŲ 1

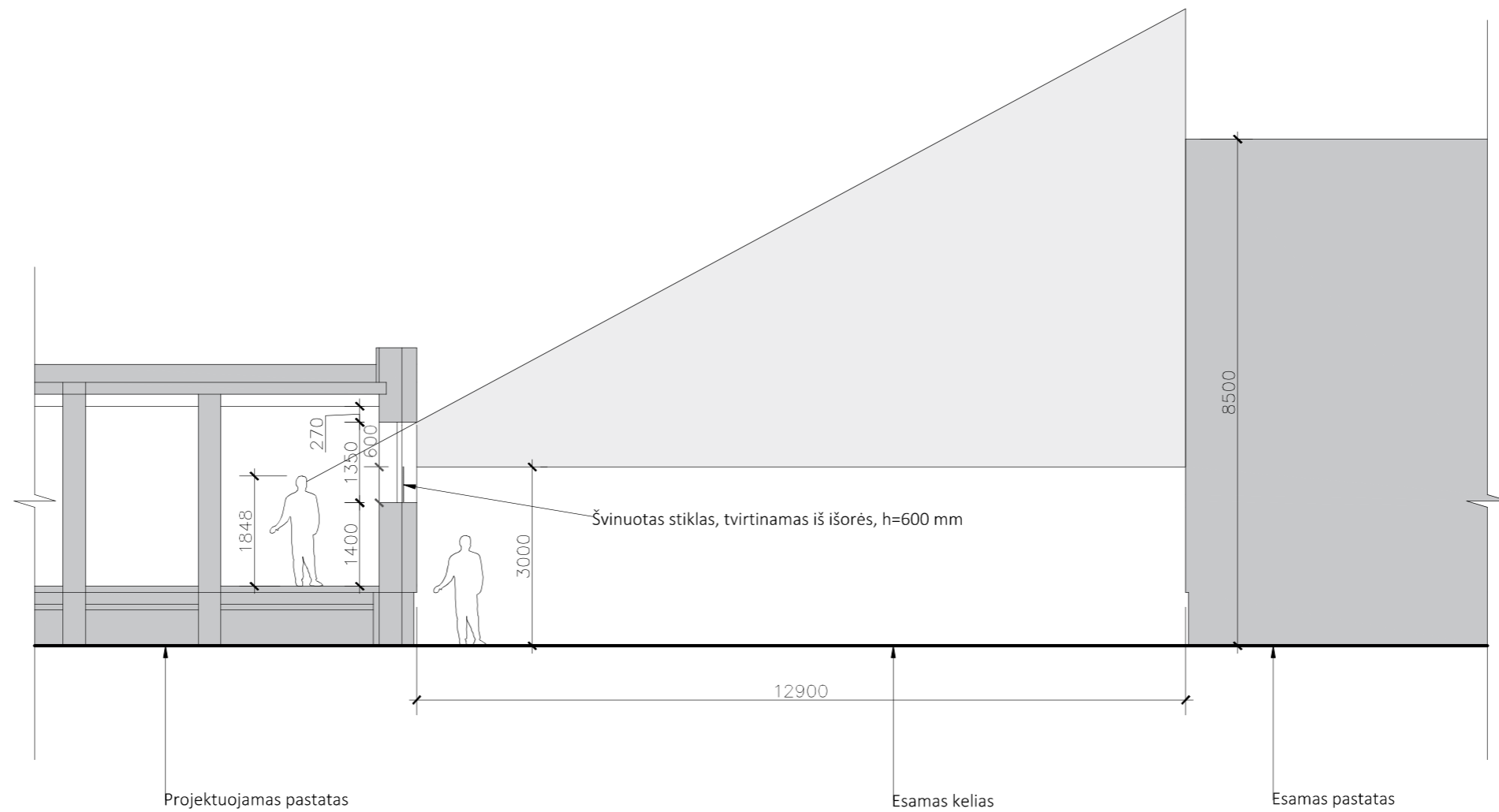

0	2024.03.18	PROJEKTINIAI PASIŪLYMAI		
LAIDA	IŠLEIDIMO DATA	LAIDOS STATUSAS, KEITIMO PRIEŽASTIS		
KVAL. PATV. DOK. Nr.	UAB ARCHIS			STATINIO PROJEKTO PAVADINIMAS Gydymo paskirties pastato "33D4p", Eivenių g. 2, Kaune, rekonstravimo projektas
A 1812	PV	VILIUS URBONAS		STATINIO NUMERIS IR PAVADINIMAS; DOKUMENTO PAVADINIMAS
A 1812	ARCH.	VILIUS URBONAS		GRETIMYBIŲ SCHEMA PJŪVYJE M 1:100
	ARCH.	RUGILĖ BANDZEVIČIŪTĖ		
LT	STATYTOJAS IR (ARBA) UŽSAKOVAS LSMU ligoninė Kauno klinikos		DOKUMENTO ŽYMUO 08122023-01-PP-SA-05	LAPAS 1
				LAPŲ 1

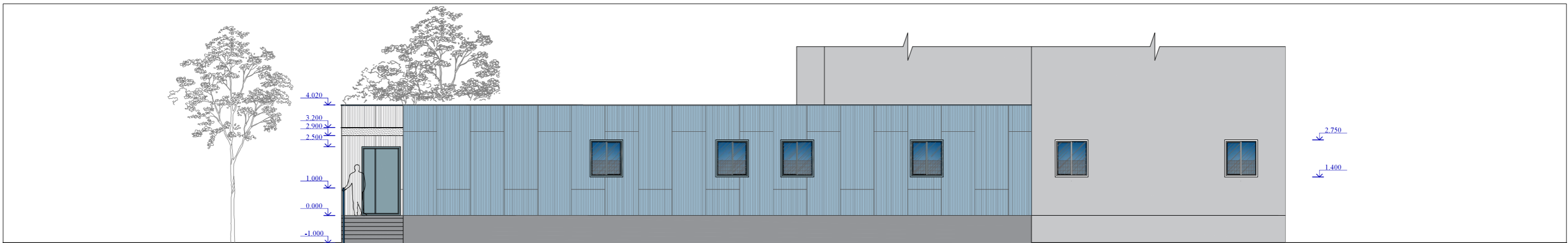

FASADAS 6-1 M 1:100

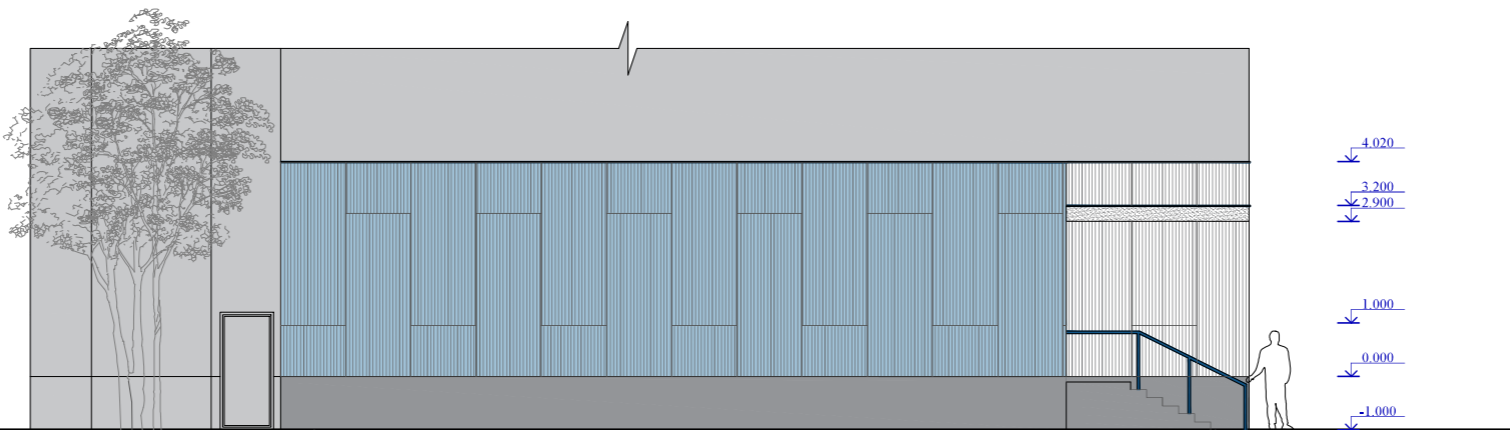

FASADAS A-F M 1:100

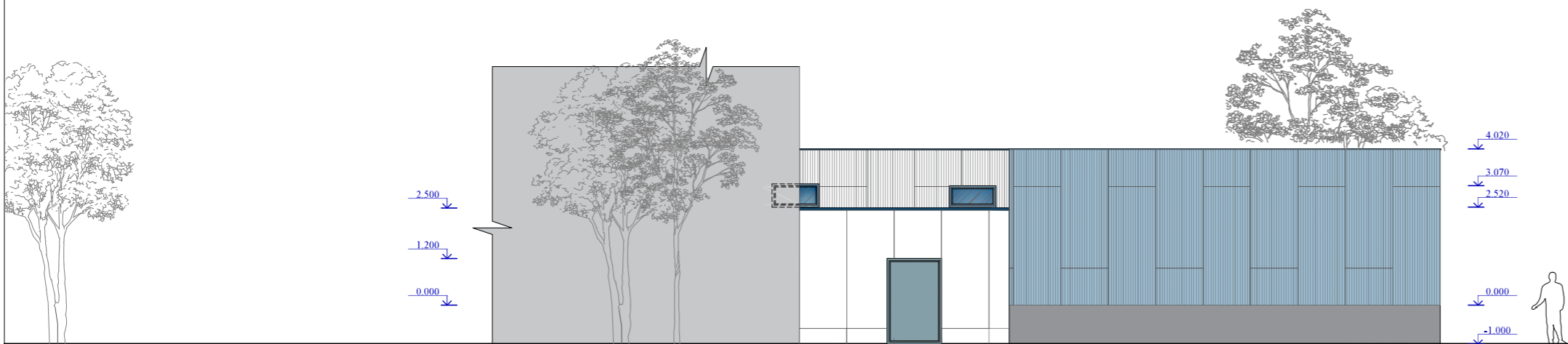

FASADAS 1-6 M 1:100

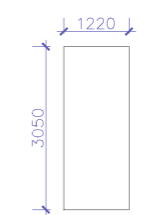
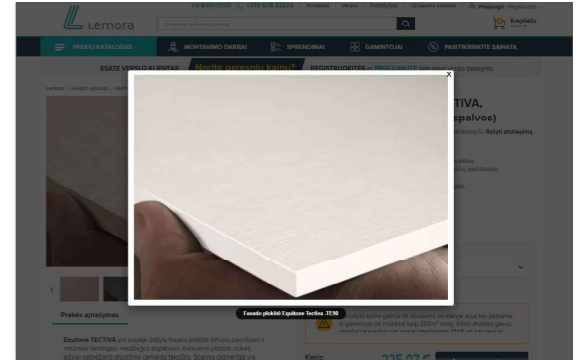
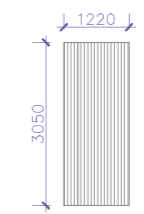
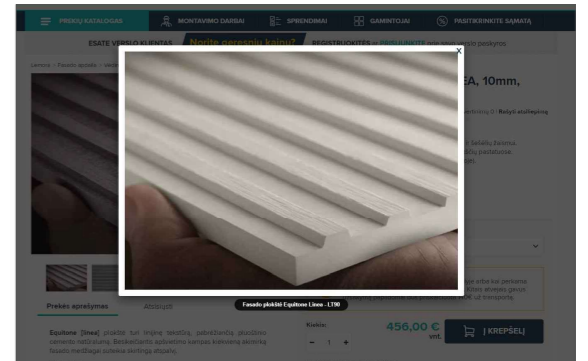
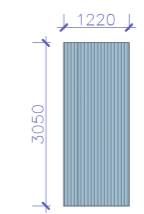
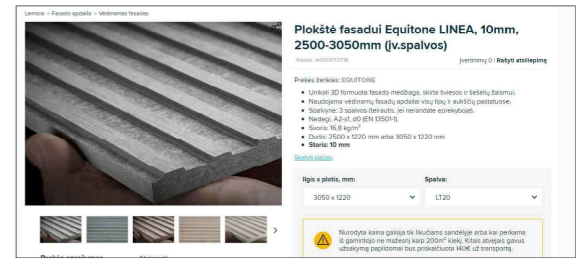

SUTARTINIAI ŽYMĖJIMAI	
	Esamas pastatas
	Durų ir langų spalva - RAL 7040
	Stiklas
	Tinkas SIGMA S 3010-R90B
	Švininis stiklas
	Tinkas SIGMA S 1000-N
	Fasado plokštė Equitone Linea - LT20
	Fasado plokštė Equitone Linea - LT90
	Homogeninė fasado plokštė Equitone Tectiva -TE90

0		2024.03.18		PROJEKTINIAI PASIŪLYMAI	
LAIDA		IŠLEIDIMO DATA		LAIDOS STATUSAS, KEITIMO PRIEŽASTIS	
KVAL. PATV. DOK. Nr.	UAB ARCHIS		STATINIO PROJEKTO PAVADINIMAS Gydymo paskirties pastato "33D4p", Eivenių g. 2, Kaune, rekonstravimo projektas		
A 1812	PV	VILIUS URBONAS	STATINIO NUMERIS IR PAVADINIMAS, DOKUMENTO PAVADINIMAS		LAIDA
A 1812	ARCH.	VILIUS URBONAS	FASADAS 6-1 M 1:100; FASADAS A-F M 1:100; FASADAS 1-6 M 1:100		0
	ARCH.	RUGILĖ BANDŽEVIČIŪTĖ			
LT	STATYTOJAS IR (ARBA) UŽSAKOVAS LSMU Igoninė Kauno klinikos		DOKUMENTO ŽYMUO 08122023-01-PP-SA-06		LAPAS 1
					LAPŲ 1









